

**Circulaire n° 4628 du 12/11/2013**  
**Attributions des membres du Service général de l'Inspection**

**Cette circulaire remplace la circulaire n°4197 du 25 octobre 2012**

<p><b>Réseaux et niveaux concernés</b></p> <p><input checked="" type="checkbox"/> Fédération Wallonie-Bruxelles</p> <p><input checked="" type="checkbox"/> Libre subventionné <input type="checkbox"/> libre confessionnel <input type="checkbox"/> libre non confessionnel</p> <p><input checked="" type="checkbox"/> Officiel subventionné</p> <p><input checked="" type="checkbox"/> Niveaux :  Fondamental, secondaire, Promotion sociale, artistique, CPMS, Internats.</p> <p><b>Type de circulaire</b></p> <p><input type="checkbox"/> Circulaire administrative</p> <p><input checked="" type="checkbox"/> Circulaire informative</p> <p><b>Période de validité</b></p> <p><input checked="" type="checkbox"/> A partir du 1<sup>er</sup> novembre 2013</p> <p><input type="checkbox"/></p> <p><b>Documents à renvoyer</b></p> <p><input type="checkbox"/> Oui</p> <p><input type="checkbox"/> Date limite :</p> <p><input type="checkbox"/> Voir dates figurant dans la circulaire</p> <p><b>Mot-clé :</b></p>	<p><b>Destinataires de la circulaire</b></p> <ul style="list-style-type: none"><li>• A Monsieur le Ministre, membre du Collège de la Commission communautaire française, chargé de l'Enseignement ;</li><li>• A Madame et Messieurs les Gouverneurs de Province ;</li><li>• A Mesdames et Messieurs les Bourgmestres;</li><li>• Aux Pouvoirs organisateurs des établissements d'enseignement maternel, primaire, fondamental, secondaire, spécialisé, de promotion sociale, artistique, des centres PMS subventionnés par la Fédération Wallonie-Bruxelles</li><li>• Aux Chefs d'établissements d'enseignement maternel, primaire, fondamental, secondaire, spécialisé, artistique, organisés ou subventionnés par la Fédération Wallonie-Bruxelles</li><li>• Aux Directions des établissements d'enseignement de promotion sociale organisés ou subventionnés par la Fédération Wallonie-Bruxelles ;</li><li>• Aux Directions des Centres PMS organisés ou subventionnés par la Fédération Wallonie-Bruxelles ;</li></ul> <p>Pour information :</p> <ul style="list-style-type: none"><li>• Aux membres de l'Administration générale des personnels de l'Enseignement ;</li><li>• Aux membres de l'Administration générale de l'Infrastructure ;</li><li>• Aux membres du Service général de l'Inspection;</li><li>• Aux membres du Service de Vérification;</li><li>• Aux Organisations syndicales;</li><li>• Aux organes de représentation et de coordination des pouvoirs organisateurs ;</li><li>• Aux Associations de parents.</li></ul>
--	--

**Signataire**  
Administration : Administration générale de l'Enseignement et de la Recherche Scientifique  
Monsieur Jean-Pierre HUBIN, Administrateur général

**Personne de contact**  
Service : Service général de l'Inspection

Nom et prénom	Téléphone	Email
Nathalie DI NUNZIO	02/690.80.76	nathalie.dinunzio@cfwb.be

La « Fédération Wallonie-Bruxelles » est l'appellation désignant usuellement la « Communauté française » visée à l'article 2 de la Constitution.

Madame, Monsieur,

En application de l'article 15 du « décret du 8 mars 2007 relatif au Service général de l'Inspection, au Service de conseil et de soutien pédagogiques de l'enseignement organisé par la Fédération Wallonie-Bruxelles et des Cellules de conseil et de soutien pédagogiques de l'enseignement subventionné par la Fédération Wallonie-Bruxelles et au statut des membres du personnel du Service général de l'Inspection et des Conseillers pédagogiques », la présente circulaire définit les affectations des membres du Service général de l'Inspection.

Les compétences de l'inspection s'exercent dans l'ensemble des établissements scolaires et centres PMS organisés ou subventionnés par la Fédération Wallonie-Bruxelles.

La répartition des missions est donnée à titre indicatif et l'Inspecteur général coordonnateur peut pour des raisons de service charger des inspecteurs de missions allant au-delà de cette répartition.

Les inspecteurs détachés sont mentionnés dans la circulaire.

Les missions confiées spécifiquement à l'inspection s'inscrivent dans les missions plus larges relevant des compétences de l'Administration générale de l'Enseignement et de la Recherche scientifique (AGERS) dont le Service Général de l'Inspection constitue une des composantes.

L'Administrateur général,

Jean-Pierre HUBIN

# Service général de l'inspection

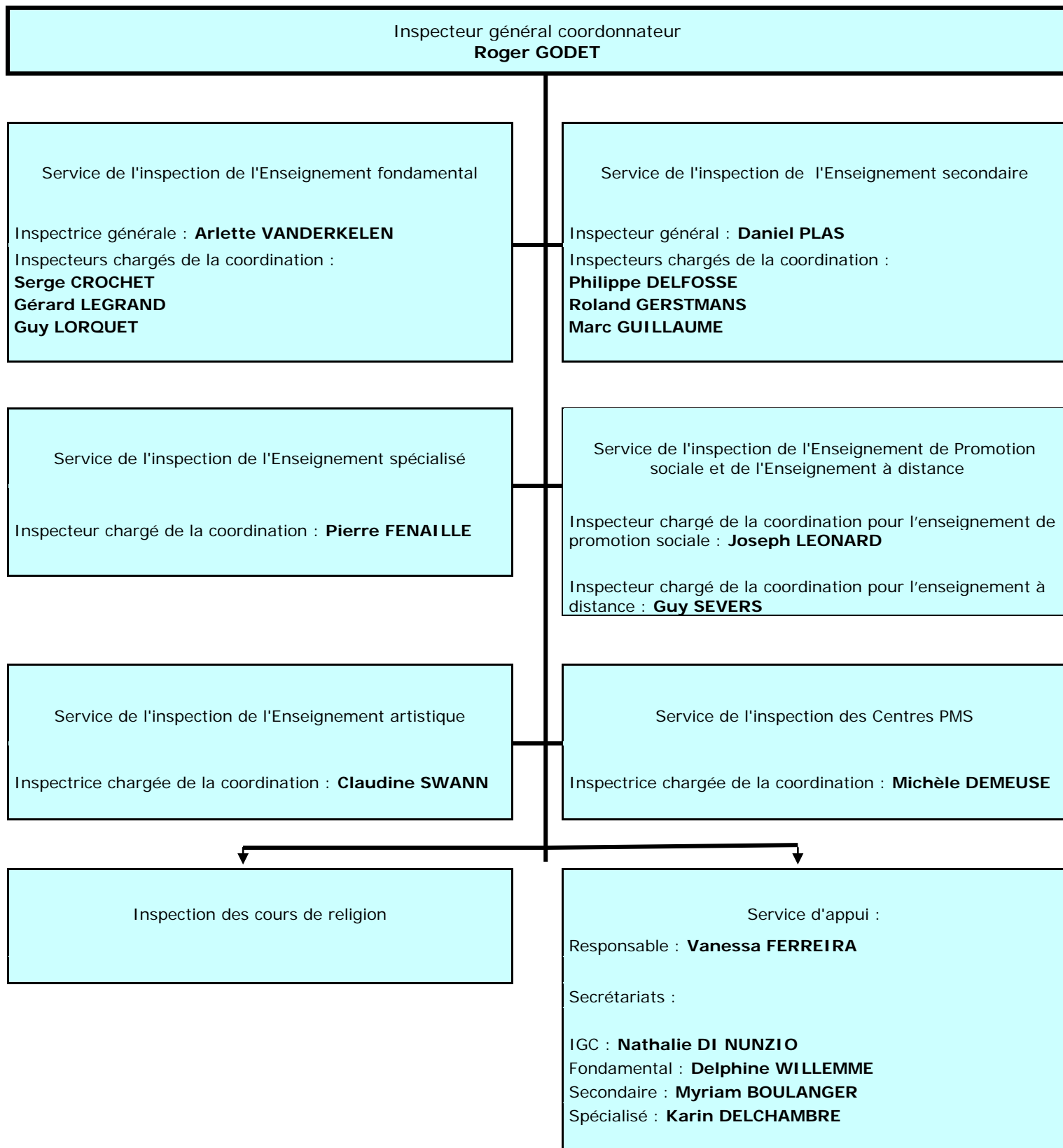

**Inspecteur général coordonnateur :**

Roger GODET  
City Center - Boulevard du Jardin Botanique 20-22  
1000 BRUXELLES  
roger.godet@cfwb.be

**Secrétariat :**

Bureau 2G58  
Nathalie DI NUNZIO  
☎ : 02/690.80.77  
📠 : 02/690.80.90  
nathalie.dinunzio@cfwb.be

**Responsable du Service d'appui :**

Bureau 2G62  
Vanessa FERREIRA  
Attachée  
☎ : 02/690.80.51  
📠 : 02/690.80.90  
vanessa.ferreira@cfwb.be

**Dispositions transitoires :**

Le « N » dans les attributions des Inspecteurs(trices), signifie poste en attente de la désignation d'un(e) Inspecteur(trice).

## **Service d'inspection de l'Enseignement fondamental**

### **Inspectrice générale :**

Arlette VANDERKELEN  
City Center - Boulevard du Jardin Botanique, 20-22  
1000 BRUXELLES  
Bureau 2G55  
☎ : 02/690.80.73 - 0477/65.01.27  
☎ : 02/690.80.91  
arlette.vanderkelen@cfwb.be

### **Secrétariat :**

Delphine WILLEMME  
Bureau 2G54  
☎ : 02/690.80.75  
☎ : 02/690.80.91  
delphine.willemme@cfwb.be

### **Inspecteurs chargés de la coordination :**

Serge CROCHET - 0478/78.28.27 - serge.crochet@cfwb.be  
Gérard LEGRAND - 0478/78.06.84 - gerard.legrand@cfwb.be  
Guy LORQUET - 0479/65.12.79 - guy.lorquet@cfwb.be

## **Zone de Bruxelles-Capitale :**

### ***Enseignement maternel :***

- Michelle COLPIN - 0498/72.02.93 - michelle.colpin@cfwb.be
- Martine DAEMS - 0497/73.27.30 martine.daems@cfwb.be
- Laurence DELWARTE - 0479/63.01.07 - laurence.delwarte@cfwb.be
- Michèle MOREAUX - 0494/21.75.42 – michele.moreaux@cfwb.be
- Nathalie OUBERRI - 0496/89.24.36 nathalie.ouberrri@cfwb.be
- Isabelle PETERS - 04/259.70.19 - isabelle.peters@cfwb.be

### ***Enseignement primaire :***

- Luc BINARD - 0494/34.96.12 - luc.binard@cfwb.be
- Claudine BOUCHARD - 0486/63.52.15 - claudine.bouchard@cfwb.be
- Catherine CARLIER - 065/31.57.82 - catherine.carlier@cfwb.be
- Corinne DIERICKX – 071/43.93.76 – corinne.dierickx@cfwb.be
- Eric GONDROY – 0487/250.195 – eric.gondroy@cfwb.be
- Serge LALOUX - 0478/22 13 86 - serge.laloux@cfwb.be
- Eric LEJEUNE - 061/21.18.14 – eric.lejeune@cfwb.be
- Pierre LENGELE – 0497/03.08.81 - pierre.lengele@cfwb.be
- Sarah ORY – 0476/39.85.16 - sarah.ory@cfwb.be
- Philippe ROME - 04/358.23.04 - philippe.rome@cfwb.be
- Sébastien SEYNAEVE – 0473/67.54.35 - sebastien.seynaeve@cfwb.be
- Christophe SIEUX - 056/84 08 16 - christophe.sieux@cfwb.be
- Cathy SOUDANT - 0475/32.64.55 - cathy.soudant@cfwb.be
- Nicole WAUTERS - 02/675.32.87 - nicole.wauters@cfwb.be

## **Zone du Brabant wallon :**

### ***Enseignement maternel :***

- Isabelle DE BACKER - 0491/31.59.59 - isabelle.debacker@cfwb.be
- Mireille MARICQ - 0478/38.00.14 - mireille.maricq@cfwb.be
- Dominique SANREY – 0477/59.96.64 dominique.sanrey@cfwb.be

### ***Enseignement primaire :***

- Christine DUCHENE - 010/65.90.02 - christine.duchene@cfwb.be
- Pascale GENOT - 019/51.44.23 - pascale.genot@cfwb.be
- Laurent HANNECART - 0474/97.91.64 - laurent.hannecart@cfwb.be
- Yves MOLLAERT - 067/49.18.00 - yves.mollaert@cfwb.be
- Dominique NOTTEBAERE - 056/34.87.98 - dominique.nottebaere@cfwb.be
- Bernard PIERMAN - 067/21.97.54 - bernard.pierman@cfwb.be

## **Zone de Huy-Waremme :**

### ***Enseignement maternel :***

- Sylviane RANDOLET - 085/84.31.85 - sylviane.randolet@cfwb.be

### ***Enseignement primaire :***

- Micheline DISPY - 0498/71.74.09 - micheline.dispy@cfwb.be
- Gilberte HAVART - 0475/63.85.02 – gilberte.havart@cfwb.be
- Françoise WARGNIES - 085/71.24.89 - francoise.wargnies@cfwb.be

## **Zone de Liège :**

### ***Enseignement maternel :***

- Valérie HORRION – 04/384.31.99 – valerie.horrion@cfwb.be
- Bernadette MEURICE - 04/250.58.76 - bernadette.meurice@cfwb.be
- Brigitte MITAINE – 04/360 93 57 – brigitte.mitaine@cfwb.be
- Sylvie PIROTTE - 04/358.29.01 - sylvie.pirotte@cfwb.be

### ***Enseignement primaire :***

- Jean-Luc CORNIA - 04/377.09.48 - jean-luc.cornia@cfwb.be
- Aline DEBOUNY - 0477/73.59.28 - aline.debouny@cfwb.be
- Marie-Thérèse DESNOUCK – 0493/18.35.77 – marie-therese.desnouck@cfwb.be
- Michèle FAUVIAUX - 04/358.97.45 - michele.fauviaux@cfwb.be
- Jacqueline LORQUET - 087/44.56.26 - jacqueline.lorquet@cfwb.be
- Jocelyne MARECHAL - 04/267.84.02 - jocelyne.marechal@cfwb.be
- Florindo MARTELLO - 04/337.23.61 - florindo.martello@cfwb.be
- Francis RENIER - 04/368.30.48 - francis.renier@cfwb.be
- Jean-Louis SARLET - 087/64 88 45 - jean-louis.sarlet@cfwb.be

## **Zone de Verviers :**

### ***Enseignement maternel :***

- Elisabeth JACQUEMIN - 04/379.50.74 - elisabeth.jacquemin@cfwb.be
- Martine WILLEMS - 087/33.94.11 - martine.willems@cfwb.be

### ***Enseignement primaire :***

- Philippe PIRLOT - 087/67.57.52 - philippe.pirLOT@cfwb.be
- Evelyne RENARD - 087/22.87.22 - evelyne.renard@cfwb.be
- Michèle WILKIN - 087/78.36.92 - michele.wilkin@cfwb.be

## **Zone de Namur :**

### ***Enseignement maternel :***

- Emmanuelle BOUSMAN - 071/61.52.15 - emmanuelle.bousman@cfwb.be
- Jannique KOEKS - 081/20.13.58 - jannique.koeks@cfwb.be
- Paola LAHAUT - 085/25.57.07 - paola.lahaut@cfwb.be
- Carole ROUSSIAU - 0476/56.02.52 - carole.roussiau@cfwb.be

### ***Enseignement primaire :***

- Josiane BOHYN - 0475/49.30.58 - josiane.bohyn@cfwb.be
- André DONEUX - 082/22.34.37 - andre.doneux@cfwb.be
- Jeannine LEROY - 0497/45.90.15 - jeannine.leroy@cfwb.be
- Joseph MAQUOI - 081/20.13.58 - joseph.maquoi@cfwb.be
- Henri ROUYR - 04/370.03.06 - henri.rouyr@cfwb.be
- Véronique THIELS - 0496/54.12.19 – veronique.thiels@cfwb.be
- Franz TOUSSAINT - 0473/91.98.67- franz.toussaint@cfwb.be
- Olivier ZANCHETTA - 0477/22.37.08 - olivier.zanchetta@cfwb.be

## **Zone du Luxembourg :**

### ***Enseignement maternel :***

- Françoise DEROANNE - 0477/97.26.90 – francoise.deroanne@cfwb.be
- Marie-Françoise PIREAUX - 063/45.70.44 - marie-francoise.pireaux@cfwb.be
- Françoise WAUTELET – 0499/61.16.60 – francoise.wautelet@cfwb.be

**Enseignement primaire :**

- Dominique CHANTEUX - 087/39.88.76 - dominique.chanteux@cfwb.be
- Michel GRAAS - 0473/48.30.25 - michel.graas@cfwb.be
- Emmanuel HAZEE - 0475/28.91.72 – emmanuel.hazee@cfwb.be
- Jean-Pierre LESUISSE - 04/263.67.22 - jean-pierre.lesuisse@cfwb.be
- Jean-Luc ROLAND - 083/65.55.30 – jean-luc.roland@insp.cfwb.be

**Zone du Hainaut occidental :****Enseignement maternel :**

- Laurence BLONDIAU - 065/75.59.35 - laurence.blondiau@cfwb.be
- Mercedes VERCOUTER - 0477/72.19.36 - mercedes.vercouter@cfwb.be
- Sophie VITRY - 0496/53.77.07 – sophie.vitry@insp.cfwb.be

**Enseignement primaire :**

- Arnault DELTOUR - 056/84.06.19 - arnault.deltour@cfwb.be
- Michel DERACHE - 069/22.17.32 - michel.derache@cfwb.be
- Daniel DE SLOOVERE - 056/33.48.62 - daniel.desloovere@cfwb.be
- Jean-Luc GRILLET - 056/84.30.95 - jean-luc.grillet@cfwb.be
- Donatella ROCHEFORT - 083/66.83.21 - donatella.rochefort@insp.cfwb.be

**Zone de Mons - Centre:****Enseignement maternel :**

- Christel COURROUX - 0497/62.98.10 – christel.courroux@insp.cfwb.be
- Françoise FRIPPIAT - 071/30.15.02 - francoise.frippiat@cfwb.be
- Letty LEFEBVRE - 064/57.03.39 - letty.lefebvre@cfwb.be
- Philippe SOTTIEAUX - 071/34.29.09 - philippe.sottieaux@cfwb.be

**Enseignement primaire :**

- Benoît BAMPS - 0498/56.72.99 - benoit.bamps@cfwb.be
- Françoise CAPACCHI - 064/33.77.33 - francoise.capacchi@cfwb.be
- Frédéric DE PLASSE - 0494/69.19.72 - frederic.deplasse@cfwb.be
- Agnès DESTERBECQ - 064/55.88.95 - agnes.desterbecq@cfwb.be
- Chantal FREDERICQ - 0499/34.00.26 - chantal.fredericq@cfwb.be
- Christine MONIN - 071/21.38.93 - christine.monin@cfwb.be
- Roberto RENAUX - 065/66.01.45 - roberto.renaux@cfwb.be

**Zone Charleroi sud :****Enseignement maternel :**

- Virginie BRISON - 0475/39.20.51 - virginie.brison@cfwb.be
- Véronique DETRY - 085/23.24.59 - veronique.detry@cfwb.be
- Anne DUMONT - 0494/57.29.94 - anne.dumont@cfwb.be
- Micheline HISMANS - 0473.78.03.83 - micheline.hismans@cfwb.be

**Enseignement primaire :**

- Gérald BISTON - 069/77.34.96 - gerald.biston@cfwb.be
- Eric DEGALLAIX - 071/47.66.41 - eric.degallaix@cfwb.be
- Gilberte DEWART - 081/46.20.84 - Fax : 081/46.28.17 - gilberte.lmerciner@cfwb.be
- Aline DUFOSSE - 065/36 36 16 - aline.dufosse@cfwb.be
- Philippe DUPONT - 065/75.59.35 - philippe.dupont@cfwb.be
- Véronique FERMEUS - 0496/38.15.29 – veronique.fermeus@cfwb.be
- Patrick MARESCHAL - 083/61.34.21 - patrick.mareschal@cfwb.be
- Micheline SERVAIS-DELVAUX - 071/35.19.20 - micheline.servais-delvaux@cfwb.be



**Inspection des cours de morale dans l'enseignement primaire :**

- Fabian BARBIER - 0499/17.71.78 - fabian.barbier@cfwb.be
- Sylvie CAMBIER - 0495/30.11.77 - sylvie.cambier@cfwb.be
- Perrette GAUROIS - 0496/43.29.51 perrette.gauois@cfwb.be
- Julienne HAULOTTE - 071/21.74.11 - julienne.haulotte@cfwb.be
- Annie PETIT - 064/26.26.27 - annie.petit@cfwb.be
- Isabelle PROCUREUR- 069.54.92.73 - isabelle.procureur@cfwb.be

**Inspection des cours d'éducation physique dans l'enseignement primaire :**

- Pol DENGIS - 019/56.91.39 - pol.dengis@cfwb.be
- Madeleine LAVAL - 04/366.17.19 - madeleine.laval@cfwb.be
- Jean-Pierre MAZY - 0495/86.24.07 - jean-pierre.mazy@cfwb.be

**Inspection des cours de seconde langue dans l'enseignement fondamental :**

- Wim DE GRIEVE - 067/56.01.24 - wim.degrieve@cfwb.be
- Frédéric STORDER – 0495/26.25.75 - frederic.storder@cfwb.be

## Service d'inspection de l'Enseignement secondaire

### **Inspecteur général :**

Daniel PLAS  
City Center - Boulevard du Jardin Botanique, 20-22  
1000 BRUXELLES  
☎: 02/690.80.79  
daniel.plas@cfwb.be  
inspection.gen.sec@cfwb.be

### **Secrétariat :**

Myriam BOULANGER  
Bureau 2G61  
☎: 02/690.80.78  
☎ : 02/690.80.90  
myriam.boulanger@cfwb.be

### **Inspecteurs chargés de la coordination :**

Philippe DELFOSSE - 0478/78.15.05 - philippe.delfosse@cfwb.be  
Roland GERSTMANS - 0476/94.20.92 - roland.gerstmans@cfwb.be  
Marc GUILLAUME - 0473/94.58.20 - marc.guillaume@cfwb.be

## **Cours généraux :**

### **Inspection des cours de langues anciennes**

- Jean-Philippe MOGENET - 0472/73.49.81 - jean-philippe.mogenet@cfwb.be
- Christine PONCHON - 0478.36.51.74 - christine.ponchon@cfwb.be

### **Inspection des cours de morale non confessionnelle**

- Marie-Pierre GROSJEAN - 0478/44.39.21 - marie-pierre.grosjean@cfwb.be
- Pascal PIRAUX - 0488/36.13.52 – pascal.piraux@insp.cfwb.be

### **Inspection des cours de français (langue maternelle)**

#### **DI :**

- Myriam BOULARD - 0478/93.87.34 - myriam.boulard@cfwb.be
- Giuseppina CRUGNO - 0477/77.33.75 - giuseppina.crugno@cfwb.be
- Marie-Christine FREYENS - 0476/37.11.42 - marie-christine.freyens@cfwb.be
- Marie-Claire GERKENS - 0496/51.22.28 - marie-claire.gerkens@cfwb.be
- Ariane LETURCO - 081/74.67.22 - ariane.leturcq@cfwb.be
- Didier NYSSSEN - 0496/38.47.36- didier.nyssen@cfwb.be

#### **DS :**

- Françoise CHATELAIN - 0473/50.35.70 – françoise.chatelain@insp.cfwb.be
- Jean-François DELESTRAIT - 0478/33.60.10 – jean-françois.delestrait@cfwb.be
- Vincent GERARDY - 04/371.44.51 - vincent.gerardy@cfwb.be
- Françoise GOFFIN - 071/72.73.21 - francoise.goffin@cfwb.be
- Dominique VILAIN - 02/218.60.36 - dominique.vilain@cfwb.be

### **Inspection des cours de français (langue étrangère)**

- Olivier DEVLAEINCK - 0476/68.85.33 – olivier.devlaeminck@insp.cfwb.be

### **Inspection des cours de langues modernes :**

#### **Langues romanes**

- Olivier DEVLAEINCK - 0476/68.85.33 – olivier.devlaeminck@insp.cfwb.be

#### **Langues germaniques**

#### **DI :**

- Philippe DELHAYE - 067/64.90.47 - philippe.delhay@cfwb.be
- Fabienne HENRIET - 0494/32.95.34 - fabienne.henriet@cfwb.be
- Hugues LAPOTRE - 0477/06.91.59 - hugues.lapotre@cfwb.be
- Catherine VANDERHAEGHE - 0485/35.86.51 - catherine.vanderhaeghe@cfwb.be
- Jan VAN VLAENDEREN - 0496/40.54.48 - jan.vanvlaenderen@cfwb.be

#### **DS :**

- Karine DEKEUKELAERE - 0497/50.29.34 - karine.dekeukelaere@cfwb.be
- Philippe LEFEVRE - 0475/73.75.70 - philippe.lefevre@cfwb.be
- Franck LIVIN - 0496/31.74.87 - franck.livin@cfwb.be
- Tina MARZOLA - 0477/99.24.61 - concettina.marzola@cfwb.be
- Murielle VERAGHEN - 0475/58.31.98 – murielle.veraghen@cfwb.be

### **Inspection des cours d'histoire**

#### **DI :**

- Caterina ALIBRANDI - 0476/69.09.58 - caterina.alibrandi@cfwb.be
- Pierre HELLA - 0473/58.44.87 - pierre.hella@cfwb.be

#### **DS :**

- Stéphane ADAM - 071/88.78.13 - stephane.adam@cfwb.be
- Christian CHARLIER – 0476/41.52.23 – christian.charlier@cfwb.be

### **Inspection des cours de géographie**

#### **DI :**

- Catherine DERAMEE - 0474/81.31.99 - catherine.deramee@cfwb.be
- Suzanne HENNUY - 067/64.97.97 - suzanne.hennuy@cfwb.be

#### **DS :**

- Claudio FOSCHI - 071/42.27.87 - claudio.foschi@cfwb.be
- Thérèse HANDGRAAF - 0470/30.04.93 - therese.handgraaf@cfwb.be

### **Inspection des cours de sciences sociales**

#### **DI :**

- Caterina ALIBRANDI - 0476/69.09.58 - caterina.alibrandi@cfwb.be
- Pierre HELLA - 0473/58.44.87 - pierre.hella@cfwb.be
- Catherine DERAMEE - 0474/81.31.99 - catherine.deramee@cfwb.be
- Suzanne HENNUY - 067/64.97.97 - suzanne.hennuy@cfwb.be

#### **DS :**

- Géraldine LEURQUIN – 0498/32.22.00 - geraldine.leurquin@insp.cfwb.be

### **Inspection des cours de mathématiques**

#### **DI :**

- Francine FRAIPONT - 0496/20.23.91 - francine.fraipont@cfwb.be
- Colette GENOT - 0495/43.93.47 - colette.genot@cfwb.be
- Martine MACHTELINGS - 0477/23.10.50 - martine.machtelings@cfwb.be
- Rita MIDAVAINÉ - 0477/22.06.61 - rita.midavaine@cfwb.be
- René QUEVRIN - 0495/77.69.45 - rene.quevrin@cfwb.be

#### **DS :**

- Marc ANNOYE - 0486/29.51.57 - marc.annoye@cfwb.be
- Michèle HOORNAERT - 0497/99.77.57 - michele.hoornaert@cfwb.be
- Nicole LAMBELIN - 0477/95.24.55 - nicole.lambelin@cfwb.be
- Chantal RANDOUR - 02/648.54.90 - chantal.randour@cfwb.be
- Fabienne VANHAM - 0478/84.22.58 – fabienne.vanham@cfwb.be

## **Inspection des cours de sciences et de sciences appliquées**

### **DI : Sciences**

- Martine ADAMI - 019/67.80.23 - martine.adami@cfwb.be
- Myriam DI STEFANO-FRUSCH - 04/377.23.17 - myriam.distefano@cfwb.be
- Guy-Michel JACQUES – 0473/93.21.44 – guy-michel.jacques@cfwb.be

### **DS : Biologie-chimie**

- Claudine BAIVERLIN - 0496/07.94.06 - claudine.baiverlin@cfwb.be
- Pierre MARICHAL - 04/369.41.31 - pierre.marichal@cfwb.be
- Martine SCHELLINGS - 02/354.66.62 - martine.schellings@cfwb.be

### **DS : Physique**

- Pierre SEVENANTS - 0477/89.25.31 - pierre.sevenants@cfwb.be
- Myriam VAN SINOY - 0479/95.68.84 - myriam.vansinoy@cfwb.be

## **Inspection des cours de sciences économiques**

- Sandra CHANDELLE - 0471/83.73.56 - sandra.chandelle@cfwb.be
- Jean-Marie LEONARD - 0496/77.13.69 - jean-marie.leonard@cfwb.be

## **Inspection des cours d'éducation physique**

### **DI :**

- Franz GAROT - 010/88.01.12 - franz.garot@cfwb.be
- Michèle GRANDJEAN - 0475/54.48.50 - michele.grandjean@cfwb.be

### **DS :**

- Jean-Claude BLAISE - 0493/10.11.50 - jean-claude.blaise@cfwb.be
- Marie-Louise DELSEMME - 0472/85.42.73 – marie-louise.delsemme@insp.cfwb.be
- Dominique DUROUX - 0478/95.35.78 - dominique.duroux@cfwb.be
- Jean-Pierre GAILLY - 0488/65.68.24 - jean-pierre.gailly@cfwb.be

## **Inspection des cours d'éducation musicale**

- Olivier MOREAU - 0477/38.30.37 - olivier.moreau@cfwb.be

## **Inspection des activités auxiliaires d'éducation**

- Eric NOLMANS - 0475/ 98.11.65 - eric.nolmans@cfwb.be
- Alain STOZ - 0473/56.23.28 – alain.stoz@cfwb.be

## **Inspection des cours techniques et de pratique professionnelle :**

### **Inspection des cours d'agronomie DI-DS (Secteur 1) et de sciences appliquées DS (Secteur 9) :**

- Pierre WANSON - 0475/21.86.51 - pierre.wanson@cfwb.be

### **Inspection des cours du secteur industrie (secteur 2)**

#### **DI :**

- Luigi ASCOLI - 0476/24.32.52 - luigi.ascoli@cfwb.be
- Antonio LABATE - 0494/92.71.52 - antonio.labate@cfwb.be
- Guillaume MICHELSENS – 0485/08.01.63 – guillaume.michielsens@cfwb.be

#### **DS :**

- Essaid BELATTAR - 0479/23.05.65 - essaid.belattar@cfwb.be
- Robert LAHAYE - 04/264.85.13 - robert.lahaye@cfwb.be
- Marcel VILAIN – 0475/27.25.22 - marcel.vilain@cfwb.be

### **Inspection des cours du secteur construction (secteur 3)**

#### **DI :**

- Charles DOUCET - 0478/81.03.89 - charles.doucet@cfwb.be
- André FRANSOLETT - 087/47.53.21 - andre.fransolet@cfwb.be

#### **DS :**

- Bernard PAQUOT - 0485/71.33.89 - bernard.paquot@cfwb.be
- Christian WILVERS - 0476/59.74.64 - christian.wilvers@cfwb.be

### **Inspection des cours d'hôtellerie-alimentation (secteur 4)**

#### **DI :**

- Frédéric BLOEMERS - 0475/65.41.09 - frederic.bloemers@cfwb.be

#### **DS :**

- Michel WOLFERTZ - 0477/46.64.36 - michel.wolfertz@cfwb.be

### **Inspection des cours d'habillement (Secteur 5)**

- Marie-Françoise EVRARD - 071/45.76.35 - marie-francoise.evrard@cfwb.be

### **Inspection des cours de dessin– arts plastiques – arts décoratifs (Secteur 6)**

- Pascale BOUSMAN - 0494/18.09.50 - pascale.bousman@cfwb.be

### **Inspection des cours d'économie, de secrétariat, de dactylographie et de bureautique (secteur 7)**

#### **Pour les cours de secrétariat, de dactylographie et de bureautique**

#### **DI :**

- Marie-Thérèse RUWETTE - 0495/36.43.68 - marie-therese.ruwette@cfwb.be

#### **DS :**

- Geneviève GILSON - 085/41.15.37 - genevieve.gilson@cfwb.be

#### **Pour les cours de sciences économiques**

#### **DI :**

- Marie-Thérèse RUWETTE - 0495/36.43.68 - marie-therese.ruwette@cfwb.be

#### **DS :**

- Sandra CHANDELLE - 0471/83.73.56 - sandra.chandelle@cfwb.be
- Jean-Marie LEONARD - 0496/77.13.69 - jean-marie.leonard@cfwb.be

### **Inspection des cours de services aux personnes et de coiffure (secteur 8)**

#### **Pour les cours de services aux personnes :**

#### **DI :**

- Etienne BERTRAND – 0475/85.80.68 – etienne.bertrand@cfwb.be
- Martine DUTILLEUL - 0474/40.95.93 - martine.dutilleul@cfwb.be
- Marie-Françoise EVRARD - 071/45.76.35 - marie-francoise.evrard@cfwb.be

#### **DS :**

- Pascale FOLON – 0479/28.21.88 - pascale.folon@cfwb.be
- Viviane PENE - 0474/26.16.32 - viviane.pene@cfwb.be

**Pour les cours de coiffure**

- Etienne BERTRAND - 0475/85.80.68 - etienne.bertrand@cfwb.be
- Marie-Françoise EVRARD - 071/45.76.35 - marie-francoise.evrard@cfwb.be

**Inspection des cours d'éducation par la technologique**

- Martine ADAMI - 019/67.80.23 - martine.adami@cfwb.be
- Frédéric BLOEMERS - 0475/65.41.09 - frederic.bloemers@cfwb.be
- Myriam DI STEFANO-FRUSCH - 04/377.23.17 - myriam.distefano@cfwb.be
- André FRANSOLETT - 087/47.53.21 - andre.fransolet@cfwb.be
- Guy-Michel JACQUES - 0473/93.21.44 - guy-michel.jacques@cfwb.be
- Antonio LABATE - 0494/92.71.52 – antonio.labate@cfwb.be
- Marie-Thérèse RUWETTE – 0495/36.43.68 - marie-therese.ruwette@cfwb.be

Les Inspecteurs Pierre BRZAKALA, Francis GERMEYS et Jean-Louis MOREAU, membres du Service général, sont actuellement en charge de missions en dehors de ce service.

## Service d'inspection de l'Enseignement spécialisé

### Inspecteur chargé de la coordination

Pierre FENAILLE  
Boulevard du Jardin Botanique, 20-22 (bureau 1G54)  
1000 BRUXELLES  
☎ : 02/690.80.99– 0497/80.96.80  
pierre.fenaille@cfwb.be

### Secrétariat :

Karin DELCHAMBRE  
Bureau 1G53  
☎ : 02.690.80.81  
📠 : 02/690.80.92  
karin.delchambre@cfwb.be

### Enseignement maternel et primaire spécialisé :

- Jean-Pierre DEGAYE - 0496/95.23.30 - jean-pierre.deghaye@cfwb.be
- Françoise REUBRECHT - 02/344.66.43 - francoise.reubrecht@cfwb.be
- Geneviève VANDECASTEELE - 02/721.12.61 - genevieve.vandecasteele@cfwb.be

### Enseignement secondaire spécialisé :

#### DI - Cours généraux :

Matières	
Enseignement des formes 3 et 4 : langue maternelle, histoire, actualité Enseignement de forme 2 : langue maternelle dans les types 5,6 et 7 Classes à pédagogie adaptée pour élèves aphasiques-dysphasiques Classes à pédagogie adaptée pour les élèves avec HPLCI	P. GERARD
Sciences, géographie, mathématiques et informatique	D. VANDROMME
Enseignement de forme 1 Enseignement de forme 2 : langue maternelle dans les types 2,3 et 4 Formation professionnelle pour tous les types d'enseignement Classes à pédagogie adaptée pour élèves avec autisme Classes à pédagogie adaptée pour élèves polyhandicapés Enseignement des formes 2, 3 et 4 : éducation sociale, langues germaniques,	Y. LORENT

- Paul GERARD –0486/50.47.67 – paul.gerard@cfwb.be
- Yasmine LORENT - 071/66.78.07 - yasmine.lorent@cfwb.be
- Dominique VANDROMME – 0496/69.08.44- dominique.vandromme@cfwb.be

#### DI - Cours techniques et de pratique professionnelle (CTPP) :

Matières	
CTPP relevant des secteurs Construction et Agronomie	M. MERKELBACH
CTPP relevant du secteur Industrie et arts appliqués	P. FENAILLE
CTPP relevant des secteurs services aux personnes, Hôtellerie-alimentation	X. RORIVE
CTPP relevant des secteurs économie et habillement	Y. LORENT

- Pierre FENAILLE - 081/85.64.57 - 0497/80.96.80 - pierre.fenaille@cfwb.be
- Yasmine LORENT - 071/66.78.07 - yasmine.lorent@cfwb.be
- Maurice MERKELBACH - 0477/56.50 60 - 010/84.24.31 - maurice.merkelbach@cfwb.be
- Xavier RORIVE - 069/86.66.64 - 0486/29.49.96- xavier.rorive@cfwb.be



**DI – Education plastique et Education musicale**

- Robert BOUCHEZ - 0478/22.94.68 - 065/34.69.18 - robert.bouchez@cfwb.be

**DI – Activités auxiliaires d'éducation :**

- Thierry HARIGA - 0476/43.45.33 – thierry.hariga@cfwb.be

**DI – Activités paramédicales :**

- Jean-Claude DE VREESE - 0479/69.62.12 - jean-claude.devreese@cfwb.be

**Cours d'éducation physique :**

- Agnès VETS - 0479/21.85.21 - agnes.vets@cfwb.be

**Service d'inspection de l'Enseignement de Promotion sociale  
et de l'Enseignement à distance**

**Inspecteur chargé de la coordination pour l'Enseignement de Promotion sociale**

Monsieur Joseph LEONARD  
Boulevard du Jardin Botanique, 20-22 (bureau 1G51)  
1000 BRUXELLES  
☎ : 02/690.82.93 - 0477/77.95.86 - 📠 : 02/690.80.94  
joseph.leonard@cfwb.be

**Inspecteur chargé de la coordination pour l'Enseignement à distance**

Guy SEVERS  
Boulevard du Jardin Botanique, 20-22 (bureau 1G52)  
1000 BRUXELLES  
☎ : 02/690.82.85 - 0478/78.22.97  
guy.severs@cfwb.be

Domaines	
Les sciences économiques tous niveaux	N. DUCHESNE H. ISAAC
La psychologie, pédagogie et méthodologie tous niveaux	C. GILLET P. SCHELLENS
Les mathématiques, les sciences et les sciences appliquées dans l'enseignement secondaire inférieur	M. LASSAUX
Les mathématiques, les sciences et les sciences appliquées dans l'enseignement secondaire supérieur et supérieur	G. SEVERS
Le français, les bibliothécaires, la langue des signes, les arts appliqués et l'habillement	A. LEFEBVRE F. BEN HADDOU
L'informatique tous niveaux	N
Les services aux personnes tous niveaux : sociaux et familiaux, paramédicaux	N
Les langues étrangères tous niveaux	F. MASSART D. MYLLE N
Le français dans le supérieur et la philosophie	J. ABRAHAM
Le français (y compris le français langue étrangère), l'histoire, les cours liés à la société, l'alphabétisation, l'insertion sociale, l'insertion professionnelle et les activités du personnel auxiliaire d'éducation.	J-A. PIEROUX
L'agronomie, la construction et l'industrie dans l'enseignement secondaire inférieur	R. ROBA
L'école de maréchalerie, l'agronomie, la construction et l'industrie dans le secondaire supérieur et le supérieur.	J. SOBLET
L'hôtellerie - alimentation, les services aux personnes soins de beauté	P. DUCHATELET

- Jeanne ABRAHAM - 04/387.70.01 - jeanne.abraham@cfwb.be
- Fatima BEN HADDOU - 0479/76.83.09 - fatima.benhaddou@cfwb.be
- Pierre DUCHATELET - 0475/53.79.87 - pierre.duchatelet@insp.cfwb.be
- Nicolas DUCHESNE - 0474/56.75.13 - nicolas.duchesne@cfwb.be
- Claire GILLET - 0473/73.62.80 - claire.gillet@cfwb.be
- Hans ISAAC - 0497/23.73.29 - hans.isaac@cfwb.be
- Marie LASSAUX - 0495/75.36.61 - 04/227.42.55 -marie.lassaux@cfwb.be
- Ariane LEFEBVRE - 0474/45.45.07 - ariane.lefebvre@cfwb.be
- Françoise MASSART - 0478/31.66.42 - francoise.massart@cfwb.be
- Danielle MYLLE - 0495/63.39.50 - danielle.mylle@cfwb.be
- Jean-Albert PIEROUX - 0475/96.70.84 - 071/31.71.48 - jean-albert.pieroux@cfwb.be
- Robert ROBA - 0475/26.04.51 - 04/382.22.68 - robert.roba@cfwb.be
- Pascale SCHELLENS - 0478/96.37.19 - pascale.schellens@cfwb.be
- Guy SEVERS - 0478/78.22.97 - guy.severs@cfwb.be
- Jacques SOBLET - 0477/28.85.79 - 063/22.59.76 -jacques.soblet@cfwb.be

L'Inspecteur Jean-Marc GASPARD, membre du Service général, est actuellement en charge de missions en dehors de ce service.

## Service d'inspection de l'Enseignement artistique

### **Inspectrice chargée de la coordination**

Claudine SWANN  
Boulevard du Jardin Botanique, 20/22 (bureau 1G46)  
1000 BRUXELLES  
☎ : 02/690.82.94 - 0475/78.44.17  
claudine.swann@cfwb.be

### **Arts de la parole et du théâtre - Arts du spectacle et techniques de diffusion et de communication :**

- Sylvie STEPPE – 0495/90.36.66 – sylvie.steppe@cfwb.be

### **Musique :**

- Dominique COSAERT - 0477/465.814 - 056/34.25.04 - dominique.cosaert@cfwb.be  
- Pierre KOLP - 0476/39 37 95 – pierre.kolp@insp.cfwb.be  
- Thierry PASTE - 064/67.39.18 - thierry.paste@cfwb.be

### **Danse :**

- Claudine SWANN - 0475/78.44.17 - 02/672.48.88 - claudine.swann@cfwb.be

### **Arts plastiques, visuels et de l'espace :**

- Hélène MARTIAT - 0477/43.71.38 - Fax : 060/39.01.98 - helene.martiat@cfwb.be

## Service d'inspection des Centres psycho-médico-sociaux

### **Inspectrice chargée de la coordination**

Michèle DEMEUSE  
Boulevard du Jardin Botanique, 20-22 (bureau 1G48)  
1000 BRUXELLES  
☎ : 02/690.81.40 - 0496/60.39.26  
michele.demeuse@cfwb.be

### **Discipline psychopédagogique**

- Jacques BOTTE - 0498/10.02.20 - jacques.botte@cfwb.be
- Brigitte PIRE - 0498/12.21.33 - brigitte.pire@cfwb.be

### **Discipline sociale**

- Pascal DEVOS - 0476/92.52.32 – pascal.devos@insp.cfwb.be
- Odette GILLET - 0477/49.92.06 - odette.gillet@cfwb.be

### **Discipline paramédicale**

- Marie ERNST – 0496/50.27.85 – marie.ernst@cfwb.be
- Michèle DEMEUSE - 0496/60.39.26 - michele.demeuse@cfwb.be

## Inspection des cours de religion

### **Religion catholique**

#### **Primaire ordinaire et spécialisé subventionné par la Fédération Wallonie-Bruxelles**

- Thierry BARREAU - 061/53.52.11 - 0496/93.66.67 - thierry.barreau@cfwb.be
- Marie-France BELLEFLAMME - 04/387.62.68 - 0498/78.17.87 - marie-france.belleflamme@cfwb.be
- Brigitte CANTINEAU - Tél/Fax : 010/45.50.40 - 0478/49.16.12 - brigitte.cantineau@cfwb.be
- Sylvie COLLINS - 04/377.06.90 - 0478/25.57.83 - sylvie.collins@cfwb.be
- Joseph CORMAN - 087/67.83.09 - 0494/88.47.84 - joseph.corman@cfwb.be
- Daniel FREDERICK - 081/73.40.19 - 0477/73.05.36 - daniel.frederick@cfwb.be
- Benoît HAUTENAUVE - 0498/11.55.62 - benoit.hautenauve@cfwb.be
- Sabine HOUTMAN - 0476/56.78.73 - sabine.houtman@cfwb.be
- Michel LEMAIRE - 0474/87.69.82 - michel.lemaire@cfwb.be
- Philippe LESO - 087/33.54.45 - 0476/62.99.88 - philippe.leso@cfwb.be
- Yves LESSENS - Tel/Fax : 069/77.04.49 - yves.lessens@cfwb.be
- Jean-Pierre MAHIAT - 085/82.67.14 - jean-pierre.mahiat@cfwb.be
- Pascale OTTEN - 02/734.53.41 - Fax : 02/734.53.42 - pascale.otten@cfwb.be
- Philippe RUQUOY - 0479/52.19.61 - philippe.ruquoy@cfwb.be

#### **Primaire ordinaire et spécialisé organisé par la Fédération Wallonie-Bruxelles**

- Abbé Joseph JALLET - Tél/Fax : 082/64.60.52 - 0475/36.95.86. - joseph.jallet@cfwb.be

#### **Secondaire ordinaire et spécialisé subventionné et organisé par la Fédération Wallonie-Bruxelles**

- Michel DESMEDT - 010/88.06.10 - 0476/46.45.24 - michel.desmedt@cfwb.be
- Thierry SCLIPTEUX - 083/63.40.09 - 0496/70.66.09 - thierry.sclipteux@cfwb.be

### **Religion orthodoxe**

#### **Primaire et secondaire ordinaire et spécialisé**

- Christophe D'ALOISIO - Tél/Fax : 02/640.15.96 - christophe.daloisio@cfwb.be

### **Religion islamique**

#### **Primaire et secondaire (DI) ordinaire et spécialisé**

- Salah ECHALLAOUI - Tél/Fax : 085/24.03.14 - 0479/46.92.82 - salah.echallaoui@cfwb.be
- Mostafa EL HASSANI - 065/57.08.53 - 0478/34.65.32 - mostafa.elhassani@cfwb.be

#### **Secondaire (DS) ordinaire et spécialisé**

- Mohamed Larbi ZORAI - Tél/Fax : 071/43.02.99 - 0497/41.51.48 - mohamed.zorai@cfwb.be

### **Religion israélite**

#### **Primaire et secondaire (DI-DS) ordinaire et spécialisé**

- Armand BENIZRI - 02/343.82.09 - 0477/27.72.23 - armand.benizri@cfwb.be

### **Religion protestante**

#### **Primaire ordinaire et spécialisé subventionné par la Fédération Wallonie-Bruxelles**

- Gabriella RADERMACHER - 087/56.07.18 - 0493/65.46.77. - gabriela.radermacher@cfwb.be
- Patrick SAINT - 065/51.54.69 - 0477.71.29.07 - patrick.saint@cfwb.be

**Primaire et secondaire ordinaire et spécialisé organisé par la Fédération Wallonie-Bruxelles et  
secondaire subventionné par la Fédération Wallonie-Bruxelles**

- Guy RAINOTTE - 081/34.50.50 - Fax : 081.34.22.69 - guy.rainotte@cfwb.be
- Xavier RAVET - 068/28.21.91 - 0475.94.82.76 - xavier.ravet@cfwb.be