



Circulaire n° 4525 du 02/09/2013  
Objet : Notification des mises en disponibilité par défaut d'emploi, des pertes partielles de charge et des réaffectations – Déclaration des emplois vacants  
Réseaux : LS  
Niveaux : SEC (PE / Ord / Spéc ) / PROM SOC / ART / ART Sec HR  
Période : Année scolaire 2013-2014

#### Réseaux et niveaux concernés

- Fédération Wallonie- Bruxelles
- Libre subventionné
- libre confessionnel
  - libre non confessionnel
- Officiel subventionné
- Niveaux : Secondaire

#### Type de circulaire

- Circulaire administrative
- Circulaire informative

#### Période de validité

- A partir du 01/09/2012
- Du            au

#### Documents à renvoyer

- Oui
- Date limite :
- Voir dates figurant dans la circulaire

#### Mot-clé :

#### Destinataires de la circulaire

- Aux Pouvoirs organisateurs et aux Directions des établissements d'enseignement libre subventionné des niveaux secondaire ordinaire et spécialisé, de plein exercice, de promotion sociale, artistique et artistique à horaire réduit ;
- Aux Présidents et aux secrétaires des organes de concertation établis au niveau des centres d'enseignement secondaire (ORCES).

#### Pour information :

- Aux chefs de l'Administration centrale ;
- Aux membres des services d'inspection ;
- Aux syndicats du personnel enseignant.

#### Signataire

Présidente : Madame MOLLE Sylviane  
Commission centrale de gestion des emplois

#### Personnes de contact

Service ou Association :

Nom et prénom	Téléphone	Email
LESZCZAK Maité	02/413.28.61	maite.leszczak@cfwb.be
VAN PASSEL Deborah	02/413.21.86	deborah.vanpassel@cfwb.be

Service ou Association :

Nom et prénom	Téléphone	Email

## **INTRODUCTION**

Le décret du 12 mai 2004 relatif à la définition de la pénurie et à certaines commissions dans l'enseignement organisé ou subventionné par la Communauté française (M.B du 23/06/2004), entré en vigueur le 1<sup>er</sup> septembre 2004, a prévu que les missions des Commissions zonales de gestion des emplois seraient confiées à l'Administration.

Comme pour les années précédentes, la transmission des données nécessaires aux travaux des Commissions zonales seront transmises à ces dernières sur base des fichiers informatisés.

Pour l'année scolaire 2013-2014, vous trouverez dans la présente circulaire les instructions à respecter lesquelles sont réparties en trois sections :

- La 1<sup>ère</sup> section relative aux instructions administratives
- La 2<sup>ème</sup> section relative à l'informatisation
- La 3<sup>ème</sup> section relative aux travaux des ORCES.

## **SECTION I : INSTRUCTIONS ADMINISTRATIVES**

### **A. Cadre réglementaire : RAPPEL**

1. Les missions des **Commissions zonales** et de la **Commission centrale de gestion des emplois** sont fixées par :

1.1. Les articles 41 et 42 de l'arrêté du Gouvernement de la Communauté française du 28 août 1995 réglementant la mise en disponibilité par défaut d'emploi, la réaffectation et l'octroi d'une subvention-traitement d'attente dans les enseignements secondaire ordinaire et spécialisé, secondaire artistique à horaire réduit et artistique libres subventionnés tel que modifié.

1.2. Les articles 18 et 19 de l'arrêté du Gouvernement de la Communauté française du 12 septembre 1995 réglementant la mise en disponibilité par défaut d'emploi, la réaffectation et l'octroi d'une subvention-traitement d'attente dans l'enseignement de promotion sociale<sup>1</sup>

---

<sup>1</sup> Le personnel non chargé de cours de l'enseignement de promotion sociale n'est pas concerné par la présente circulaire

2. Depuis le 1er janvier 2003, date d'entrée en vigueur du décret du 19 décembre 2002 modifiant certaines dispositions relatives au statut des membres du personnel de l'enseignement libre subventionné :

2.1. Les Pouvoirs organisateurs ont l'obligation de transmettre à l'ORCES les informations qui sont précisées à l'article 7 bis de l'AGCF du 28/8/1995 à savoir : « *Tout pouvoir organisateur est tenu de communiquer à l'ORCES : 1° la liste des membres du personnel mis en disponibilité par défaut d'emploi ou déclaré en perte partielle de charge ; 2° la liste des emplois occupés par les membres du personnel temporaire et qui ne sont pas soustraits à la réaffectation et à la remise au travail au sens de l'article 20 ; 3° le relevé des emplois définitivement vacants pour la durée de l'année scolaire au moins qu'il a attribué par remise au travail ou par rappel provisoire à l'activité de service ; 4° à sa demande, la liste de tous les emplois ayant fait l'objet d'une demande de subvention traitement.* »

2.2. Pour l'enseignement de **promotion sociale** et pour l'enseignement **artistique à horaire réduit** les informations **doivent être transmises aux Commissions zonales de gestion des emplois.**

3. Si dans le Pouvoir organisateur qui a mis l'enseignant en disponibilité, il y a une possibilité :

3.1. **de réaffectation dans un emploi définitivement vacant**, celle-ci prime sur la reconduction d'une réaffectation ;

3.2. **de réaffectation dans un emploi temporairement vacant pour la durée de l'année scolaire**, la reconduction de la réaffectation peut être maintenue ;

3.3. **de remise au travail**, la reconduction de la réaffectation antérieure prime sur la remise au travail ;

3.4. **de remise au travail**, celle-ci prime sur la reconduction d'une remise au travail antérieure.

3.5. **pour rappel**, la remise au travail n'est effectuée **qu'à défaut** d'une réaffectation

4. Les dossiers de disponibilité précédant la pension de retraite « Type III » doivent être transmis au bureau déconcentré compétent et **seront traités par la Commission centrale de gestion des emplois après toutes les opérations de réaffectation** au sens large.  
**Attention** : Seuls les membres du personnel âgés de 55 ans au moins à la date du 31/12/2011 peuvent encore solliciter une disponibilité précédant la pension de « Type III » (article 10bis de l'AR numéro 297 du 31/03/1984).

## **B. Organisation fonctionnelle :**

Les Pouvoirs organisateurs et les Directions des établissements d'enseignement trouveront, dans la section 2 de la présente, les modèles de documents à utiliser, pour l'année scolaire **2013-2014**, en vue de transmettre à l'ORCES (enseignement secondaire de plein exercice

ordinaire et spécialisé) ou aux **Commissions zonales de gestion des emplois** (enseignement de promotion sociale et artistique à horaire réduit) les renseignements suivants :

1. La notification individuelle des **misés en disponibilité par défaut d'emploi** ou des **pertes partielles de charge** (annexe 1 dossier enseignant, 4 pages sur feuille A3 uniquement) ;
2. Un relevé par établissement des **misés en disponibilité par défaut d'emploi** ou des **pertes partielles de charge**, des **désignations** réalisées au plus tard le 1<sup>er</sup> octobre, par le PO, par l'ORCES ainsi que des **reconductions des désignations** réalisées pour l'année scolaire **2013-2014** dans l'établissement ;
3. La notification, par établissement et par fonction, de tous les **emplois vacants**.

**De plus vous trouverez à l'adresse suivante :**

<http://www.cdadoc.cfwb.be/RechDoc/critdoc.asp>

l'AGCF du 28/8/1995 et l'AGCF du 12/9/1995 tels que modifiés.

En ce qui concerne la **notification des emplois vacants**, sont concernés ici, les emplois (dans les fonctions de recrutement, de sélection et de promotion) définitivement vacants et les emplois temporairement vacants **d'une durée de 15 semaines au moins**.

Les emplois vacants attribués par remise au travail ou rappel en service conformément à l'article 7 bis de l'AGCF du 28 août 1995 sont également concernés et doivent figurer dans le relevé.

**Tous les emplois, qu'ils soient ou non protégés de la réaffectation, doivent être déclarés en application de l'article 21 du décret du 12/5/2004 précité et ce nonobstant les dispositions des AGCF du 28/8/1995 et du 12/9/1995 reprises ci-dessous.**

**En effet, dans la hiérarchie des normes réglementaires, le décret est une norme supérieure à l'arrêté et par conséquent l'application de l'article 21 du décret du 12/5/2004 est prépondérante.**

**Il est rappelé toutefois qu'il n'y aura pas de désignations dans les emplois soustraits à la réaffectation, dans le respect des règles applicables en la matière.**

**A cet effet, le Pouvoir organisateur dont un ou plusieurs emplois définitivement vacants sont occupés par un membre du personnel temporaire visé ci-dessous veillera à compléter correctement la colonne 24 du tableau EXCEL relatif aux emplois vacants.**

**Pour les niveaux d'enseignement autre que la promotion sociale**, si les conditions prévues à :

1. **l'article 39 § 1<sup>er</sup> bis** de l'AGCF du 28 août 1995 sont remplies, le membre du personnel en place protège son emploi vis-à-vis de la réaffectation et en conséquence **aucune désignation, à l'initiative de l'ORCES, ne sera opérée dans ces emplois ;**

*l'article 39 § 1er bis précise : "ne doivent pas être déclarés à l'ORCES les emplois occupés par les membres du personnel qui comptabilisent plus de 2160 jours d'ancienneté de service auprès de leur Pouvoir organisateur".*

2. **l'article 39 § 2** de l'AGCF du 28 août 1995 sont remplies, le membre du personnel en place protège son emploi vis-à-vis de la réaffectation et en conséquence **aucune désignation, à l'initiative des Commissions zonales de gestion des emplois et/ou de la Commission centrale de gestion des emplois, ne sera opérée dans ces emplois ;**

*l'article 39 § 2 précise : "ne doivent pas être déclarés aux Commissions de réaffectation visées au chapitre VII les emplois occupés par les membres du personnel qui remplissent les conditions suivantes :*

- *1° comptabiliser, à l'issue de l'année scolaire qui précède, 720 jours de service acquis dans l'enseignement libre subventionné, répartis sur 3 années scolaires au moins et calculés selon les modalités fixées à l'article 29 bis du décret du 1/2/1993 fixant le statut des membres du personnel subsidiés de l'enseignement libre subventionné ;*
- *2 ° 360 jours au moins sur les 720 jours requis doivent avoir été accomplis dans une fonction de la catégorie en cause ;*
- *3° 360 jours au moins sur les 720 jours requis doivent avoir été rendus auprès du Pouvoir organisateur. Ces 360 jours doivent être répartis sur 2 années scolaires au moins".*

**En ce qui concerne l'enseignement de promotion sociale**, si les conditions prévues à **l'article 16** de l'AGCF du 12 septembre 1995 sont remplies, le membre du personnel en place protège son emploi vis-à-vis de la réaffectation et en conséquence **aucune désignation, à l'initiative des Commissions zonales de gestion des emplois et/ou de la Commission centrale de gestion des emplois, ne sera opérée dans ces emplois.**

*L'article 16 § 2 précité précise : "ne doivent pas être déclarés aux Commissions de réaffectation visées au chapitre VII les emplois occupés par les membres du personnel qui remplissent les conditions suivantes :*

- *1° comptabiliser, à l'issue de l'année scolaire qui précède, 720 jours de service acquis dans l'enseignement libre subventionné de même caractère, répartis sur 3 années scolaires au moins et calculés selon les modalités fixées à l'article 29 bis, §§ 4 à 6 et 29 ter du décret du 1/2/1993 fixant le statut des membres du personnel subsidiés de l'enseignement libre subventionné ;*
- *2° 360 jours au moins sur les 720 jours requis doivent avoir été accomplis dans une fonction de la catégorie en cause ;*

- *3° de plus 360 jours au moins sur les 720 jours requis doivent avoir été rendus auprès du Pouvoir organisateur. Ces 360 jours doivent être répartis sur 2 années scolaires au moins".*

**En ce qui concerne tous les niveaux d'enseignement**, si les conditions prévues à l'**article 39 § 2 bis** de l'AGCF du 28/8/1995 et à l'**article 16 § 3** de l'AGCF du 12 septembre 1995 sont remplies, le membre du personnel en place protège son emploi vis-à-vis de la réaffectation et en conséquence **aucune désignation, à l'initiative de l'ORCES, des Commissions zonales de gestion des emplois et/ou de la Commission centrale de gestion des emplois, ne sera opérée dans ces emplois.**

Les articles 39 § 2 bis (niveaux autres que la promotion sociale) et 16 § 3 (promotion sociale) précisent : *"Ne doivent pas être déclarés aux Commissions de réaffectation visées au chapitre VII, ni à l'ORCES les emplois occupés par les membres du personnel qui bénéficient d'une des priorités visées à l'article 29 quater, 1°bis, 1°ter et 2° du décret du 1er février 1993 précité".*

- Article 29 quater, 1 bis et 1° ter : c'est à dire un emploi attribué, en application de l'article 34 quinquies, à un membre du personnel victime "d'acte de violence".
- Article 29 quater, 2° : c'est-à-dire un emploi attribué, en application de l'article 14 du décret du 30 avril 2009 organisant un encadrement différencié au sein des établissements scolaires de la Communauté française afin d'assurer à chaque élève des chances égales d'émancipation sociale dans un environnement pédagogique de qualité

### **Particularités concernant le personnel administratif**

L'AGCF du 28 août 1995 ne s'applique pas au personnel administratif.

Les opérations de mises en disponibilité par défaut d'emploi et de réaffectation des membres du personnel relevant du personnel administratif sont régies par l'article 8 de l'arrêté royal du 27 juillet 1976 réglementant la mise en disponibilité par défaut d'emploi, la réaffectation et l'octroi d'une subvention-traitement d'attente dans l'enseignement subventionné, pour la catégorie du personnel administratif.

**Pour le personnel administratif**, sont soustraits à la réaffectation au 1 septembre 2013, les emplois occupés par les membres du personnel qui, au 1 septembre 2013, comptabilisent une ancienneté de service de 240 jours acquise au-delà du seuil d'âge.

Cette ancienneté de service doit avoir été acquise dans l'exercice d'une fonction principale et pendant les années scolaires 2010-2011 et/ou 2011-2012.

**Rappel** : l'article 41, § 2, 6° de l'arrêté du Gouvernement de la Communauté française du 28 août 1995 précise que les dossiers des membres du personnel administratif sont uniquement traités au niveau de la Commission centrale de gestion des emplois.

### C. Renseignements complémentaires :

1. Numérotation des établissements pour les besoins des opérations visées par la présente circulaire.

Chaque établissement est identifié par le numéro FASE que vous trouverez dans l'annexe 5 concernant votre niveau, votre réseau ou votre type d'enseignement.

Ce numéro d'ordre vous permettra d'encoder correctement les colonnes un des deux tableaux EXCEL relatifs l'un aux mises en disponibilité et pertes partielles de charge, l'autre aux déclarations d'emplois vacants

2. Zones de réaffectation

Les établissements d'enseignement sont répartis en zone de réaffectation (voir annexe ZONES.xls)

Le réseau transmettra à ses établissements les coordonnées des ORCES (Président et secrétaire, adresse, téléphone, fax et courriel éventuels)

3. Adresses utiles

#### Commission(s) zonale(s) de gestion des emplois

1. de l'enseignement libre **non confessionnel** :

Présidente de la Commission zonale de gestion des emplois  
pour l'enseignement libre subventionné

A l'attention de Madame Thaïs CESAR, Présidente  
Bureau : 2<sup>E</sup> 212  
Boulevard Léopold II, 44  
1080 BRUXELLES  
Tél. : 02/413.33.64

Secrétaire :

Madame Sybille COLIN  
Bureau 2<sup>E</sup> 213  
Boulevard Léopold II, 44  
1080 Bruxelles  
Tél: 02/413.25.92  
Courriel: [sybille.colin@cfwb.be](mailto:sybille.colin@cfwb.be)

## **2. de l'enseignement libre confessionnel :**

### **Zone 1 :**

*Présidente de la Commission zonale de gestion des emplois  
pour l'enseignement libre subventionné*

Madame PIERRARD Yolande  
Rue du Meiboom, 16-18  
1000 BRUXELLES  
Tél. : 02 / 413.29.93  
Fax : 02 / 413.29.94  
Courriel : [yolande.pierrard@cfwb.be](mailto:yolande.pierrard@cfwb.be)

### **Secrétaire :**

Monsieur Marc LEMYE  
Rue du Meiboom, 16-18  
1000 BRUXELLES  
Tél. : 02/413.31.76  
Fax : 02 / 413.29.94  
Courriel : [marc.lemye@cfwb.be](mailto:marc.lemye@cfwb.be)

### **Zone 2 :**

*Présidente de la Commission zonale de gestion des emplois  
pour l'enseignement libre subventionné*

Monsieur Christian HANQUET, Président  
Rue E. Vandervelde 3  
1400 NIVELLES  
Tél. : 067/64.47.16

### **Secrétaire :**

Madame Ludivine MATOT  
Rue E. Vandervelde 3  
1400 NIVELLES  
Tél : 067/64.47.21  
Fax : 067/64.47.39  
Courriel : [ludivine.matot@cfwb.be](mailto:ludivine.matot@cfwb.be)



**Zone 4 :**

*Présidente de la Commission zonale de gestion des emplois  
pour l'enseignement libre subventionné*

Madame LAMBERTS Viviane  
Rue d'Ougrée, 65  
4031 ANGLEUR  
Tél. : 04 / 364 13 26  
Secrétaire :

Madame COLOMBEROTTO Marie  
Tél. : 04 / 364.13.23.  
Fax : 04 / 364 13 02  
Courriel : [marie.colomberotto@cfwb.be](mailto:marie.colomberotto@cfwb.be)

**Zone 6 et zone 7 :**

*Présidente de la Commission zonale de gestion des emplois  
pour l'enseignement libre subventionné*

Madame LAMOULINE Monique  
Avenue Gouverneur Bovesse, 41  
5100 JAMBES  
Tél. : 081/33 01 71

Secrétaire :

Madame STASSIN Catherine  
Tél. : 081/33 01 87  
Fax : 081/30 94 12  
Courriel : [catherine.stassin@cfwb.be](mailto:catherine.stassin@cfwb.be)

**Zone 8, zone 9 et zone 10 :**

*Présidente de la Commission zonale de gestion des emplois  
pour l'enseignement secondaire libre subventionné*

Madame WAUCQUEZ Kathleen  
Rue du Chemin de Fer, 433  
7000 MONS

Secrétariat :

Madame Evelyne DAUBECHIES  
Tél. : 065/ 55 56 64  
Fax : 065/33 96 98  
[evelyne.daubechies@cfwb.be](mailto:evelyne.daubechies@cfwb.be)

**Commission centrale de gestion des emplois**

Ministère de la Communauté française

*Présidente de la Commission centrale de gestion des emplois pour l'enseignement  
secondaire libre subventionné - chambre confessionnel et chambre non confessionnel*

Madame MOLLE Sylviane  
Boulevard Léopold II, 44  
1080 Bruxelles

*Secrétariat de la Commission centrale de gestion des emplois pour l'enseignement  
secondaire libre subventionné – chambre confessionnel et chambre non confessionnel*

Madame LESZCZAK Maïté  
Bureau 2<sup>E</sup>224  
Boulevard Léopold II, 44  
1080 Bruxelles  
Tél. : 02 / 413.28.61  
Fax : 02 / 413.29.25  
Courriel : [maite.leszczak@cfwb.be](mailto:maite.leszczak@cfwb.be)

Madame VAN PASSEL Deborah  
Bureau 2<sup>E</sup>224  
Boulevard Léopold II, 44  
1080 Bruxelles  
Tél. : 02 / 413.21.86  
Fax : 02 / 413.29.25  
Courriel : [deborah.vanpassel@cfwb.be](mailto:deborah.vanpassel@cfwb.be)

## SECTION 2 :

### Informatisation des notifications des mises en disponibilité par défaut d'emploi, des pertes partielles de charge et des réaffectations – déclaration des emplois vacants - Année scolaire 2013-2014.

Compte tenu des délais très courts endéans lesquels les établissements scolaires doivent procéder aux encodages des mises en disponibilité et des emplois vacants en vue de les transmettre aux ORCES, qui à leur tour, doivent encoder leurs propres travaux afin de transmettre l'ensemble des fichiers aux Commissions zonales de gestion des emplois, il est impératif que **les opérations d'encodage soient effectuées en respectant strictement les instructions reprises dans la présente section.**

En effet, le non respect des modalités pratiques d'encodage est source de difficultés pour les travaux des Commissions de gestion des emplois.

Vous trouverez ci-après une liste, non exhaustive, des erreurs le plus fréquemment commises et qui obligent un ré encodage des données par les secrétaires des commissions.

J'attire donc votre attention toute particulière sur ces erreurs à éviter :

#### 1) encodage des mises en disponibilité

- **La structure et le format des colonnes et des cellules des fichiers ne peuvent pas être modifiés** : les modifications de formatage empêchent les fusions.
- **Le fichier regroupant l'ensemble des n°FASE d'un même PO doit parvenir en un seul envoi.**
- **L'utilisation des choix proposés par les listes déroulantes doit être systématique** : on a constaté l'utilisation d'abréviations inconnues ou non compréhensibles.
- **Des lignes blanches ne doivent pas être introduites entre les lignes encodées.** : l'encodage doit commencer dès la ligne 5
- **Lorsque plusieurs lignes sont encodées pour un même MDP, toutes les données le concernant doivent être reproduites à chaque ligne.**
- **Toutes les données demandées doivent être complétées** : par exemple, la fonction ou les titres de capacité ne sont pas mentionnés.
- **Le dénominateur mentionné doit correspondre à la fonction** (colonne 24) : utilisation d'un dénominateur qui ne correspond pas à la fonction.
- **Calcul du reste à pourvoir erroné.**

- la charge initiale (colonne 11) doit être indiquée sous forme de fraction ;
- Lorsque le PO a retrouvé des heures pour un MDP, les colonnes de 21 à 34 dans la seconde partie du tableau doivent être complétées.
- L'ancienneté de service globale doit être indiquée en nombre de jours : nombre de jours indiqué parfois fantaisiste (ex. : 60 000 jours).
- S'assurer qu'il n'y a pas de doublons.
- Si aucune mise en disponibilité à déclarer, il faut introduire le numéro FASE suivi de la mention « néant » sur la première ligne (n°5)
- La colonne DI doit être complétée si la situation du MDP le justifie.
- S'assurer que le MDP pour lequel un document EL/D-NTA a été établi est bien repris dans le fichier mises en disponibilité : le document DNTA et le fichier doivent correspondre.
- S'assurer que le nom donné au fichier est correct : évite de devoir le renommer pour le classement : (exemple : Dispo ECOLE SLC ou SLNC fase 123)

## 2) Encodage des emplois vacants

- La structure et le format des colonnes et des cellules des fichiers ne peuvent pas être modifiés : les modifications de formatage empêchent les fusions.
- Le fichier regroupant l'ensemble des n°FASE d'un même PO doit parvenir en un seul envoi.
- Les données relatives à un même PO doivent être transmises en un seul fichier.
- Les données relatives à une même implantation ne peuvent pas varier d'une ligne à l'autre (ex. : encadrement différencié)
- Des lignes blanches ne doivent pas être introduites entre les lignes encodées.
- Les données relatives à l'ancienneté de service globale (colonne 23) et la protection de l'emploi (colonne 24) doivent être complétées : elles sont souvent manquantes.
- L'ancienneté de service globale doit être indiquée en nombre de jours.
- Toutes les données demandées doivent être complétées : par exemple, la fonction ou les titres de capacité ne sont pas mentionnés

- **L'utilisation des choix proposés par les listes déroulantes doit être systématique** : manque d'uniformité des données encodées.
- **La concordance entre les données des colonnes 14 (vacance de l'emploi) et 19 (situation du MDP) doit être respectée.**
- **Lorsqu'il s'agit d'un emploi temporairement et définitivement vacant, la date de fin de vacance doit être indiquée en colonne 15.**
- **Le dénominateur mentionné doit correspondre à la fonction** (colonne 21) : utilisation d'un dénominateur qui ne correspond pas à la fonction.
- **Envoi tardif des documents EL/D-NTA** : empêche la vérification des données avant la réunion de la Commission de gestion des emplois.
- **S'assurer que les documents EL/D-NTA ont été signés par les MDP** : à défaut, le secrétariat doit renvoyer lesdits documents aux écoles ce qui alourdit d'autant le travail de tous.
- **S'assurer que le MDP a coché la case visant à obtenir la liquidation de la subvention traitement d'attente** : à défaut, cette dernière ne lui sera pas versée.
- **La colonne 24 (protection de l'emploi) doit être complétée** : donnée incorrecte, non complétée ou incohérente.
- **S'assurer que le nom donné au fichier est correct** : évite de devoir le renommer pour le classement : (exemple : EV ECOLE SL ou SLNC Fase 123)
- **S'assurer qu'il n'y a pas d'erreurs manifestes de saisie ex** : une ancienneté quasi nulle pour un temporaire assortie d'une protection à tous les niveaux.

Les Pouvoirs organisateurs et les Directions des établissements d'enseignement trouveront, en annexe à la présente, les modèles de documents à utiliser, pour l'année scolaire 2013-2014, en vue de transmettre à l'ORCES ou aux **Commissions zonales de gestion des emplois** les renseignements suivants :

1. La notification individuelle des **misés en disponibilité par défaut d'emploi** ou des **pertes partielles de charge** (annexe 1 dossier enseignant, 4 pages sur une feuille A3 uniquement);
2. Un relevé par établissement des **misés en disponibilité par défaut d'emploi** ou des **pertes partielles de charge**, des **désignations** réalisées au plus tard le 1<sup>er</sup> octobre, par le PO ainsi que des **reconductions des désignations** réalisées pour l'année scolaire 2013-2014 dans l'établissement ;

3. La notification, par établissement et par fonction de tous les **emplois vacants**.

Ces différents points sont développés à partir de la page 11

**Les renseignements relatifs :**

- **au point 1 repris ci-dessus sont fournis par l'encodage d'un formulaire WORD**
- **et ceux relatifs aux points 2 et 3 repris ci-dessus seront fournis par l'encodage de tableaux EXCEL.**

Ces fichiers, ainsi que les annexes, sont **téléchargeables** à partir du site :

<http://www.adm.cfwb.be/fr>

**Je vous invite à enregistrer chaque fichier sur le disque dur de votre PC. Ces fichiers peuvent être ouverts sous Excel 97 ou Word 97 ou une version postérieure suivant le logiciel installé sur votre PC.**

Vous trouverez les fichiers suivants dont l'intitulé est complété en fonction du niveau, du réseau et du type d'enseignement :

- **Annexe 1 dossier enseignant.doc** qui permet l'encodage des notifications individuelles des mises en disponibilité et pertes partielles de charge.  
(Utiliser uniquement une feuille A3)
- **Disponibilité école.xls**  
**l'onglet ENCODAGE** est la feuille que vous devez utiliser pour l'encodage de toutes les mises en disponibilité de votre établissement scolaire, des nouvelles désignations par le PO et les reconductions des désignations antérieures (ORCES, CZ et/ou CC).

Vous y trouvez :

- la partie gauche « **Relevé des mises en disponibilité** »
- la partie droite « **Désignation dans le PO et reconductions des désignations** » (ORCES, CZ et/ou CC)
- **Disponibilité note explicative.xls**
  - Précise les données à introduire dans chacune des colonnes.
  - Indique la manière la plus adéquate d'encoder.
  - Et fournit un exemple si nécessaire.
- **Emplois vacants école.xls**  
**l'onglet ENCODAGE** est la feuille que vous devez utiliser pour l'encodage du relevé des emplois vacants de votre établissement scolaire.

- **Emplois vacants note explicative.xls**
  - Précise les données à introduire dans chacune des colonnes.
  - Indique la manière la plus adéquate d'encoder.
  - Et fournit un exemple si nécessaire.
- **Annexe 2.xls** qui permet l'encodage de la « notification des emplois vacants déclarés en cours d'année scolaire ». **(y compris dans le cadre de l'application de l'article 27 du décret du 12/05/2004)**
- **Annexe 3.doc** contient les codes relatifs aux congés, absences, disponibilités...
- **Annexe 4.doc** contient la nomenclature de la classification des fonctions.
- **Annexe 5.doc** reprend la liste, par réseau, par niveau ou par type d'enseignement des établissements scolaires ainsi que le numéro FASE en vue des opérations de gestion des dossiers.

**REMARQUE :**

**Si vous remarquez qu'il y a une erreur ou une modification à apporter au niveau de votre établissement, veuillez la communiquer au secrétariat de la Commission centrale de gestion des emplois du secondaire libre :**

Mme LESZCZAK Maïté  
 Téléphone : 02/413.28.61  
 Courriel : [maite.leszczak@cfwb.be](mailto:maite.leszczak@cfwb.be)

## Intitulé complet des fichiers par niveau et réseau

### COMMISSIONS DE GESTION DES EMPLOIS

ZONES.xls

Annexe 3 CODES DI.xls

Annexe 4 FONCTIONS.xls

### ENSEIGNEMENT SECONDAIRE – ARTISTIQUE - PROMOTION SOCIALE LIBRE

Disponibilité S L note explicative.xls

Emplois vacants S L note explicative.xls

#### FICHIERS ENCODAGE SECONDAIRE – ARTISTIQUE - PROMOTION SOCIALE LIBRE CONFESIONNEL

Disponibilité S LC école.xls

Emplois vacants S LC école.xls

Annexe 2 S LC.xls

Annexe 5 ECOLES A LC.xls (enseignement artistique)

Annexe 5 ECOLES PS LC.xls (enseignement de promotion sociale)

Annexe 5 ECOLES S LC.xls (enseignement secondaire ordinaire, spécialisé et CEFA)

#### FICHIERS ENCODAGE SECONDAIRE – ARTISTIQUE - PROMOTION SOCIALE LIBRE NON CONFESIONNEL

Disponibilité S LNC école.xls

Emplois vacants S LNC école.xls

Annexe 2 S LNC.xls

Annexe 5 ECOLES A LNC.xls (enseignement artistique)

Annexe 5 ECOLES PS LNC.xls (enseignement de promotion sociale)

Annexe 5 ECOLES S LNC.xls (enseignement secondaire ordinaire, spécialisé et CEFA)

**En conséquence de ce qui précède, je vous invite à procéder à une lecture particulièrement attentive de l'ensemble des documents qui vous sont fournis afin de permettre aux ORCES, aux Commissions zonales et à la Commission centrale de gestion des emplois d'exercer, au mieux et dans l'intérêt de tous, les missions qui leur sont confiées par le législateur.**



**1. NOTIFICATION INDIVIDUELLE DES MISES EN DISPONIBILITE PAR  
DEFAULT D'EMPLOI OU DES PERTES PARTIELLES DE CHARGE ET  
DEMANDE D'UNE SUBVENTION-TRAITEMENT D'ATTENTE.**

**1.1. *La notification individuelle des mises en disponibilité par défaut d'emploi et des pertes partielles de charge*** ainsi que la demande de subvention-traitement d'attente se feront, comme par le passé, au moyen du formulaire EL/D-N.TA (Enseignement Libre/Disponibilité – Notification. Traitement d'Attente).

**Ce formulaire, qui constitue l'annexe 1 dossier enseignant de la présente circulaire se compose de 4 pages sur feuille A3 uniquement.**

L'attention des Pouvoirs organisateurs est attirée sur le fait que la charge à pourvoir par les Commissions, instances de réaffectation, est mentionnée au cadre C de l'annexe 1 page 3, déduction faite des périodes couvertes par une suspension de la subvention-traitement d'attente.

La notification individuelle doit être datée et signée par le membre du personnel avant son envoi.

A défaut, la subvention-traitement d'attente ne pourra lui être octroyée puisque cette dernière doit être demandée (article 7 de l'AGCF du 28/08/1995, article 5 de l'AGCF du 12/09/1995, article 2 de l'AR du 27/07/1976).

Il est indispensable de joindre à l'annexe 1 précitée une copie des documents 12 portant mention des prestations exactes du membre du personnel aux différentes dates concernées et dans les différents établissements.

**Permettez-moi d'insister sur ce point précis car les informations reprises sur les documents S12, Spec12, Prom S12 et A12 sont d'une grande utilité pour un travail efficace des instances de réaffectation.**

Les informations reprises dans l'annexe 1 page 3 doivent être **strictement identiques** à celles figurant sur les documents 12.

**1.2. *Date d'envoi des documents EL/D-N.TA***

- Pour les mises en disponibilité et pertes partielles de charge, qu'elles soient **prononcées le 1<sup>er</sup> septembre ou le 1<sup>er</sup> octobre**, les documents devront parvenir au Président de l'ORCES ou de la Commission zonale de gestion des emplois pour le vendredi **4 octobre 2013** au plus tard.

Les destinataires des documents EL/D-N.TA, rédigés en trois exemplaires, sont exclusivement :

- l'ORCES ou la Commission zonale de gestion des emplois: un exemplaire
  - le chef d'établissement : un exemplaire
  - le membre du personnel : un exemplaire
- Pour les mises en disponibilité et pertes partielles de charge **prenant effet exceptionnellement** :
    - après le **1<sup>er</sup> octobre et jusqu'au 4 octobre 2013**, le Pouvoir organisateur rédige le document EL/D-N.TA en trois exemplaires dont les destinataires sont :
      - le secrétariat de la Commission zonale de gestion des emplois : un exemplaire
      - le chef d'établissement : un exemplaire
      - le membre du personnel : un exemplaire

Ces documents doivent être transmis le plus rapidement et dans la mesure du possible **avant le 11/10/2013** de manière à permettre à la Commission zonale de gestion des emplois de procéder à ses travaux dans les délais prévus par le décret.

- à partir du **5 octobre 2013**, le Pouvoir organisateur rédige le document EL/D-N.TA en trois exemplaires dont les destinataires sont :
  - le secrétariat de la Commission centrale de gestion des emplois : un exemplaire
  - le chef d'établissement : un exemplaire
  - le membre du personnel : un exemplaire

Ces documents doivent être transmis le plus rapidement et dans la mesure du possible au plus tard **le 15 novembre 2013** de manière à permettre à la Commission centrale de gestion des emplois de procéder à ses travaux dans les délais prévus par le décret.

Les Pouvoirs organisateurs des établissements d'enseignement libre confessionnel **autre que catholique**, transmettent les documents EL/D-N.TA directement au secrétariat de la Commission zonale de gestion des emplois.

2. **RELEVÉ DES MISES EN DISPONIBILITÉ PAR DÉFAUT D'EMPLOI, DES PERTES PARTIELLES DE CHARGE, DES DÉSIGNATIONS DANS LE POUVOIR ORGANISATEUR ET RECONDUCTION DES DÉSIGNATIONS EFFECTUÉES ANTERIEUREMENT (PO, ORCES, CZ ET/OU CC).**

**Remarque importante** : RAPPEL

Dans le cadre des opérations des désignations, il y a lieu d'**appliquer les règles de pondération (cfr tableau repris en annexe 6)**

Exemple : un MDP, définitif pour 20/20, mis en disponibilité pour 10/20, à qui on attribue 10/22, reste en disponibilité pour 1/22 bien qu'il ait « récupéré » 10 périodes. En effet,  $10/20 = 0,5000$  et  $10/22 = 0,4545$ . La différence entre 0,5000 et 0,4545 soit 0,0455 correspond à 1/22.

Le relevé vise à globaliser, par établissement et en un seul document, les données contenues dans chaque notification individuelle ainsi que des renseignements sur les opérations effectuées au sein des PO ou sur l'état des reconductions des désignations en cours et touchant les membres du personnel pour lesquels une notification est ou continue d'être établie.

Pour l'établir, il convient d'encoder dans le tableau EXCEL « **Disponibilité école.xls** », les données relatives aux disponibilités et pertes partielles de charge pour votre établissement ainsi que les décisions touchant les membres du personnel de votre établissement, tant au niveau des nouvelles désignations PO qu'au niveau des reconductions des désignations prononcées antérieurement.

Les Pouvoirs organisateurs qui **ne prononcent aucune disponibilité** ou perte partielle de charge doivent le **signaler en encodant NEANT** dans le fichier (**sur la première ligne n°5**)

Le classeur « Disponibilité école.xls » **doit être enregistré, sur le disque dur de votre PC pour un envoi par courriel en version Excel 97 ou 2003 uniquement.**



**Remarque : Si vous possédez une nouvelle version d'Excel (2007), vous devez utiliser absolument la version 2003 pour que les fichiers reçus par les CZ soient lisibles.**

**Ce fichier sera intitulé : Disponibilité école suivi de votre N° FASE en xls**

**Exemple :**

**Disponibilité S LC école 5443.xls (enseignement libre confessionnel)**

**Disponibilité S LNC école 2422.xls (enseignement libre non confessionnel)**

Le fichier contenant ce classeur sera transmis **par courriel, dans les mêmes délais et auprès des mêmes instances, que les notifications individuelles visées au point 1.2.**

Afin d'assurer l'authenticité des informations

- si transmission par courrier électronique, en l'absence de signature électronique, il est demandé que le courriel soit accompagné d'une note introductive certifiant que les informations contenues dans les fichiers joints reflètent la situation exacte des membres du personnel. Cette note introductive, **version papier**, revêtue de la signature du président du Pouvoir organisateur ou de son mandataire, devra être envoyée simultanément auprès des mêmes instances, par courrier normal.

### **3. NOTIFICATION DE TOUS LES EMPLOIS VACANTS, PAR FONCTION.**

**Cette notification prend la forme d'un relevé des divers emplois vacants au sein de l'ensemble de l'établissement.**

Ce relevé sera établi, comme pour le relevé des disponibilités et pertes partielles de charge, par l'encodage dans le tableau EXCEL approprié, c'est-à-dire « **Emplois vacants école.xls** »

**Il doit être transmis dans les mêmes délais et auprès des mêmes instances, que les notifications individuelles visées au point 1.2**

Le classeur « Emplois vacants école.xls » **doit être enregistré, sur le disque dur de votre PC pour un envoi par courriel en version Excel 97 ou 2003 uniquement.**



**Remarque : Si vous possédez une nouvelle version d'Excel (2007), vous devez utiliser absolument la version 2003 pour que les fichiers reçus par les CZ soient lisibles.**

**Ce fichier sera intitulé : Emplois vacants école suivi de votre N° FASE en xls**

**Exemple :**

**Emplois vacants S LC école 5443.xls**

**Emplois vacants S LNC école 2422.xls**

Cet envoi se fera selon les **mêmes modalités qu'au point 2 ci-dessus** c'est-à-dire accompagné d'une note revêtue de la signature du président du Pouvoir organisateur ou de son mandataire.

Il est évident que ce relevé ne peut contenir que les emplois vacants au plus tard le **4 octobre 2013**.

En conséquence, *les déclarations individuelles d'emplois vacants postérieures à cette date doivent être établies selon le modèle repris en annexe 2*.

Elles seront transmises :

- au Président de l'ORCES ou à la Commission zonale de gestion des emplois pour ceux qui sont devenus vacants entre le **5 octobre et le 11 octobre 2013**
- pour les autres enseignements au secrétariat de la Commission zonale de gestion des emplois pour ceux qui sont devenus vacants entre le **12 octobre et le 18 octobre 2013**
- au secrétariat de la Commission centrale de gestion des emplois pour ceux qui sont devenus vacants à partir du **19 octobre 2013** de l'année scolaire en cours.

*Sont concernés ici*, les emplois (dans les fonctions de recrutement, de sélection et de promotion) définitivement vacants et les emplois temporairement vacants **d'une durée de 15 semaines au moins**

**Tous ces emplois, qu'ils soient ou non protégés de la réaffectation, doivent être déclarés.**

**J'attire à nouveau votre attention sur la *classification des emplois par fonction*.**

Chaque emploi soumis à la réaffectation et figurant dans le tableau EXCEL ou sur les déclarations individuelles, lorsqu'un emploi devient temporairement ou définitivement vacant, doit être classé dans une nomenclature précise.

Cette nomenclature est disponible en consultant **l'annexe 4 qui reprend la liste des fonctions**.

**Remarque importante** : La liste des fonctions a été actualisée sur base des décrets suivants :

- Décret du 19 juillet 2007 portant diverses mesures relatives à l'organisation de la rentrée scolaire 2007-2008 (**activités complémentaires au premier degré**)
- Décret du 7 décembre 2007 organisant la différenciation structurelle au sein du premier degré afin d'amener l'ensemble des élèves à la maîtrise des socles de compétences (**premier degré différencié**)
- Décret du 23 janvier 2009 portant des dispositions relatives à la reconnaissance des qualifications professionnelles pour l'exercice de fonctions dans les établissements d'enseignement préscolaire, primaire, secondaire ordinaire et spécialisé, artistique, de promotion sociale et supérieur non universitaire, secondaire artistique à horaire réduit de la Communauté française et les internats dépendant de ces établissements, et dans les centres psycho-médico-sociaux, relatives au congé pour activités

sportives et diverses mesures urgentes en matière d'enseignement (**article 339-enseignement spécialisé**)

Dans cette annexe, la colonne intitulée **OSPAC** a pour but de préciser le type d'enseignement dans lequel cette fonction est organisée :

- O : dans l'enseignement ordinaire
- S : dans l'enseignement spécialisé
- P : dans l'enseignement de promotion sociale
- A : dans l'enseignement artistique
- C : dans un CEFA

**Remarque** : Cette nomenclature concerne également le relevé visé au point 2 de la présente circulaire relatif aux disponibilités et pertes partielles de charge.

Votre encodage ne doit pas se soucier d'un regroupement par fonction car cette globalisation sera effectuée à l'initiative de l'ORCES ou de la Commission zonale de gestion des emplois.

### **SECTION 3 :**

#### **Précisions utiles pour les travaux de l'ORCES pour la session 2013-2014 :**

Suite à l'uniformisation des fichiers informatisés, vous trouverez les nouveaux classeurs Excel relatifs aux travaux de l'ORCES, ainsi que les nouvelles instructions.

#### **A. RAPPEL :**

- A partir du 1<sup>er</sup> octobre, il ne sera procédé à aucune réaffectation ou complément de charge d'un membre du personnel qui conduirait à licencier ou à réduire la charge d'un membre du personnel temporaire affecté dans une implantation d'enseignement secondaire bénéficiaire de l'encadrement différencié appartenant à la classe 1 (article 13 du décret du 30/04/2009).
- Si dans le Pouvoir organisateur qui a mis l'enseignant en disponibilité, il y a une possibilité :
  1. **de réaffectation dans un emploi définitivement vacant**, celle-ci prime sur la reconduction d'une réaffectation ;
  2. **de réaffectation dans un emploi temporairement pour la durée de l'année scolaire**, la réaffectation peut être maintenue ;
  3. **de remise au travail**, la reconduction de la réaffectation antérieure prime sur la remise au travail ;

4. **de remise au travail**, celle-ci prime sur la reconduction d'une remise au travail antérieure.
  5. **pour rappel**, la remise au travail n'est effectuée **qu'à défaut** d'une réaffectation
- Un emploi définitivement vacant hors CES ne peut pas passer avant un emploi temporairement vacant dans le CES, sauf si le membre du personnel décline l'emploi temporairement vacant. S'il accepte l'emploi temporairement vacant, il peut bénéficier par la suite d'un détachement en application de l'article 3 du Décret du 12/7/1990.

➤ **il est demandé à chaque Président d'ORCES :**

de veiller à transmettre au secrétariat de la Commission zonale de gestion des emplois concernée :

- *les documents individuels* de mise en disponibilité. Ceux-ci seront si possible **classés par ordre alphabétique** et divisé en **deux groupes** :
  - ❖ Les documents de mise en disponibilité des enseignants réaffectés par l'ORCES et **dont la charge à pourvoir** en Commission zonale de gestion des emplois **est égale à zéro**.
  - ❖ Les documents de mise en disponibilité des enseignants dont **une partie de la charge reste à pourvoir** par la Commission zonale de gestion des emplois.
- *des dossiers complets* (annexe 1 dossier enseignant, 4 pages sur feuille A3 uniquement) pour les **situations particulières** qui font l'objet d'un recours auprès de la Commission zonale de gestion des emplois.
- *Les rapports des réunions des ORCES*

**B. ORGANISATION FONCTIONNELLE :**

Vous trouverez sur le **site**

<http://www.adm.cfwb.be/fr>

**des fichiers téléchargeables** vous permettant de remplir, via l'informatique, une partie de vos obligations vis-à-vis de la Commission zonale de gestion des emplois

- **FUSION disponibilité S L ORCES note explicative.xls**

**ENSEIGNEMENT LIBRE CONFESIONNEL**

- **FUSION disponibilité S LC ORCES.xls**



- **FUSION emplois vacants S LC ORCES.xls**

#### **ENSEIGNEMENT LIBRE NON CONFESIONNEL**

- **FUSION disponibilité S LNC ORCES.xls**
- **FUSION emplois vacants S LNC ORCES.xls**

**Je vous invite à enregistrer chaque fichier sur le disque dur de votre PC. Ces fichiers peuvent être ouverts sous Excel 97 ou une version postérieure suivant le logiciel installé sur votre PC.**

### **1<sup>ère</sup> PARTIE : DISPONIBILITE**

#### **PHASE 1 : Réception des fichiers provenant des écoles**

##### **Classeur – Fusion disponibilité ORCES.xls**

Ce classeur peut être ouvert sous Excel 97 ou une version ultérieure suivant le logiciel installé sur votre PC.

**Lorsque vous ouvrez le classeur, il vous donne le message suivant :**

**« Le classeur que vous ouvrez contient des macros. Il est possible que etc. »**

**Cliquez sur Activer les macros, le classeur s'ouvre.**

Dans ce classeur vous disposez de **2 onglets**

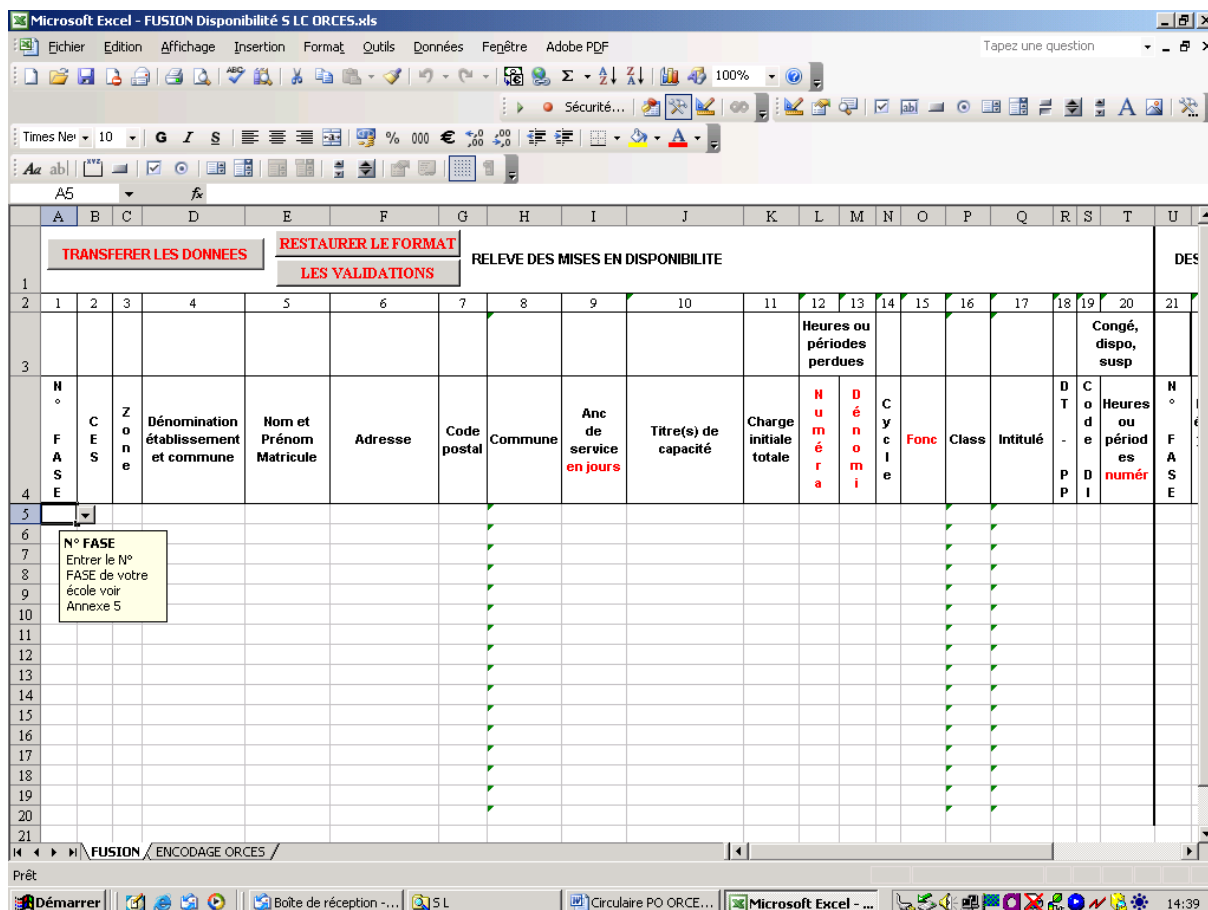

## Onglet - FUSION

Cet onglet contient la même feuille encodage que celle du classeur « disponibilité école.xls », vierge.

Cette feuille a une icône « **Transférer les données** » vous permettant la fusion automatique des fichiers émanant des écoles vers ce document (par programmation en visual basic).

Comment procéder ?

Enregistrer le fichier sur votre disque dur et cliquer sur l'icône « **Transférer les données** », la fenêtre suivante s'ouvre :

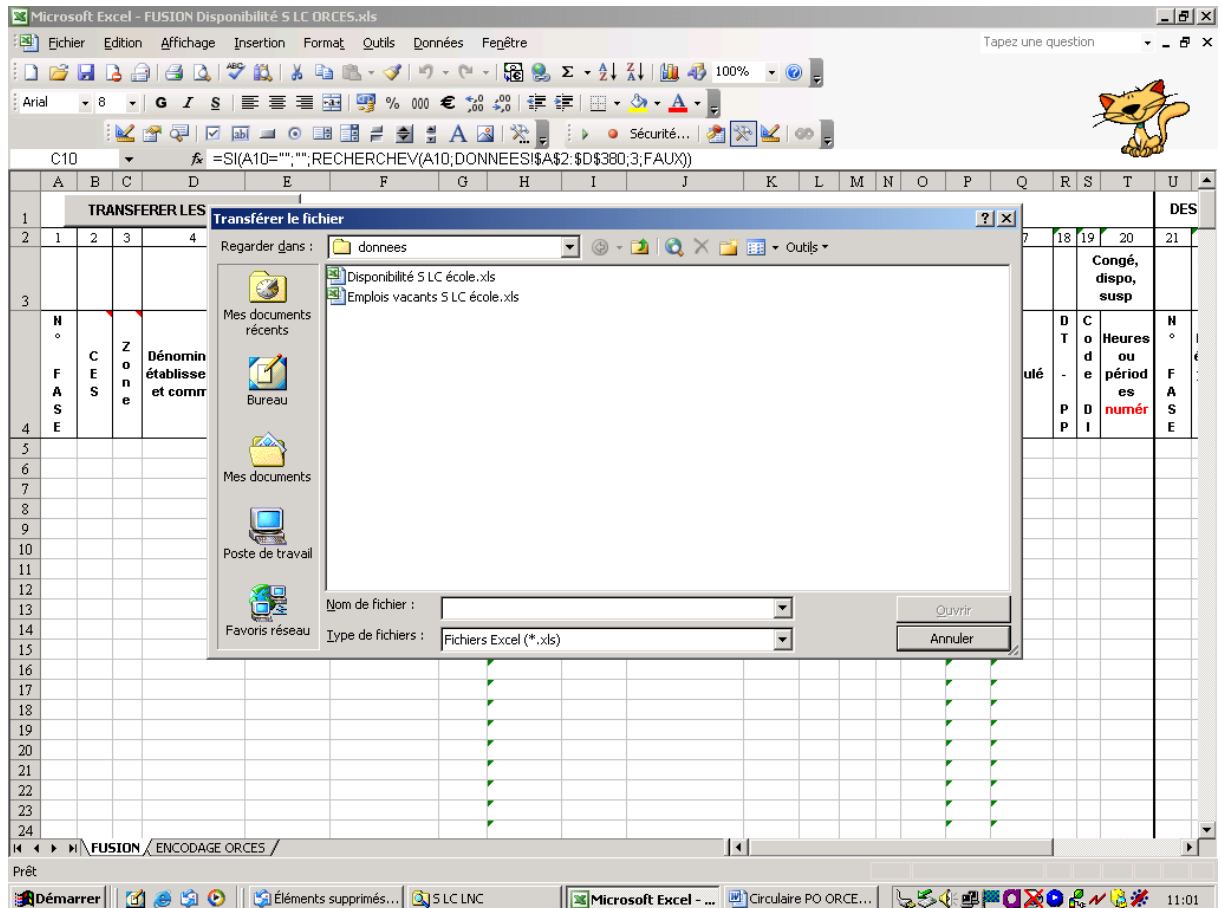

La fenêtre de l'explorateur s'ouvre et vous pouvez choisir le chemin du fichier :

Le fichier à copier s'ouvre

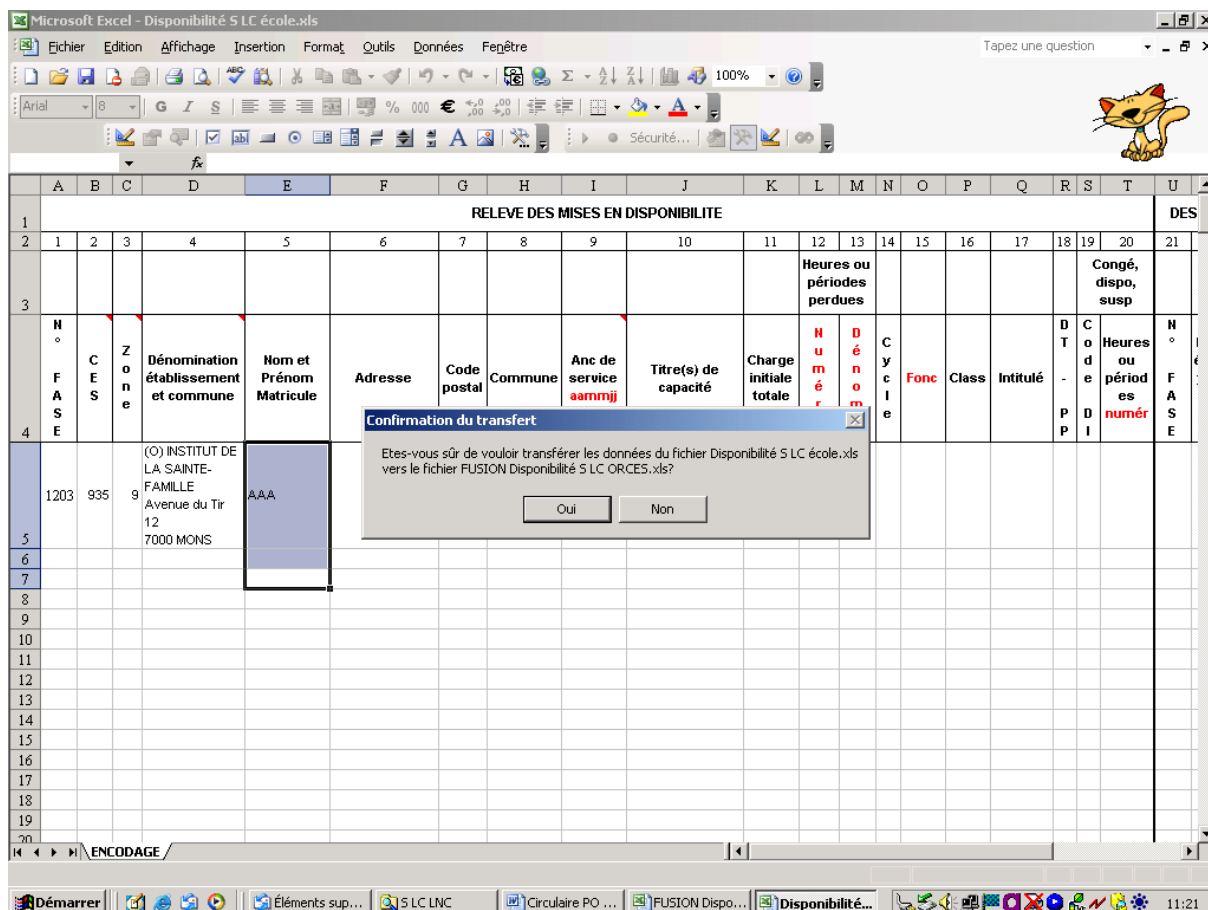

Le message qui apparaît vous demande de confirmer que ce sont bien les données de ce fichier qu'il faut transférer et l'endroit où il les colle.

Si tout est correct cliquer sur **oui**, il retourne dans le fichier de fusion et indique que le transfert a été effectué.

Si vous cliquez sur **non** la procédure de transfert est annulée

**S'il vous est impossible de transférer les données, il faut procéder par copier collage spécial.**

**Attention, il faudra procéder uniquement dans ce cas ci par copier - collage spécial.**

**Il faut cocher COLLER VALEURS**

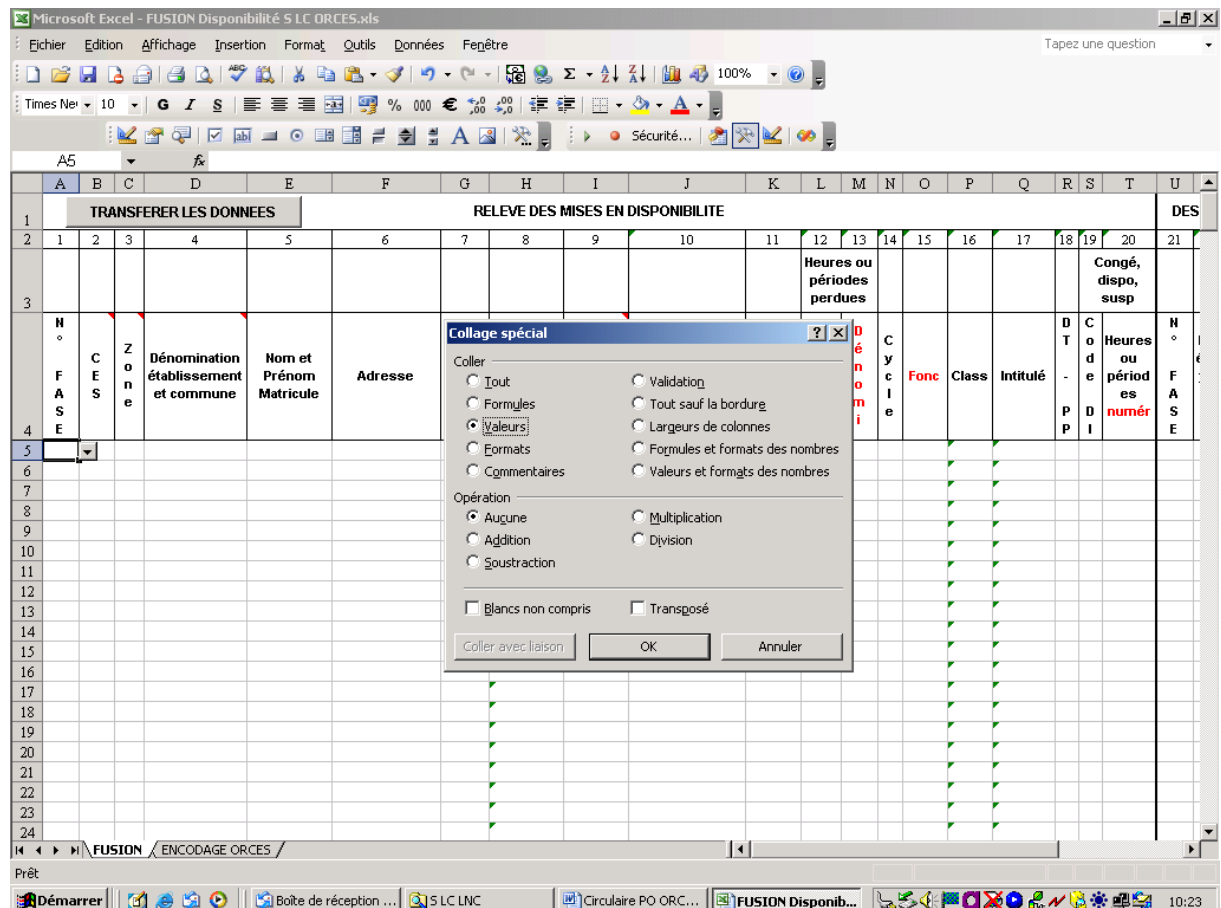

Après transfert des données, quelque soit le mode utilisé, le format et les validations ne sont pas copiés, il faut donc les restaurer.

Le bouton « RESTAURER LES VALEURS ET LE FORMAT » permet de restaurer la présentation et de remettre les validations, c'est-à-dire de lier les cellules aux données ce qui rétablit les ascenseurs des cellules.

Lorsque l'opération de fusion de l'ensemble des données sera terminée, il faudra procéder au transfert des données.

Transférer l'ensemble des données par « **copier – coller** », mais sans les 4 premières lignes, dans la feuille du même classeur dont l'onglet porte le nom « **ENCODAGE ORCES** »

Cette opération permet :

- 1) de préserver les encodages faites par le Pouvoir Organisateur.
- 2) de mettre à la disposition de l'ORCES les données sur base desquelles il pourra procéder à ses propres opérations de réaffectations.

## **PHASE 2 : Opérations de tri**

### **Tri sur base de la colonne 5 « Nom et prénom »**

Faire un tri sur la **colonne 5 « Nom et Prénom »**, par ordre alphabétique.

Toutes les données relatives à un enseignant seront rassemblées.

Si le « **reste à pourvoir- numérateur** » colonne 31 est **différent de zéro** pour une des lignes d'un enseignant, il faut **remplacer les zéros par « v »**

De même si la « **date de fin** » colonne 33 est **inférieure au 31 décembre de l'année en cours** pour une des lignes d'un enseignant, il faut **remplacer les zéros par « v »**

## PHASE 3 : Travaux de l'ORCES

### Onglet – Encodage ORCES

Cette feuille a une icône « **Restaurer les formules** »

RESTAURER LES VALIDATIONS ET LE FORMAT			RELEVÉ DES MISES EN DISPONIBILITÉ										RESTAURER LES FORMULES						
1	2	3	4	5	6	7	8	9	10	11	12	13	14	15	16	17	18	19	20
N° FASE	C.E.S.	Zone	Dénomination établissement et commune	Nom et Prénom Matricule	Adresse	Code postal	Commune	Anc de service en jours	Titre(s) de capacité	Charge initiale totale	Numérateur	Dénominateur	Cyclicité	Fonc	Class	Intitulé	DT	Cod de périodes	Heures ou périodes numér

### Comment procéder ?

**Cliquez sur l'icône, la formule relative aux établissements scolaires sera rétablie et ce, sur l'ensemble des lignes de votre fichier** (par programmation en visual basic), ce qui vous permettra en encodant le numéro de l'école d'afficher automatiquement les données de l'établissement scolaire.

Suite aux travaux de l'ORCES, compléter les **colonnes 21 à 34** de la feuille encodage ORCES, **comme précisé** dans « FUSION disponibilité S L ORCES note explicative .xls » 2<sup>ème</sup> partie

Enregistrer le classeur sous Excel 97 mais pas dans une version ultérieure (exemple Excel 2000 ou 2003).



**Remarque : Si vous possédez une nouvelle version d'Excel (2007), vous devez utiliser absolument la version 2003 pour que les fichiers reçus par les CZ soient lisibles.**

Ce fichier sera intitulé **Fusion disponibilité ORCES** suivi du **N° de CES** en xls

**Exemple :**

**Fusion disponibilité S LC ORCES 730.xls**

**Fusion disponibilité S LNC ORCES 1.xls**

#### **PHASE 4 : Clôture des travaux de l'ORCES**

Dès la clôture des travaux de l'ORCES, ce classeur « **Fusion disponibilité ORCES.xls** » sera transmis :

- par courriel aux secrétariats des Commissions zonales de gestion des emplois dont les coordonnées sont reprises dans la SECTION 1.

**La date ultime pour l'envoi est le 11/10/2013.**

- une copie sera transmise par courriel, au secrétariat de la Commission centrale de gestion des emplois à l'adresse courriel suivante : [maite.leszczak@cfwb.be](mailto:maite.leszczak@cfwb.be)

Afin d'assurer l'authenticité des informations

- si transmission par courrier électronique, en l'absence de signature électronique, il est demandé que le courriel soit accompagné d'une note introductive certifiant que les

informations contenues dans les fichiers joints reflètent la situation exacte des membres du personnel. Cette note introductive, **version papier**, revêtu de la signature du Président de l'ORCES, devra être envoyée simultanément auprès des mêmes instances par courrier normal

Le secrétariat de la Commission zonale se chargera **d'imprimer, sur base du fichier envoyé par courriel** les documents nécessaires à ses réunions.

## **2<sup>ème</sup> PARTIE : EMPLOIS VACANTS**

### **PHASE 5 : Réception des fichiers provenant des écoles**

Procéder comme pour la phase 1 de la 1<sup>ère</sup> partie

#### **Classeur – Fusion emplois vacants ORCES .xls**

Dans ce classeur vous disposez de 2 onglets



## Onglet – FUSION

Procéder comme pour la phase 1 de la 1<sup>ère</sup> partie

Lorsque l'opération de fusion de l'ensemble des données sera terminée, il faudra procéder comme suit.

Les données (colonnes 1 à 30) contenues dans l'onglet « **FUSION** » doivent être sélectionnées, **sans les 4 premières lignes**, et copiées par « **copier – coller** » dans l'onglet « **ENCODAGE ORCES** ».

Cette feuille contient six colonnes vierges qui devront **obligatoirement** être complétées en cas d'utilisation d'un emploi pour une réaffectation ou une remise au travail :

1. colonne 25 : **Attribué à Nom Prénom et nombres de périodes**
2. colonne 26 : **Statut**
3. colonne 27 : **Solde disponible**
4. colonne **28, 29 et 30** permet d'identifier l'instance qui a utilisé l'emploi vacant.

## PHASE 6 : Opérations de tri

La feuille « **ENCODAGE ORCES** » sera triée sur trois critères :

1. colonne 8 : **Fonc (fonction voir annexe 4 de la circulaire)**
2. colonne 10 : **Intitulé**
3. colonne 9 : **Class (classification : CG, CT, CS...) pour l'enseignement secondaire**

Le résultat pourra être imprimé (format A4) et pourra servir d'outil de travail aux membres de l'ORCES

## PHASE 7 : Travaux de l'ORCES

### Onglet – Encodage ORCES

A chaque fois qu'un emploi a été attribué, il faut compléter :

- **la colonne 25**, par le nom et le prénom de la personne à qui l'emploi a été attribué ainsi que le nombre de périodes attribuées. **Si l'emploi est attribué à plusieurs personnes, il faut encoder les données dans la même cellule.**
- **la colonne 26**, par le statut soit :
  - **R pour une réaffectation dans un emploi vacant**
  - **A pour une réaffectation dans un emploi non vacant**

- **la colonne 27**, par le solde disponible, c'est à dire la différence entre la colonne 20 : Pér (périodes) et le nombre de périodes attribuées de la colonne 25.

**Chaque cellule de cette colonne doit impérativement être complétée.**

- **La colonne 28** par l'instance de réaffectation soit **O** pour **ORCES**

**Enregistrer le classeur sous Excel 97 mais pas dans une version ultérieure (exemple Excel 2000 ou 2003)**



**Remarque : Si vous possédez une nouvelle version d'Excel (2007), vous devez utiliser absolument la version 2003 pour que les fichiers reçus par les CZ soient lisibles.**

## **PHASE 8 : Clôture des travaux de l'ORCES**

Dès la clôture des travaux de l'ORCES, le classeur « **Fusion emplois vacants ORCES.xls** » sera transmis :

- par courriel aux secrétariats des Commissions zonales de gestion des emplois dont les coordonnées sont reprises à la fin de la SECTION 1; **la date ultime pour l'envoi étant le 11/10/2013.**
- une copie, **sera transmise par courriel**, au secrétariat de la Commission centrale de gestion des emplois à l'adresse courriel suivante : [maite.leszczak@cfwb.be](mailto:maite.leszczak@cfwb.be)

Afin d'assurer l'authenticité des informations

- si transmission par courrier électronique, en l'absence de signature électronique, il est demandé que le courriel soit accompagné d'une note introductive certifiant que les informations contenues dans les fichiers joints reflètent la situation exacte des membres du personnel. Cette note introductive, **version papier**, revêtue de la signature du Président de l'ORCES, devra être envoyée simultanément auprès des mêmes instances par courrier normal

Le secrétariat de la Commission zonale se chargera **d'imprimer, sur base du fichier envoyé par courriel**, les documents nécessaires à ses réunions.

ATTENTION :

Comment encoder les fonctions et intitulés de cours quand ceux-ci ne figurent pas dans la liste de fonctions (annexe 4FONCTIONS.xls) ?

Vous devez prendre l'intitulé de fonction qui se rapproche le plus de celle que vous voulez mettre.

EXEMPLES :

- 1) cours d'Etude du milieu au DI :

FONC	CLASS	Intitulé du cours
1020	CG	Etude du Milieu

Il s'agit en réalité du n° de la fonction de professeur de CG -Sciences humaines-

- 2) cours d'Education artistique ou d'Arts d'expression ou d'Informatique appliquée au DI :

FONC	CLASS	Intitulé du cours
16040	CT	Education artistique <u>ou</u> Arts d'expression <u>ou</u> Informatique appliquée

Il s'agit en réalité du n° de la fonction de professeur de CT -Arts appliqués-

- 3) cours d'Education communication et relation au DI :

FONC	CLASS	Intitulé du cours
17015	CT	Education communication et relation

Il s'agit du n° de la fonction de professeur de CT -Communication-

- 4) cours de Sciences et Technologie au DI :

FONC	CLASS	Intitulé du cours
1040	CG	Sciences et Technologie

OU

FONC	CLASS	Intitulé du cours
16040	CT	Sciences et Technologie

Il s'agit soit du n° 1040 de la fonction de professeur de CG –Sciences- soit du n°16040 de la fonction de professeur de CT -Arts appliquées-

**ATTENTION** :

Par contre les périodes consacrées à la méthode de travail, au travail d'équipe, à la guidance et recyclage, au titulariat, aux activités sociales, etc....ne sont pas des cours.

Ces périodes doivent être rattachées à la (ou aux) fonction(s) de nomination du MDP.

Dans les tableaux à compléter pour les mises en disponibilité en colonne 17 et 28 et pour les emplois vacants en colonne 10, il s'agit bien **d'intitulé de COURS**.

**REMARQUE** :

**Si vous avez des problèmes ou des éventuelles questions à propos de l'utilisation de ces fichiers, n'hésitez pas à contacter le secrétariat de la Commission centrale de gestion des emplois :**

**LESZCZAK Maïté**

Téléphone : 02/413.28.61

Courriel : [maite.leszczak@cfwb.be](mailto:maite.leszczak@cfwb.be)

**La Présidente de la Commission centrale  
de gestion des emplois,**

**Sylviane MOLLE**

***ANNEXES A LA CIRCULAIRE***

Année scolaire : 2013-2014

ETABLISSEMENT :

N° ZONE :

Dénomination et adresse :

Téléphone : /

Fax : /

N° FASE :

N° CES<sup>1</sup> : .

ENSEIGNEMENT :

RESEAU :

CEFA<sup>2</sup> : NON

DISCRIMINATION POSITIVE<sup>3</sup> : NON

### 1 NOTIFICATION DU POUVOIR ORGANISATEUR

Le Pouvoir organisateur de l'établissement susmentionné a l'honneur de demander l'agrément par le (la) Ministre de la mise en disponibilité par défaut d'emploi ou de la perte partielle de charge à partir du 01/09/2013 ou autre date / / 20<sup>4</sup>

IDENTITE DU MEMBRE DU PERSONNEL										
MATRICULE :										
ADRESSE :										
LOCALITE :										
CODE POSTAL :										
NOM :										
PRENOM :										
TELEPHONE : /										
FAX : /										
ANCIENNETE DE SERVICE : JOURS à la date de la présente mise en disponibilité										
TITRE(S) DE CAPACITE (y compris l'expérience utile et sa spécificité)										
Branches enseignées (pendant 6 mois consécutifs au moins) au cours des 5 années scolaires précédant la plus récente mise en disponibilité (avec engagement à titre définitif).										

<sup>1</sup> CES : centre d'enseignement secondaire

<sup>2</sup> Remplacer par OUI si nécessaire

<sup>3</sup> Remplacer par OUI ou PRIORITAIRE si nécessaire

<sup>4</sup> Biffer la mention inutile

**DESCRIPTION DE LA MISE EN DISPONIBILITE PAR DEFAUT D'EMPLOI  
OU DE LA PERTE PARTIELLE DE CHARGE**

A. Attributions du membre du personnel au 30 JUIN (\*) de l'année scolaire **précédant la présente** mise en disponibilité ou perte partielle de charge dans mon établissement et/ou dans d'autres établissements, y compris les périodes de mise en disponibilité ou de perte partielle de charge et les périodes couvertes par un congé, une absence, une suspension de la subvention traitement d'attente, .....

(\*) ou au 30 septembre pour l'enseignement spécialisé, ou au 1<sup>er</sup> octobre en cas de recomptage dans l'enseignement secondaire ordinaire

ETABLISSEMENT CONCERNE					
FONCTIONS Classification	BRANCHES + L'OPTION	N° <sup>5</sup>	NIV. DI/DS <sup>6</sup>	PERIODES <sup>7</sup>	SIT <sup>8</sup>
<b>FORME<sup>9</sup> :</b>			<b>TYPE (9) :</b>		

AUTRES ETABLISSEMENTS						
DENOMINATION ET LOCALITE	FONCTIONS Classification	BRANCHES + L'OPTION	N° (5)	NIV DI/DS(6)	PERIODES (7)	SIT (8)
<b>FORME (9) :</b>				<b>TYPE (9) :</b>		

<sup>5</sup> il s'agit du numéro d'ordre repris en regard de la branche enseignée conformément à l'annexe 4 de la circulaire.

<sup>6</sup> ou SUP, dans l'enseignement supérieur de promotion sociale.

<sup>7</sup> périodes annuelles, dans l'enseignement de promotion sociale.

<sup>8</sup> SIT (situation administrative)

D = définitif

V = temporaire stable (d'une durée égale ou supérieure à 15 semaines) dans un emploi définitivement vacant

S = temporaire stable (d'une durée égale ou supérieure à 15 semaines) dans un emploi temporairement vacant

I = temporaire intérimaire (d'une durée inférieure à 15 semaines) dans un emploi temporairement vacant

P = disponibilité par défaut d'emploi ou perte partielle de charge

R = réaffectation dans un emploi définitivement vacant

A = réaffectation dans un emploi temporairement vacant

T = remise au travail ou rappel en service dans un emploi définitivement vacant

M = remise au travail ou rappel en service dans un emploi temporairement vacant.

<sup>9</sup> dans l'enseignement secondaire spécialisé

- B. Attributions actuelles du membre du personnel concerné, dans mon établissement et/ou dans d'autres établissements, y compris les périodes de mises en disponibilité ou de perte partielle de charge et les périodes couvertes par un congé, une absence, une suspension de la subvention traitement d'attente,.....

ETABLISSEMENT CONCERNE					
FONCTIONS Classification	BRANCHES + L'OPTION	N° <sup>10</sup>	NIV. DI/DS 11	PERIODES <sup>12</sup>	SIT 13
FORME <sup>14</sup> :		TYPE (9) :			

AUTRES ETABLISSEMENTS						
DENOMINATION ET LOCALITE	FONCTIONS Classification	BRANCHES + L'OPTION	N° (5)	NIV DI/DS(6)	PERIODES (7)	SIT (8)
FORME (9)			TYPE (9) :			

- C. Charge(s) à pourvoir par les instances de réaffectation pour assurer ou compléter la réaffectation, la remise au travail et/ou le rappel provisoire en service, **déduction faites des périodes couvertes par** une suspension de la subvention-traitement d'attente.

FONCTIONS Classification	BRANCHES + L'OPTION	N° (5)	NIV. DI/DS(6)	PERIODES(7)	A PARTIR DU jj/mm/aaaa
FORME(9) :		TYPE (9) :			

Le / /20

Pour le Pouvoir organisateur :

Signature :

Identité du signataire et qualité ou mandat au sein du Pouvoir organisateur :

<sup>10</sup> Voir page 2

<sup>11</sup> Voir page 2.

<sup>12</sup> Voir page 2

<sup>13</sup> Voir page 2

<sup>14</sup> Voir page 2



## 2 II DECLARATION DU MEMBRE DU PERSONNEL

Le (la) soussigné(e) Nom :

Prénom :

**A pris connaissance** de la déclaration du Pouvoir organisateur faisant l'objet de **la présente Annexe 1 (4 pages), en a reçu une copie** et accepte d'être réaffecté(e), remis(e) au travail ou rappelé(e) en service suivant les dispositions réglementant la mise en disponibilité par défaut d'emploi, la réaffectation et l'octroi d'une subvention-traitement d'attente dans l'enseignement subventionné

- N'a pas de réserves à mentionner
- Mentionne les réserves et/ou remarques suivantes :
- Demande une subvention-traitement d'attente**
- Comptabilise 10 années d'ancienneté de service dans un établissement/ implantation bénéficiant des mesures de discriminations positives et demande une réaffectation prioritaire dans un emploi définitivement vacant d'un établissement qui ne relève pas des mesures précitées<sup>15</sup>.
- Renonce à la subvention-traitement d'attente** pour [ ] périodes hebdomadaires<sup>16</sup> (suspension du droit pendant toute l'année scolaire)<sup>17</sup>
- Déclare accepter une remise au travail ou un rappel provisoire en service
1. Dans l'enseignement de promotion sociale : **NON**<sup>18</sup>
  2. Dans l'enseignement spécialisé : **NON**(18)
  3. Dans l'enseignement secondaire en alternance (CEFA) : **NON** (18)
  4. Dans l'enseignement secondaire artistique à horaire réduit : **NON** (18)
- Se porte volontaire pour une réaffectation, une remise au travail ou un rappel en service dans une charge proposée par les Commissions zonales et centrale de réaffectation dans un établissement situé au delà des normes ONEM (plus de **25 km et plus de 4 heures** de trajet en transports publics)
1. Entre 26 km et 50 km de son domicile **et** plus de 4 heures : **NON** (18)
  2. Entre 51 km et 75 km de son domicile **et** plus de 4 heures : **NON** (18)
  3. A plus de 75 km de son domicile **et** plus de 4 heures : **NON** (18)

Le / /20

Le membre du personnel,  
Signature :

### REMARQUES :

1. Il y a lieu de joindre une copie des documents 12 portant mention des prestations exactes du membre du personnel aux différentes dates concernées et **dans les différents établissements**.
2. Il est **impératif** pour le membre du personnel de **cocher les cases qui correspondent à sa situation et à ses observations**, de **dater** et de **signer**, le présent document.
3. Destination des exemplaires du présent document EL/D-N.TA :
  - ORCES ou Commission zonale de gestion des emplois (enseignement de promotion sociale, artistique ou artistique à horaire réduit) : un exemplaire
  - Chef d'établissement : un exemplaire
  - Membre du personnel : un exemplaire

Pour les mises en disponibilité prononcées après le 1<sup>er</sup> octobre, le Pouvoir organisateur transmet le premier exemplaire

- à la Commission zonale de gestion des emplois jusqu'au 20 octobre
- au secrétariat de la Commission centrale de gestion des emplois à partir du 21 octobre

<sup>15</sup> En cas d'impossibilité de satisfaire à cette demande spécifique, les règles de réaffectation habituelles seront appliquées.

<sup>16</sup> Périodes annuelles dans l'enseignement de promotion sociale

<sup>17</sup> Suivant le document 12 joint en annexe

<sup>18</sup> Remplacer par oui si nécessaire

A transmettre en un exemplaire, après envoi du fichier :

- au Président de l'ORCES jusqu'au **11/10/2013**
- au secrétariat de la Commission zonale de gestion des emplois du **12/10/2013 jusqu'au 18/10/2013**
- au secrétariat de la Commission centrale de gestion des emplois à partir du **19/10/2013, y compris dans le cadre de l'application de l'article 27 du décret du 12/5/2004**

1	2	3	4	5	6	7	8	9	10	10 bis	11	12	13	14	15	16	17	18	19	20	21	22	23	24	25	26	27		
N° F A S E	C E S	Z o n e	Dénomination établissement et commune	Localité de l'implantation	D+	C y c l e	Fonc	Class	Intitulé	Spécificité ou l'Option du cours	Fil	For	Ty	Va	Date de fin VA jj/mm/aa	Nom - Prénom	Titre de capacité	R e q u i s o u	Sit	N u m é r a	D é n o m i	Date de début de l'intérim le jj/mm/aa	Anc de service en jours	Protection de l'emploi	Attribuer à Nom Prénom Nombre de périodes	R, A, T, M	S o l d e		

28	29	30
Utilisé par		

A transmettre en un exemplaire, après envoi du fichier :

- au Président de l'ORCES jusqu'au **11/10/2013**
- au secrétariat de la Commission zonale de gestion des emplois du **12/10/2013 jusqu'au 18/10/2013**
- au secrétariat de la Commission centrale de gestion des emplois à partir du **19/10/2013, y compris dans le cadre de l'application de l'article 27 du décret du 12/5/2004**

1	2	3	4	5	6	7	8	9	10	10 Bis	11	12	13	14	15	16	17	18	19	20	21	22	23	24	25	26	27	28	
N° F A S E	C E S	Z o n e	Dénomination établissement et commune	Localité de l'implantation	D+	C y c l e	Fonc	Class	Intitulé	Spécificité ou l'Option du cours	Fil	For	Ty	Va	Date de fin VA jj/mm/aa	Nom - Prénom	Titre de capacité	R e q u i s o u	Sit	N u m é r a	D é n o m i	Date de début de l'intérim le jj/mm/aa	Anc de service en <b>jours</b>	Protection de l'emploi	Attribuer à Nom Prénom Nombre de périodes	R, A, T, M	S o l i d e	Uti	

29	30
isé par	

CODE DI	INTITULE
01	Disponibilité par défaut d'emploi régime normal (pas de FR)
06	Disponibilité par défaut d'emploi avec réaffectation ou remise au travail provisoire dans un emploi non vacant dont le titulaire est absent pour cause de maladie, maternité, accident de travail
07	Disponibilité pour convenances personnelles.
09	Non activité pour absence de longue durée justifiée par des raisons familiales;
10	Remplacement d'un définitif ou temporaire rémunéré pendant son absence pour maladie ou accident de travail (congé, disponibilité, prestations réduites)
17	Perte partielle de charge
18	Disponibilité de type 1 pour convenances personnelles précédant la pension de retraite pour les personnes de plus de 55 ans : La disponibilité est payée par le Ministère de la Communauté Française au taux de la pension. La fraction de charge éventuelle réduite n'intervient pas dans le calcul du nombre de jours pour l'Onss. (loi de redressement du 30/07/84) (pas de FR) (blocage automatique au dernier barème d'activité)
20	Congé pour interruption de carrière avec remplacement par un chômeur.
21	Disponibilité par défaut d'emploi, mesure rationalisation fusion
25	Disponibilité pour maladie ou infirmité si le traitement d'attente n'est pas égal au traitement d'activité (pas de FR)
26	Disponibilité pour convenances personnelles précédant la pension de retraite à 1/4 temps
27	Congé de maladie ou infirmité
29	Congé pour allaitement ou congé parental
30	Congé pour interruption de carrière s'il n'y a pas de remplacement par un chômeur, à rembourser par la communauté (du 01/09/1991 au 31/12/2010)
32	Désignation provisoire dans une fonction supérieure pour la partie du traitement correspondant à la fonction d'origine
34	Congé pour interruption de carrière sans remboursement de l'indemnité par l'Onem (pas de FR) ce code n'est plus valable à partir du 01.09.91

36	Disponibilité avec traitement ou subvention - traitement d'attente pour exercer une mission auprès d'une école européenne
47	Congé pour prestations réduites accordé aux membres du personnel à partir de 50 ans d'âge ou qui ont 2 enfants de moins de 14 ans. AR 435 du 15/08/86 (nouveau régime)
48	Congé pour exercice provisoire d'une fonction de sélection ou de promotion mieux rémunérée non universitaire dans un emploi non vacant dont le titulaire est absent pour cause de maladie, maternité, accident de travail (en regard des périodes abandonnées)
49	Remplacement d'un définitif en congé maternité
52	Congé pour exercice provisoire d'une fonction de recrutement mieux rémunérée non universitaire, dans le même niveau et réseau, dans un emploi non vacant dont le titulaire est absent pour cause de maladie, maternité, accident de travail (en regard des périodes abandonnées)
53	Congé pour exercice provisoire d'une fonction de recrutement mieux rémunérée non universitaire, dans un autre niveau ou réseau hors Hautes Ecoles, dans un emploi non vacant dont le titulaire est absent pour une cause de maladie, maternité, accident de travail (en regard des périodes abandonnées)
55	Suspension préventive.
57	Disponibilité pour convenance personnelle précédant la pension de retraite, à partir de 55 ans (article 39 du décret du 2 avril 1996)
58	Congé politique.(Décret 10.04.95 - MB 03.05.95)
59	Disponibilité pour convenance personnelle précédant la pension de retraite, à partir de 58 ans (article 39 du décret du 2 avril 1996)
64	Congé pour prestations réduites (maladie, infirmité)
69	Congé syndical permanent.
70	Congé pour prestations réduites (heures non prestées pour raisons sociales ou familiales).
71	Congé pour prestations réduites (heures non prestées pour raisons de convenances personnelles).

72	Perte de charge et/ou disponibilité par défaut d'emploi avec suspension du traitement ou de la subvention-traitement
74	Absence pour prestations réduites accordées aux membres du personnel à partir de 50 ans d'âge ou qui ont 2 enfants de moins de 14 ans : paiement du 1/5 de la charge abandonnée (codes transaction 07, 08, 09, 86, 96 Art 435 du 15/08/86 nouveau régime)
73	Disponibilité pour convenances personnelles précédant la pension de retraite à ¾ temps
74	Absence pour prestations réduites accordées aux membres du personnel à partir de 50 ans d'âge ou qui ont 2 enfants de moins de 14 ans : paiement du 1/5 de la charge abandonnée (codes transaction 07, 08, 09, 86, 96 Art 435 du 15/08/86 nouveau régime)
75	Congé pour prestations réduites à partir de l'âge de 50 ans (codes transaction 07, 08, 09, 86, 96 Art 94 loi du 31/07/84 ancien régime)
76	Congé de maladie d'un temporaire (payé par la mutuelle)
79	Congé pour motifs impérieux d'ordre familial
81	Congé pour exercice provisoire d'une fonction de sélection ou de promotion mieux rémunérée non universitaire dans un emploi vacant et dans un emploi non vacant dont le titulaire est absent pour une cause autre que maladie, maternité, accident de travail (en regard des périodes abandonnées)
82	Disponibilité de type 4 pour convenances personnelles précédant la pension de retraite avec 50% du traitement pour ce qui dépasse la demi - charge encore prestée (pas de FR) (blocage automatique au dernier barème d'activité)



84	Disponibilité par défaut d'emploi avec ré affectation ou remise au travail provisoire dans un emploi vacant
85	Disponibilité par défaut d'emploi avec ré affectation ou remise au travail provisoire dans un emploi non vacant dont le titulaire est absent pour une raison autre que maladie, maternité, accident de travail
86	Disponibilité de type 2 pour convenances personnelles précédant la pension de retraite avec 75% du traitement si le membre du personnel était en disponibilité totale par défaut d'emploi (pas de FR) (blocage automatique au dernier barème d'activité)
87	Disponibilité de type 3 pour convenances personnelles précédant la pension de retraite avec 75% du traitement si le membre du personnel est remplacé par une personne en disponibilité totale par défaut d'emploi (pas de FR) (blocage automatique au dernier barème d'activité)
94	Congé pour exercice provisoire d'une fonction de recrutement mieux rémunérée non universitaire, dans le même niveau et réseau, dans un emploi vacant et dans un emploi non vacant dont le titulaire est absent pour une cause autre que maladie, maternité, accident de travail (en regard des périodes abandonnées)
95	Congé pour exercice provisoire d'une fonction de recrutement mieux rémunérée non universitaire, dans un autre niveau ou réseau hors Hautes Ecoles, dans un emploi vacant et dans un emploi non vacant dont le titulaire est absent pour une cause autre que maladie, maternité, accident de travail (en regard des périodes abandonnées)
1E	Congé pour interruption de carrière dans le cadre du congé parental (jusqu'au 31/12/2010)
2A	Congé pour interruption de carrière pour assistance ou octroi de soins à un membre du ménage ou de la famille jusqu'au 2e degré gravement malade (jusqu'au 31/12/2010)
2B	Congé pour interruption de carrière pour soins palliatifs (jusqu'au 31/12/2010)

2C	Congé pour exercice provisoire d'une fonction également rémunérée hors Hautes Ecoles (en regard des périodes abandonnées)
2D	Détachement dans un emploi donnant droit à une échelle de traitement inférieure (en regard des périodes abandonnées)
2E	Détachement dans un emploi donnant droit à une échelle de traitement supérieure avec suspension du traitement
3A	Perte de charge et/ou disponibilité par défaut d'emploi avec suspension du traitement ou de la subvention-traitement (jusqu'au 30/11/2010)
4A	Congé pour exercice provisoire d'une fonction de recrutement mieux rémunérée (en regard des périodes prestées). L'allocation temporaire est payée avec une fraction 1111 5528
4B	Congé pour exercice provisoire d'une fonction de sélection ou de promotion mieux rémunérée (en regard des périodes prestées). L'allocation temporaire est payée avec une fraction 1111 5527
4D	Congé pour interruption de carrière dans le cadre du congé parental <b>AVEC</b> allocation de l'ONEM (à partir du 1/1/2011)
4E	Congé pour interruption de carrière dans le cadre du congé parental <b>SANS</b> allocation de l'ONEM (à partir du 1/1/2011)
5A	Congé pour interruption de carrière pour assistance ou octroi de soins à un membre du ménage ou de la famille jusqu'au 2ème degré gravement malade <b>AVEC</b> allocation de l'ONEM (à partir du 1/1/2011)
5B	Congé pour interruption de carrière pour assistance ou octroi de soins à un membre du ménage ou de la famille jusqu'au 2ème degré gravement malade <b>SANS</b> allocation de l'ONEM (à partir du 1/1/2011)
5C	Congé pour interruption de carrière pour soins palliatifs <b>AVEC</b> allocation de l'ONEM (à partir du 1/1/2011)
5D	Congé pour interruption de carrière pour soins palliatifs <b>SANS</b> allocation de l'ONEM (à partir du 1/1/2011)

5E	Congé pour interruption de carrière Congé pour interruption de carrière AVEC allocation de l'ONEM (à partir du 1/1/2011)
6A	Congé pour interruption de carrière SANS allocation de l'ONEM (à partir du 1/1/2011)
6B	Congé pour exercice provisoire d'une fonction également rémunérée hors Hautes Ecoles (en regard des périodes prestées)
6C	Congé pour exercice d'une fonction donnant droit à une échelle de traitement inférieure (en regard des périodes prestées)
7D	Congé pour prestations réduites accordés au membre du personnel en incapacité de travail suite à une maladie professionnelle
7E	Congé pour exercice provisoire de la Direction administrative de l'enseignement spécialisé secondaire de type 5, de forme 4 (en regard des heures abandonnées)
8A	Congé pour exercice provisoire de la Direction administrative de l'enseignement spécialisé secondaire de type 5, de forme 4 (en regard des heures prestées)
8B	Congé pour exercice provisoire d'une fonction dans l'enseignement ou CPMS de la Communauté germanophone
8C	Congé pour exercice provisoire d'une fonction dans l'enseignement universitaire
8D	Congé pour exercice provisoire d'une fonction égale ou mieux rémunérée non universitaire (Vers une Haute Ecole – en regard des heures abandonnées)
8E	Congé pour exercice provisoire d'une fonction égale ou mieux rémunérée non universitaire (Vers une Haute Ecole – en regard des heures prestées)

9A	Changement d'affectation provisoire (en regard des heures abandonnées)
9B	Changement d'affectation provisoire (en regard des heures prestées)
9C	Réaffectation provisoire dans une autre fonction (en regard des heures abandonnées)
9D	Réaffectation provisoire dans une autre fonction (en regard des heures prestées)

NumF	Class	Fonction	DI/DS	OSPAC	REMARQUES
0		<b>FONDAMENTAL</b>	F	OS	
1		Instituteur maternel	F	OS	
2		Instituteur maternel en immersion (néerlandais)	F	OS	
3		Instituteur maternel en immersion (anglais)	F	OS	
4		Instituteur maternel en immersion (allemand)	F	OS	
5		Instituteur maternel en immersion (langue des signes)	F	OS	
6		Maître de psychomotricité	F	O	
7		Instituteur primaire	F	OS	
8		Instituteur primaire en immersion (néerlandais)	F	OS	
9		Instituteur primaire en immersion (anglais)	F	OS	
10		Instituteur primaire en immersion (allemand)	F	OS	
11		Instituteur primaire en immersion (langue des signes)	F	OS	
12		Maître de religion catholique	F	OS	
13		Maître de religion islamique	F	OS	
14		Maître de religion israélite	F	OS	
15		Maître de religion orthodoxe	F	OS	
16		Maître de religion protestante	F	OS	
17		Maître de morale non confessionnelle	F	OS	
18		Maître de seconde langue	F	OS	
19		Maître de seconde langue (néerlandais)	F	OS	
20		Maître de seconde langue (anglais)	F	OS	
21		Maître de seconde langue (allemand)	F	OS	
22		Maître d'éducation physique	F	OS	
23		Maître de travaux manuels	F	S	
24		Maître de coupe-couture	F	OS	
25		Maître d'économie ménagère	F	OS	
26		Kinésithérapeute	F	S	
27		Logopède	F	S	
28		Puéricultrice	F	S	
29		Infirmier	F	S	
30		Assistant Social	F	S	
31		Psychologue	F	S	
32		Directeur	F	OS	
33		Puéricultrice (FO)	F	O	
34		Surveillant-éducateur	F	S	
35		Maître d'éducation physique en immersion (néerlandais)	F	OS	
36		Maître d'éducation physique en immersion (anglais)	F	OS	
37		Maître d'éducation physique en immersion (allemand)	F	OS	
38		Maître d'éducation physique en immersion (langue des signes)	F	OS	

NumF	Class	Fonction	DI/DS	OSPAC	REMARQUES
<b>SECONDAIRE DEGRE INFERIEUR</b>				OSPC	
<b>FONCTIONS CG</b>				OSPC	
1005	CG	Français	DI	OSPC	
1006	CG	Français - Braille	DI	S	
1010	CG	Mathématique	DI	OSPC	
1015	CG	Sciences économiques	DI	OSPC	
1020	CG	Sciences humaines	DI	OSPC	
1025	CG	Histoire	DI	OSPC	
1030	CG	Géographie	DI	OSPC	
1035	CG	Sciences sociales	DI	OSPC	
1040	CG	Sciences	DI	OSPC	
1045	CG	Biologie-Chimie	DI	OSPC	
1050	CG	Biologie	DI	P	
1055	CG	Chimie	DI	P	
1060	CG	Physique	DI	OSPC	
1065	CG	Langues germaniques	DI	OSPC	
1070	CG	Langue moderne Néerlandais	DI	OSPC	
1075	CG	Langue moderne Anglais	DI	OSPC	
1080	CG	Langue moderne Allemand	DI	OSPC	
1085	CG	Langue moderne Arabe	DI	OSPC	
1090	CG	Langue moderne Espagnol	DI	OSPC	
1095	CG	Langue moderne Italien	DI	OSPC	
1100	CG	Langue moderne Russe	DI	OSPC	
1105	CG	Langue moderne Chinois	DI	P	
1110	CG	Langue moderne Hongrois	DI	P	
1115	CG	Langue moderne Japonais	DI	P	
1120	CG	Langue moderne Luxembourgeois	DI	P	
1125	CG	Langue moderne Polonais	DI	P	
1130	CG	Langue moderne Portugais	DI	P	
1135	CG	Langue moderne Wallon	DI	P	
1140	CG	Langue des signes	DI	SP	
1141	CG	Langue moderne Grecque	DI	P	
1142	CG	Langue moderne Turque	DI	P	
1145	CG	Formation générale littéraire, humaine et sociale	DI	SC	SPE : F1, F2, F3
1150	CG	Formation générale scientifique et socio-économique	DI	SC	SPE : F1, F2, F3
1155	CG	Adaptation sociale et/ou professionnelle	DI	S	SPE : F1,F2

NumF	Class	Fonction	DI/DS	OSPAC	REMARQUES
<b>FONCTIONS CG EN IMMERSION</b>					
1165	CG	Mathématique en immersion en langue néerlandaise	DI	OSPC	
1170	CG	Sciences économiques en immersion en langue néerlandaise	DI	OSPC	
1175	CG	Sciences humaines en immersion en langue néerlandaise	DI	OSPC	
1180	CG	Histoire en immersion en langue néerlandaise	DI	OSPC	
1185	CG	Géographie en immersion en langue néerlandaise	DI	OSPC	
1190	CG	Sciences sociales en immersion en langue néerlandaise	DI	OSPC	
1195	CG	Sciences en immersion en langue néerlandaise	DI	OSPC	
1200	CG	Biologie-Chimie en immersion en langue néerlandaise	DI	OSPC	
1205	CG	Physique en immersion en langue néerlandaise	DI	OSPC	
1210	CG	Langue moderne Néerlandais en immersion en langue néerlandaise	DI	OSPC	
1220	CG	Mathématique en immersion en langue allemande	DI	OSPC	
1225	CG	Sciences économiques en immersion en langue allemande	DI	OSPC	
1230	CG	Sciences humaines en immersion en langue allemande	DI	OSPC	
1235	CG	Histoire en immersion en langue allemande	DI	OSPC	
1240	CG	Géographie en immersion en langue allemande	DI	OSPC	
1245	CG	Sciences sociales en immersion en langue allemande	DI	OSPC	
1250	CG	Sciences en immersion en langue allemande	DI	OSPC	
1255	CG	Biologie-chimie en immersion en langue allemande	DI	OSPC	
1260	CG	Physique en immersion en langue allemande	DI	OSPC	
1265	CG	Langue moderne Allemand en immersion en langue allemande	DI	OSPC	
1275	CG	Mathématique en immersion en langue anglaise	DI	OSPC	
1280	CG	Sciences économiques en immersion en langue anglaise	DI	OSPC	
1285	CG	Sciences humaines en immersion en langue anglaise	DI	OSPC	
1290	CG	Histoire en immersion en langue anglaise	DI	OSPC	
1295	CG	Géographie en immersion en langue anglaise	DI	OSPC	
1300	CG	Sciences sociales en immersion en langue anglaise	DI	OSPC	
1305	CG	Sciences en immersion en langue anglaise	DI	OSPC	
1310	CG	Biologie-Chimie en immersion en langue anglaise	DI	OSPC	
1315	CG	Physique en immersion en langue anglaise	DI	OSPC	
1320	CG	Langue moderne Anglais en immersion en langue anglaise	DI	OSPC	
1330	CG	Mathématique en immersion en langue des signes	DI	S	
1335	CG	Sciences économiques en immersion en langue des signes	DI	S	
1340	CG	Sciences humaines en immersion en langue des signes	DI	S	
1345	CG	Histoire en immersion en langue des signes	DI	S	
1350	CG	Géographie en immersion en langue des signes	DI	S	
1355	CG	Sciences sociales en immersion en langue des signes	DI	S	
1360	CG	Sciences en immersion en langue des signes	DI	S	
1365	CG	Biologie-Chimie en immersion en langue des signes	DI	S	
1370	CG	Physique en immersion en langue des signes	DI	S	
1375	CG	Langues germaniques en immersion en langue des signes	DI	S	
1380	CG	Langue moderne Néerlandais en immersion en langue des signes	DI	S	
1385	CG	Langue moderne Anglais en immersion en langue des signes	DI	S	
1390	CG	Langue moderne Allemand en immersion en langue des signes	DI	S	
1395	CG	Langue moderne Arabe en immersion en langue des signes	DI	S	
1400	CG	Langue moderne Espagnol en immersion en langue des signes	DI	S	
1405	CG	Langue moderne Italien en immersion en langue des signes	DI	S	
1410	CG	Langue moderne Russe en immersion en langue des signes	DI	S	

NumF	Class	Fonction	DI/DS	OSPAC	REMARQUES
<b>FONCTION ER</b>					
1420	ER	Education sociale	DI	S	SPE : F3
<b>FONCTIONS CS</b>					
1430	CS	Education physique	DI	OSC	
1445	CS	Education musicale	DI	OSPC	
1450	CS	Education plastique	DI	OSPC	
1455	CS	Dactylographie	DI	OSPC	
<b>FONCTIONS CA</b>					
1465	CA	Danse classique	DI	O	
1470	CA	Danse contemporaine	DI	O	
1475	CA	Art de la couleur	DI	O	
1480	CA	Art du volume	DI	O	
1485	CA	Art plastique et pictural	DI	O	
1490	CA	Graphisme et image	DI	O	
<b>FONCTIONS CT</b>					
1500	CT	Education technologique	DI	OSPC	
1505	CT	Adaptation sociale	DI	S	SPE : F1
1510	PP	Adaptation sociale	DI	S	SPE : F1
<b>FONCTIONS "REL/MOR"</b>					
1520	REL	Religion catholique	DI	OSC	
1525	REL	Religion protestante	DI	OSC	
1530	REL	Religion israelite	DI	OSC	
1535	REL	Religion islamique	DI	OSC	
1540	REL	Religion orthodoxe	DI	OSC	
1545	MOR	Morale	DI	OSC	



NumF	Class	Fonction	DI/DS	OSPAC	REMARQUES
<b>SECONDAIRE DEGRE SUPERIEUR</b>					
<b>FONCTIONS CG</b>					
2005	CG	Français	DS	OSPC	
2006	CG	Français - Braille	DS	S	
2010	CG	Mathématique	DS	OSPC	
2015	CG	Sciences économiques	DS	OSPC	
2020	CG	Histoire	DS	OSPC	
2025	CG	Géographie	DS	OSPC	
2030	CG	Sciences sociales	DS	OSPC	
2035	CG	Sciences humaines	DS	OSPC	
2040	CG	Biologie	DS	OSPC	
2045	CG	Chimie	DS	OSPC	
2050	CG	Biologie-chimie	DS	OSPC	
2055	CG	Physique	DS	OSPC	
2060	CG	Sciences	DS	OSPC	
2065	CG	Langues germaniques	DS	OSPC	
2070	CG	Langue moderne Néerlandais	DS	OSPC	
2075	CG	Langue moderne Anglais	DS	OSPC	
2080	CG	Langue moderne Allemand	DS	OSPC	
2085	CG	Langue moderne Italien	DS	OSPC	
2090	CG	Langue moderne Espagnol	DS	OSPC	
2095	CG	Langue moderne Russe	DS	OSPC	
2100	CG	Langue moderne Arabe	DS	OSPC	
2105	CG	Langue moderne Portugais	DS	OSPC	
2110	CG	Langue moderne Chinois	DS	P	
2115	CG	Langue moderne Hongrois	DS	P	
2120	CG	Langue moderne Japonais	DS	P	
2125	CG	Langue moderne Luxembourgeois	DS	P	
2130	CG	Langue moderne Polonais	DS	P	
2135	CG	Langue moderne Portugais	DS	P	
2140	CG	Langue moderne Wallon	DS	P	
2141	CG	Langue moderne Turque	DS	P	
2142	CG	Langue moderne Grecque	DS	P	
2145	CG	Langue des signes	DS	SP	
2150	CG	Formation générale littéraire, humaine et sociale	DS	C	
2155	CG	Formation générale scientifique et socio-économique	DS	C	
2160	CG	Philosophie	DS	P	

NumF	Class	Fonction	DI/DS	OSPAC	REMARQUES
<b>FONCTIONS CG EN IMMERSION</b>					
2170	CG	Mathématique en immersion en langue néerlandaise	DS	OSPC	
2175	CG	Sciences économiques en immersion en langue néerlandaise	DS	OSPC	
2180	CG	Sciences humaines en immersion en langue néerlandaise	DS	OSPC	
2185	CG	Histoire en immersion en langue néerlandaise	DS	OSPC	
2190	CG	Géographie en immersion en langue néerlandaise	DS	OSPC	
2195	CG	Sciences sociales en immersion en langue néerlandaise	DS	OSPC	
2200	CG	Sciences en immersion en langue néerlandaise	DS	OSPC	
2205	CG	Biologie en immersion en langue néerlandaise	DS	OSPC	
2210	CG	Chimie en immersion en langue néerlandaise	DS	OSPC	
2215	CG	Biologie-chimie en immersion en langue néerlandaise	DS	OSPC	
2220	CG	Physique en immersion en langue néerlandaise	DS	OSPC	
2225	CG	Langue moderne Néerlandais en immersion en langue néerlandaise	DS	OSPC	
2235	CG	Mathématique en immersion en langue allemande	DS	OSPC	
2240	CG	Sciences économiques en immersion en langue allemande	DS	OSPC	
2245	CG	Sciences humaines en immersion en langue allemande	DS	OSPC	
2250	CG	Histoire en immersion en langue allemande	DS	OSPC	
2255	CG	Géographie en immersion en langue allemande	DS	OSPC	
2260	CG	Sciences sociales en immersion en langue allemande	DS	OSPC	
2265	CG	Sciences en immersion en langue allemande	DS	OSPC	
2270	CG	Biologie en immersion en langue allemande	DS	OSPC	
2275	CG	Chimie en immersion en langue allemande	DS	OSPC	
2280	CG	Biologie-chimie en immersion en langue allemande	DS	OSPC	
2285	CG	Physique en immersion en langue allemande	DS	OSPC	
2290	CG	Langue moderne Allemand en immersion en langue allemande	DS	OSPC	
2300	CG	Mathématique en immersion en langue anglaise	DS	OSPC	
2305	CG	Sciences économiques en immersion en langue anglaise	DS	OSPC	
2310	CG	Sciences humaines en immersion en langue anglaise	DS	OSPC	
2315	CG	Histoire en immersion en langue anglaise	DS	OSPC	
2320	CG	Géographie en immersion en langue anglaise	DS	OSPC	
2325	CG	Sciences sociales en immersion en langue anglaise	DS	OSPC	
2330	CG	Sciences en immersion en langue anglaise	DS	OSPC	
2335	CG	Biologie en immersion en langue anglaise	DS	OSPC	
2340	CG	Chimie en immersion en langue anglaise	DS	OSPC	
2345	CG	Biologie-chimie en immersion en langue anglaise	DS	OSPC	
2350	CG	Physique en immersion en langue anglaise	DS	OSPC	
2355	CG	Langue moderne Anglais en immersion en langue anglaise	DS	OSPC	
2365	CG	Mathématique en immersion en langue des signes	DS	S	
2370	CG	Sciences économiques en immersion en langue des signes	DS	S	
2375	CG	Sciences humaines en immersion en langue des signes	DS	S	
2380	CG	Histoire en immersion en langue des signes	DS	S	
2385	CG	Géographie en immersion en langue des signes	DS	S	
2390	CG	Sciences sociales en immersion en langue des signes	DS	S	
2395	CG	Sciences en immersion en langue des signes	DS	S	
2400	CG	Biologie en immersion en langue des signes	DS	S	
2405	CG	Chimie en immersion en langue des signes	DS	S	
2410	CG	Biologie-chimie en immersion en langue des signes	DS	S	
2415	CG	Physique en immersion en langue des signes	DS	S	
2420	CG	Langues germaniques en immersion en langue des signes	DS	S	
2425	CG	Langue moderne Néerlandais en immersion en langue des signes	DS	S	
2430	CG	Langue moderne Anglais en immersion en langue des signes	DS	S	
2435	CG	Langue moderne Allemand en immersion en langue des signes	DS	S	
2440	CG	Langue moderne Arabe en immersion en langue des signes	DS	S	
2445	CG	Langue moderne Espagnol en immersion en langue des signes	DS	S	
2450	CG	Langue moderne Italien en immersion en langue des signes	DS	S	
2455	CG	Langue moderne Russe en immersion en langue des signes	DS	S	

NumF	Class	Fonction	DI/DS	OSPAC	REMARQUES
<b>FONCTIONS CS</b>					
2465	CS	Education physique	DS	OSC	
2470	CS	Education physique Filles	DS	OSC	
2475	CS	Education physique Garçons	DS	OSC	
2480	CS	Education musicale	DS	OSC	
2485	CS	Education plastique	DS	OSC	
2490	CS	Dactylographie	DS	OSC	
<b>FONCTIONS CA</b>					
2500	CA	Danse classique	DS	O	
2505	CA	Danse contemporaine	DS	O	
2510	CA	Art de la couleur	DS	O	
2515	CA	Art du volume	DS	O	
2520	CA	Art plastique et pictural	DS	O	
2525	CA	Graphisme et image	DS	O	
<b>FONCTIONS CT</b>					
2535	CT	Education technologique	DS	OSC	
<b>FONCTIONS "REL/MOR"</b>					
2545	REL	Religion catholique	DS	OSC	
2550	REL	Religion protestante	DS	OSC	
2555	REL	Religion israélite	DS	OSC	
2560	REL	Religion islamique	DS	OSC	
2565	REL	Religion orthodoxe	DS	OSC	
2570	MOR	Morale	DS	OSC	
<b>SECONDAIRE DEGRE INFÉRIEUR ET SUPÉRIEUR</b>					
<b>FONCTIONS ANC "Langues anciennes"</b>					
2905	ANC	Latin		OS	
2910	ANC	Grec		OS	
2915	ANC	Langues anciennes		OS	

NumF	Class	Fonction	DI/DS	OSPAC	REMARQUES
<b>SUPERIEUR DE PROMOTION SOCIALE</b>					
<b>FONCTIONS CG</b>					
3005	CG	Biologie	SU	P	
3010	CG	Chimie	SU	P	
3015	CG	Français	SU	P	
3020	CG	Géographie	SU	P	
3025	CG	Histoire	SU	P	
3030	CG	Langue moderne Allemand	SU	P	
3035	CG	Langue moderne Anglais	SU	P	
3040	CG	Langue moderne Arabe	SU	P	
3045	CG	Langue moderne Chinois	SU	P	
3050	CG	Langue moderne Espagnol	SU	P	
3055	CG	Langue moderne Hongrois	SU	P	
3060	CG	Langue moderne Italien	SU	P	
3065	CG	Langue moderne Japonais	SU	P	
3070	CG	Langue moderne Luxembourgeois	SU	P	
3075	CG	Langue moderne Néerlandais	SU	P	
3080	CG	Langue moderne Polonais	SU	P	
3085	CG	Langue moderne Portugais	SU	P	
3090	CG	Langue moderne Russe	SU	P	
3095	CG	Langues germaniques	SU	P	
3096	CG	Langue moderne Grecque	SU	P	
3097	CG	Langue moderne Turque	SU	P	
3100	CG	Mathématique	SU	P	
3105	CG	Philosophie	SU	P	
3110	CG	Physique	SU	P	
3115	CG	Sciences (Biologie-Chimie-Physique)	SU	P	
3120	CG	Sciences économiques	SU	P	
3125	CG	Sciences sociales	SU	P	
<b>FONCTIONS CS</b>					
3135	CS	Education physique	SU	P	
3140	CS	Education physique Filles	SU	P	
3145	CS	Education physique Garçons	SU	P	
3150	CS	Education musicale	SU	P	
3155	CS	Education plastique	SU	P	
3160	CS	Dactylographie	SU	P	

NumF	Class	Fonction	DI/DS	OSPAC	REMARQUES
<b>SECTEURS</b>					
<b>SECTEUR 1 AGRONOMIE</b>					
11005	CT	Adaptation professionnelle agricole	DI	S	SPE : F2
11010	PP	Adaptation professionnelle agricole	DI	S	SPE : F2
11015	CT	Agriculture	DI	OSPC	
11020	PP	Agriculture	DI	OSPC	
11025	CT	Agronomie	DI	OSPC	
11030	PP	Agronomie	DI	OSPC	
11035	CT	Art floral	DI	OSPC	
11040	PP	Art floral	DI	OSPC	
11045	CT	Elevage	DI	OSPC	
11050	PP	Elevage	DI	OSPC	
11055	CT	Equitation	DI	OSPC	
11060	PP	Equitation	DI	OSPC	
11065	CT	Horticole et sylvicole	DI	SC	
11070	PP	Horticole et sylvicole	DI	SC	
11075	CT	Horticulture	DI	OSPC	
11080	PP	Horticulture	DI	OSPC	
11085	CT	Maréchal-ferrant	DI	PC	
11090	PP	Maréchal-ferrant	DI	PC	
11095	CT	Mécanique agricole, horticole et sylvicole	DI	OSPC	
11100	PP	Mécanique agricole, horticole et sylvicole	DI	OSPC	
11105	CT	Palefrenier	DI	PC	
11110	PP	Palefrenier	DI	SPC	
11115	CT	Sylviculture	DI	OSPC	
11120	PP	Sylviculture	DI	OSPC	
11130	CT	Agriculture	DS	OSPC	
11135	CT	Agronomie	DS	OSPC	
11140	CT	Art floral	DS	OSPC	
11145	CT	Elevage	DS	OSPC	
11150	CT	Equitation	DS	OSPC	
11155	CT	Horticulture	DS	OSPC	
11160	CT	Maréchal-ferrant	DS	PC	
11165	CT	Mécanique agricole, horticole et sylvicole	DS	OSPC	
11170	CT	Palefrenier	DS	PC	
11175	CT	Sylviculture	DS	OSPC	
11180	PP	Agriculture	DS	OSPC	
11185	PP	Agronomie	DS	OSPC	
11190	PP	Art floral	DS	OSPC	
11195	PP	Elevage	DS	OSPC	
11200	PP	Equitation	DS	OSPC	
11205	PP	Horticulture	DS	OSPC	
11210	PP	Maréchal-ferrant	DS	PC	
11215	PP	Mécanique agricole, horticole et sylvicole	DS	OSPC	
11220	PP	Palefrenier	DS	PC	
11225	PP	Sylviculture	DS	OSPC	
11235	CT	Agriculture	SU	P	
11240	CT	Agronomie	SU	P	
11245	CT	Sylviculture	SU	P	
11250	PP	Agriculture	SU	P	
11255	PP	Agronomie	SU	P	
11260	PP	Sylviculture	SU	P	

NumF	Class	Fonction	DI/DS	OSPAC	REMARQUES
<b>SECTEUR 2 INDUSTRIE</b>					
12005	CT	Adaptation professionnelle industrielle	DI	S	SPE : F2
12010	PP	Adaptation professionnelle industrielle	DI	S	SPE : F2
12015	CT	Armurerie	DI	OSPC	
12020	PP	Armurerie	DI	OSPC	
12025	CT	Batellerie	DI	OSPC	
12030	PP	Batellerie	DI	OSPC	
12035	CT	Cariste	DI	C	
12040	PP	Cariste	DI	C	
12045	CT	Carrosserie	DI	OSPC	
12050	PP	Carrosserie	DI	OSPC	
12055	CT	Cycle-Moto-Petit engin	DI	OSPC	
12060	PP	Cycle-Moto-Petit engin	DI	OSPC	
12065	CT	Electricité	DI	OSPC	
12070	PP	Electricité	DI	OSPC	
12075	CT	Electricité - électronique automobile	DI	P	
12080	PP	Electricité - électronique automobile	DI	P	
12085	CT	Electromécanique	DI	OPC	
12090	PP	Electromécanique	DI	OPC	
12095	CT	Electroménager	DI	P	
12100	PP	Electroménager	DI	P	
12105	CT	Electronique	DI	OSPC	
12110	PP	Electronique	DI	OSPC	
12115	CT	Electronique - alarme	DI	P	
12120	PP	Electronique - alarme	DI	P	
12125	CT	Horlogerie	DI	OSPC	
12130	PP	Horlogerie	DI	OSPC	
12135	CT	Imprimerie	DI	OSPC	
12140	PP	Imprimerie	DI	OSPC	
12145	CT	Mécanique	DI	OSPC	
12150	PP	Mécanique	DI	OSPC	
12155	CT	Mécanique automobile	DI	OSPC	
12160	PP	Mécanique automobile	DI	OSPC	
12165	CT	Sidérurgie	DI	P	
12170	CT	Radio - TV	DI	P	
12175	PP	Radio - TV	DI	P	
12180	CT	Soudage	DI	OSPC	
12185	PP	Soudage	DI	OSPC	
12195	CT	Armurerie	DS	OSPC	
12200	CT	Armurerie Bois	DS	OSPC	
12205	CT	Automation - commande numérique	DS	OSPC	
12210	CT	Batellerie	DS	OSPC	
12215	CT	Cariste	DS	PC	
12220	CT	Carrosserie	DS	OSPC	
12225	CT	Climatisation	DS	OSPC	
12230	CT	Conducteur poids lourd	DS	OSPC	
12231	CT	Conducteur autobus - car	DS	O	
12235	CT	Cycle-Moto-Petit engin	DS	OSPC	
12240	CT	Electricité	DS	OSPC	
12245	CT	Electricité - électronique automobile	DS	OSPC	
12250	CT	Electromécanique	DS	OSPC	
12255	CT	Electroménager	DS	P	
12260	CT	Electronique	DS	OSPC	
12265	CT	Electronique - alarme	DS	P	
12270	CT	Horlogerie	DS	OSPC	
12275	CT	Imprimerie	DS	OSPC	
12280	CT	Informatique industrielle	DS	OSPC	
12285	CT	Mécanique	DS	OSPC	
12290	CT	Mécanique automobile	DS	OSPC	
12295	CT	Sidérurgie	DS	P	
12300	CT	Plastiques industriels	DS	OSPC	

NumF	Class	Fonction	DI/DS	OSPAC	REMARQUES
12305	CT	Radio - TV	DS	P	
12310	CT	Soudage	DS	OSPC	
12315	PP	Armurerie	DS	OSPC	
12320	PP	Armurerie Bois	DS	OSPC	
12325	PP	Automation - commande numérique	DS	OSPC	
12330	PP	Automobile	DS	OSPC	
12335	PP	Batellerie	DS	OSPC	
12340	PP	Cariste	DS	PC	
12345	PP	Carrosserie	DS	OSPC	
12350	PP	Climatisation	DS	OSPC	
12355	PP	Conducteur poids lourd	DS	OSPC	
12356	PP	Conducteur autobus - car	DS	O	
12360	PP	Cycle-Moto-Petit engin	DS	OSPC	
12365	PP	Electricité	DS	OSPC	
12370	PP	Electricité - électronique automobile	DS	OSPC	
12375	PP	Electromécanique	DS	OSPC	
12380	PP	Electroménager	DS	P	
12385	PP	Electronique	DS	OSPC	
12390	PP	Electronique - alarme	DS	P	
12395	PP	Horlogerie	DS	OSPC	
12400	PP	Hydropneumatique	DS	P	
12405	PP	Imprimerie	DS	OSPC	
12410	PP	Mécanique	DS	OSPC	
12415	PP	Mécanique automobile	DS	OSPC	
12420	PP	Sidérurgie	DS	P	
12425	PP	Navigation de plaisance	DS	P	
12430	PP	Plastiques industriels	DS	OSPC	
12435	PP	Radio - TV	DS	P	
12440	PP	Soudage	DS	OSPC	
12450	CT	Automation	SU	P	
12455	CT	Climatisation	SU	P	
12460	CT	Commande numérique	SU	P	
12465	CT	Electricité	SU	P	
12470	CT	Electricité - électronique automobile	SU	P	
12475	CT	Electromécanique	SU	P	
12480	CT	Electronique	SU	P	
12485	CT	Expert automobile	SU	P	
12490	CT	Informatique industrielle	SU	P	
12495	CT	Mécanique	SU	P	
12500	CT	Sidérurgie	SU	P	
12505	PP	Commande numérique	SU	P	
12510	PP	Climatisation	SU	P	
12515	PP	Electricité	SU	P	
12520	PP	Electromécanique	SU	P	
12525	PP	Electronique	SU	P	
12530	PP	Hydropneumatique	SU	P	
12535	PP	Mécanique	SU	P	
12540	PP	Sidérurgie	SU	P	

NumF	Class	Fonction	DI/DS	OSPAC	REMARQUES
<b>SECTEUR 3 CONSTRUCTION</b>					
13005	CT	Adaptation professionnelle bois	DI	S	SPE : F2
13010	PP	Adaptation professionnelle bois	DI	S	SPE : F2
13015	CT	Adaptation professionnelle construction	DI	S	SPE : F2
13020	PP	Adaptation professionnelle construction	DI	S	SPE : F2
13025	CT	Bois	DI	OSPC	
13030	PP	Bois	DI	OSPC	
13035	CT	Carrelage	DI	OSPC	
13040	PP	Carrelage	DI	OSPC	
13045	CT	Carrelage-plafonnage	DI	OSPC	
13050	PP	Carrelage-plafonnage	DI	OSPC	
13055	CT	Construction-architecture	DI	OSPC	
13060	PP	Construction-architecture	DI	OSPC	
13065	CT	Couverture	DI	OSPC	
13070	PP	Couverture	DI	OSPC	
13075	CT	Ebénisterie	DI	OSPC	
13080	PP	Ebénisterie	DI	OSPC	
13085	CT	Ferronnerie	DI	PC	
13090	PP	Ferronnerie	DI	PC	
13095	CT	Gros oeuvre	DI	OSPC	
13100	PP	Gros oeuvre	DI	OSPC	
13105	CT	Ouvrier routier / Voiriste	DI	C	
13110	PP	Ouvrier routier / Voiriste	DI	C	
13115	CT	Pavage	DI	SPC	
13120	PP	Pavage	DI	SPC	
13125	CT	Peinture - Revêtements murs et sols	DI	OSPC	
13130	PP	Peinture - Revêtements murs et sols	DI	OSPC	
13135	CT	Plafonnage	DI	OSPC	
13140	PP	Plafonnage	DI	OSPC	
13145	CT	Restauration de meubles	DI	P	
13150	PP	Restauration de meubles	DI	P	
13155	CT	Sanitaire-chauffage	DI	OSPC	
13160	PP	Sanitaire-chauffage	DI	OSPC	
13165	CT	Taille de la pierre	DI	P	
13170	PP	Taille de la pierre	DI	P	
13175	CT	Taille du verre	DI	P	
13180	PP	Taille du verre	DI	P	
13185	CT	Tapisserie-garnissage	DI	OSPC	
13190	PP	Tapisserie-garnissage	DI	OSPC	
13195	CT	Travaux du bâtiment	DI	SC	
13200	PP	Travaux du bâtiment	DI	SC	
13205	CT	Vitrierie	DI	OSPC	
13210	PP	Vitrierie	DI	OSPC	
13220	CT	Architecture	DS	OSPC	
13225	CT	Carrelage	DS	OSPC	
13230	CT	Chauffage	DS	OSPC	
13235	CT	Construction	DS	OSPC	
13240	CT	Couverture	DS	OSPC	
13245	CT	Couverture non-métallique	DS	P	
13250	CT	Ebénisterie	DS	OSPC	
13255	CT	Engins de chantier	DS	P	
13260	CT	Ferronnerie	DS	PC	
13265	CT	Gros oeuvre	DS	OSPC	
13270	CT	Menuiserie	DS	OSPC	
13275	CT	Ouvrier routier / Voiriste	DS	C	
13280	CT	Pavage	DS	PC	
13285	CT	Peinture - Revêtements murs et sols	DS	OSPC	
13290	CT	Plafonnage	DS	OSPC	
13295	CT	Restauration de meubles	DS	P	
13300	CT	Sanitaire	DS	OSPC	
13305	CT	Sculpture sur bois	DS	OSPC	



NumF	Class	Fonction	DI/DS	OSPAC	REMARQUES
13310	CT	Taille de la pierre	DS	OSPC	
13315	CT	Taille du verre	DS	P	
13320	CT	Tapisserie-garnissage	DS	OSPC	
13325	CT	Topographie	DS	P	
13330	CT	Vitrierie	DS	OSPC	
13335	PP	Carrelage	DS	OSPC	
13340	PP	Chauffage	DS	OSPC	
13345	PP	Construction	DS	OSPC	
13350	PP	Couverture	DS	OSPC	
13355	PP	Couverture non-métallique	DS	P	
13360	PP	Ebénisterie	DS	OSPC	
13365	PP	Engins de chantier	DS	OSPC	
13370	PP	Ferronnerie	DS	PC	
13375	PP	Gros oeuvre	DS	OSPC	
13380	PP	Menuiserie	DS	OSPC	
13385	PP	Ouvrier routier / Voiriste	DS	C	
13390	PP	Pavage	DS	PC	
13395	PP	Peinture - Revêtements murs et sols	DS	OSPC	
13400	PP	Plafonnage	DS	OSPC	
13405	PP	Restauration de meubles	DS	P	
13410	PP	Sanitaire	DS	OSPC	
13415	PP	Sculpture sur bois	DS	OSPC	
13420	PP	Taille de la pierre	DS	OSPC	
13425	PP	Taille du verre	DS	P	
13430	PP	Tapisserie-garnissage	DS	OSPC	
13435	PP	Topographie	DS	P	
13440	PP	Vitrierie	DS	OSPC	
13450	CT	Architecture	SU	P	
13455	CT	Chauffage	SU	P	
13460	CT	Construction	SU	P	
13465	CT	Géomètre	SU	P	
13470	CT	Sanitaire	SU	P	
13475	CT	Topographe	SU	P	
13480	PP	Construction	SU	P	
13485	PP	Géomètre	SU	P	

NumF	Class	Fonction	DI/DS	OSPAC	REMARQUES
<b>SECTEUR 4 HOTELLERIE-ALIMENTATION</b>					
14005	CT	Adaptation professionnelle restauration	DI	S	SPE : F2
14010	PP	Adaptation professionnelle restauration	DI	S	SPE : F2
14012	CT	Agro-alimentaire	DI	O	
14015	CT	Boucherie-charcuterie	DI	OSPC	
14020	PP	Boucherie-charcuterie	DI	OSPC	
14025	CT	Boulangerie-pâtisserie	DI	OSPC	
14030	PP	Boulangerie-pâtisserie	DI	OSPC	
14035	CT	Chocolaterie-confiserie	DI	P	
14040	PP	Chocolaterie-confiserie	DI	P	
14045	CT	Cuisine	DI	OSPC	
14050	PP	Cuisine	DI	OSPC	
14055	CT	Cuisine de collectivité	DI	P	
14060	PP	Cuisine de collectivité	DI	P	
14065	CT	Oenologie	DI	P	
14070	CT	Restauration	DI	OSPC	
14075	PP	Restauration	DI	OSPC	
14080	CT	Salle	DI	OSPC	
14085	PP	Salle	DI	OSPC	
14090	CT	Traiteur	DI	P	
14095	PP	Traiteur	DI	P	
14105	CT	Boucherie-charcuterie	DS	OSPC	
14110	CT	Boulangerie-pâtisserie	DS	OSPC	
14115	CT	Chocolaterie-confiserie	DS	P	
14120	CT	Cuisine	DS	OSPC	
14125	CT	Cuisine de collectivité	DS	OSPC	
14130	CT	Oenologie	DS	OSPC	
14135	CT	Restauration	DS	OSPC	
14140	CT	Salle	DS	OSPC	
14145	CT	Traiteur	DS	OSPC	
14150	PP	Boucherie-charcuterie	DS	OSPC	
14155	PP	Boulangerie-pâtisserie	DS	OSPC	
14160	PP	Chocolaterie-confiserie	DS	P	
14165	PP	Cuisine	DS	OSPC	
14170	PP	Cuisine de collectivité	DS	OSPC	
14175	PP	Restauration	DS	OSPC	
14180	PP	Salle	DS	OSPC	
14185	PP	Traiteur	DS	OSPC	

NumF	Class	Fonction	DI/DS	OSPAC	REMARQUES
<b>SECTEUR 5 HABILLEMENT-TEXTILE</b>				OSPC	
15005	CT	Adaptation professionnelle habillement	DI	S	SPE : F2
15010	CTPP	Adaptation professionnelle habillement	DI	S	SPE : F2
15015	PP	Adaptation professionnelle habillement	DI	S	SPE : F2
15020	CT	Bonneterie	DI	P	
15025	PP	Bonneterie	DI	P	
15030	CT	Broderie	DI	P	
15035	PP	Broderie	DI	P	
15040	CT	Cordonnerie	DI	OSPC	
15045	PP	Cordonnerie	DI	OSPC	
15047	CTPP	Coupe-couture	DI	O	
15050	CT	Dentelle	DI	P	
15055	PP	Dentelle	DI	P	
15060	CT	Habillement	DI	OSPC	
15065	CTPP	Habillement	DI	OSPC	
15070	PP	Habillement	DI	OSPC	
15075	CT	Maroquinerie	DI	OSPC	
15080	PP	Maroquinerie	DI	OSPC	
15085	CT	Masque	DI	P	
15090	PP	Masque	DI	P	
15095	CT	Orthopédie	DI	P	
15100	PP	Orthopédie	DI	P	
15105	CT	Tailleur	DI	P	
15110	CTPP	Tailleur	DI	P	
15115	PP	Tailleur	DI	P	
15120	CT	Travail du cuir	DI	OSPC	
15125	PP	Travail du cuir	DI	OSPC	
15130	CT	Tricot machine	DI	P	
15135	CTPP	Tricot machine	DI	P	
15140	PP	Tricot machine	DI	P	
15145	CT	Tricot main	DI	P	
15150	CTPP	Tricot main	DI	P	
15155	PP	Tricot main	DI	P	
15165	CT	Bonneterie	DS	P	
15170	CT	Broderie	DS	P	
15175	CT	Cordonnerie	DS	OSPC	
15180	CT	Habillement	DS	OSPC	
15185	CT	Maroquinerie	DS	OSPC	
15190	CT	Masque	DS	P	
15195	CT	Orthopédie	DS	P	
15200	CT	Tailleur	DS	OSPC	
15205	CT	Travail du cuir	DS	OSPC	
15210	CT	Tricot main	DS	P	
15215	CTPP	Habillement	DS	OSPC	
15220	CTPP	Tailleur	DS	P	
15225	CTPP	Tricot main	DS	P	
15230	PP	Bonneterie	DS	P	
15235	PP	Broderie	DS	P	
15240	PP	Cordonnerie	DS	OSPC	
15245	PP	Habillement	DS	OSPC	
15250	PP	Maroquinerie	DS	OSPC	
15255	PP	Masque	DS	P	
15260	PP	Orthopédie	DS	P	
15265	PP	Tailleur	DS	OSPC	
15270	PP	Textile	DS	OSPC	
15275	PP	Travail du cuir	DS	OSPC	
15280	PP	Tricot main	DS	P	

NumF	Class	Fonction	DI/DS	OSPAC	REMARQUES
<b>SECTEUR 6 ARTS APPLIQUES</b>					
16005	CT	Accordage	DI	S	
16010	PP	Accordage	DI	S	
16015	CT	Adaptation professionnelle arts appliqués	DI	S	SPE : F2
16020	PP	Adaptation professionnelle arts appliqués	DI	S	SPE : F2
16025	CT	Analyse esthétique	DI	OSPC	
16030	CT	Antiquité-brocante	DI	P	
16035	PP	Antiquité-brocante	DI	P	
16040	CT	Arts appliqués	DI	OSPC	
16045	CTPP	Arts appliqués	DI	OSPC	
16050	PP	Arts appliqués	DI	OSPC	
16055	CT	Arts graphiques	DI	OSPC	
16060	CTPP	Arts graphiques	DI	OSPC	
16065	PP	Arts graphiques	DI	OSPC	
16070	CT	Audio visuel	DI	P	
16075	CT	Bijouterie	DI	OSPC	
16080	PP	Bijouterie	DI	OSPC	
16085	CT	Céramique	DI	P	
16090	PP	Céramique	DI	P	
16095	CT	Décoration	DI	OSPC	
16100	CTPP	Décoration	DI	OSPC	
16105	PP	Décoration	DI	OSPC	
16107	PP	Encadrement	DI	S	
16110	CT	Etalage	DI	OSPC	
16115	CTPP	Etalage	DI	OSPC	
16120	PP	Etalage	DI	OSPC	
16125	CT	Fonte injectée	DI	P	
16130	PP	Fonte injectée	DI	P	
16135	PP	Garnissage	DI	P	
16140	CT	Gravure	DI	OSPC	
16145	PP	Gravure	DI	OSPC	
16150	CT	Grimage	DI	P	
16155	CTPP	Grimage	DI	P	
16160	PP	Grimage	DI	P	
16165	CT	Infographie	DI	P	
16170	PP	Infographie	DI	P	
16175	CT	Maquettisme	DI	P	
16180	CTPP	Maquettisme	DI	P	
16185	PP	Maquettisme	DI	P	
16190	CT	Photographie	DI	OSPC	
16195	CTPP	Photographie	DI	OSPC	
16200	PP	Photographie	DI	OSPC	
16205	CT	Prépresse	DI	P	
16210	PP	Prépresse	DI	P	
16215	CT	Publicité	DI	OSPC	
16220	CTPP	Publicité	DI	OSPC	
16225	PP	Publicité	DI	OSPC	
16230	CT	Reliure	DI	SPC	
16235	PP	Reliure	DI	SPC	
16240	CT	Vannerie	DI	S	
16245	PP	Vannerie	DI	S	
16255	CT	Analyse esthétique	DS	OSPC	
16260	CT	Antiquité-brocante	DS	P	
16265	CT	Arts appliqués	DS	OSPC	
16270	CT	Arts graphiques	DS	OSPC	
16275	CT	Audiovisuel	DS	OSPC	
16280	CT	Bijouterie	DS	OSPC	
16285	CT	Céramique	DS	P	
16290	CT	Ciselure	DS	P	
16295	CT	Décoration	DS	OSPC	
16300	CT	Email	DS	P	

NumF	Class	Fonction	DI/DS	OSPAC	REMARQUES
16305	CT	Etalage	DS	OSPC	
16310	CT	Fonte injectée	DS	P	
16315	CT	Gravure	DS	OSPC	
16320	CT	Grimage	DS	P	
16325	CT	Infographie	DS	OSPC	
16330	CT	Maquettisme	DS	OSPC	
16335	CT	Photographie	DS	OSPC	
16340	CT	Préresse	DS	P	
16345	CT	Publicité	DS	OSPC	
16350	CT	Reliure	DS	PC	
16355	CT	Restauration de livres	DS	P	
16360	CT	Sertissage	DS	P	
16365	CTPP	Arts appliqués	DS	OSPC	
16370	CTPP	Arts graphiques	DS	OSPC	
16375	CTPP	Décoration	DS	OSPC	
16380	CTPP	Etalage	DS	OSPC	
16385	CTPP	Grimage	DS	P	
16390	CTPP	Maquettisme	DS	OSPC	
16395	CTPP	Photographie	DS	OSPC	
16400	CTPP	Publicité	DS	OSPC	
16405	CTPP	Reliure	DS	P	
16410	PP	Antiquité-brocante	DS	P	
16415	PP	Arts appliqués	DS	OSPC	
16420	PP	Arts graphiques	DS	OSPC	
16425	PP	Audiovisuel	DS	OSPC	
16430	PP	Bijouterie	DS	OSPC	
16435	PP	Céramique	DS	P	
16440	PP	Ciselure	DS	P	
16445	PP	Décoration	DS	OSPC	
16450	PP	Email	DS	P	
16455	PP	Etalage	DS	OSPC	
16460	PP	Fonte injectée	DS	P	
16465	PP	Garnissage	DS	P	
16470	PP	Gravure	DS	OSPC	
16475	PP	Grimage	DS	P	
16480	PP	Infographie	DS	OSPC	
16485	PP	Maquettisme	DS	OSPC	
16490	PP	Orfèvrerie	DS	OSPC	
16495	PP	Photographie	DS	OSPC	
16500	PP	Publicité	DS	OSPC	
16505	PP	Reliure	DS	PC	
16510	PP	Restauration de livres	DS	P	
16515	PP	Sertissage	DS	P	
16525	CT	Analyse esthétique	SU	P	
16530	CT	Arts appliqués	SU	P	
16535	CT	Arts graphiques	SU	P	
16540	CT	Audiovisuel	SU	P	
16545	CT	Infographie	SU	P	
16550	CT	Photographie	SU	P	
16555	CT	Publicité	SU	P	
16560	CTPP	Arts appliqués	SU	P	
16565	CTPP	Arts graphiques	SU	P	
16570	CTPP	Photographie	SU	P	
16575	CTPP	Publicité	SU	P	
16580	PP	Arts appliqués	SU	P	
16585	PP	Arts graphiques	SU	P	
16590	PP	Audiovisuel	SU	P	
16595	PP	Infographie	SU	P	
16600	PP	Photographie	SU	P	
16605	PP	Publicité	SU	P	

NumF	Class	Fonction	DI/DS	OSPAC	REMARQUES
<b>SECTEUR 7 ECONOMIE</b>					
17005	CT	Adaptation professionnelle métiers de la vente	DI	S	SPE : F2
17010	PP	Adaptation professionnelle métiers de la vente	DI	S	SPE : F2
17015	CT	Communication	DI	P	
17020	CT	Cours commerciaux	DI	OSPC	
17025	PP	Cours commerciaux	DI	OSPC	
17030	CT	Français appliqué	DI	P	
17035	CT	Informatique	DI	OSPC	
17040	CT	Langue des signes	DI	P	
17045	CT	Langue moderne appliquée : Anglais	DI	P	
17050	CT	Langue moderne appliquée : Espagnol	DI	P	
17055	CT	Secrétariat-bureautique	DI	OSPC	
17060	PP	Secrétariat-bureautique	DI	OSPC	
17065	CT	Vente	DI	OSPC	
17070	PP	Vente	DI	OSPC	
17080	CT	Actualité	DS	P	
17085	CT	Communication	DS	OSPC	
17090	CT	Comptabilité	DS	P	
17095	CT	Cours commerciaux	DS	OSPC	
17100	CT	Droit	DS	OSPC	
17105	CT	Français appliqué	DS	P	
17110	CT	Géographie appliquée	DS	P	
17115	CT	Informatique	DS	OSPC	
17120	CT	Informatique : logiciels	DS	P	
17125	CT	Informatique : systèmes	DS	P	
17130	CT	Langue des signes	DS	P	
17135	CT	Langue moderne appliquée : Allemand	DS	OSPC	
17140	CT	Langue moderne appliquée : Anglais	DS	OSPC	
17145	CT	Langue moderne appliquée : Néerlandais	DS	OSPC	
17150	CT	Multimédia	DS	P	
17155	CT	Secrétariat-bureautique	DS	OSPC	
17160	CT	Tourisme	DS	OSPC	
17165	CT	Vente	DS	OSPC	
17170	CTPP	Vente	DS	P	
17175	PP	Communication	DS	OSPC	
17180	PP	Cours commerciaux	DS	OSPC	
17185	PP	Informatique	DS	OSPC	
17190	PP	Secrétariat-bureautique	DS	OSPC	
17195	PP	Tourisme	DS	OSPC	
17200	PP	Vente	DS	OSPC	
17210	CT	Actualités	SU	P	
17215	CT	Administration	SU	P	
17220	CT	Assurances	SU	P	
17225	CT	Bibliothécaire	SU	P	
17230	CT	Communication	SU	P	
17235	CT	Comptabilité	SU	P	
17240	CT	Cours commerciaux	SU	P	
17245	CT	Droit	SU	P	
17250	CT	Droit commercial	SU	P	
17255	CT	Droit fiscal	SU	P	
17260	CT	Droit social	SU	P	
17265	CT	Economie générale	SU	P	
17270	CT	Fiscalité	SU	P	
17275	CT	Français appliqué	SU	P	
17280	CT	Géographie appliquée	SU	P	
17285	CT	Histoire appliquée	SU	P	
17290	CT	Informatique	SU	P	
17295	CT	Informatique - logiciels	SU	P	
17300	CT	Informatique - systèmes	SU	P	
17305	CT	Langue moderne appliquée : Allemand	SU	P	

NumF	Class	Fonction	DI/DS	OSPAC	REMARQUES
17310	CT	Langue moderne appliquée : Anglais	SU	P	
17315	CT	Langue moderne appliquée : Néerlandais	SU	P	
17320	CT	Management	SU	P	
17325	CT	Marketing	SU	P	
17330	CT	Relations Publiques	SU	P	
17335	CT	Sciences humaines appliquées	SU	P	
17340	CT	Secrétariat-bureautique	SU	P	
17345	CT	Tourisme	SU	P	
17350	CTPP	Bibilothécaire	SU	P	
17355	PP	Administration	SU	P	
17360	PP	Assurances	SU	P	
17365	PP	Bibilothécaire	SU	P	
17370	PP	Communication	SU	P	
17375	PP	Comptabilité	SU	P	
17380	PP	Cours commerciaux	SU	P	
17385	PP	Informatique	SU	P	
17390	PP	Management	SU	P	
17395	PP	Marketing	SU	P	
17400	PP	Secretariat - Bureautique	SU	P	
17405	PP	Tourisme	SU	P	

NumF	Class	Fonction	DI/DS	OSPAC	REMARQUES
<b>SECTEUR 8 SERVICES AUX PERSONNES</b>					
18005	CT	Adaptation professionnelle services aux personnes	DI	S	SPE : F2
18010	PP	Adaptation professionnelle services aux personnes	DI	S	SPE : F2
18015	CT	Bio-esthétique	DI	OSPC	
18020	PP	Bio-esthétique	DI	OSPC	
18025	CT	Coiffure	DI	OSPC	
18030	PP	Coiffure	DI	OSPC	
18035	CT	Coiffure dames	DI	OSPC	
18040	PP	Coiffure dames	DI	OSPC	
18045	CT	Coiffure messieurs	DI	OSPC	
18050	PP	Coiffure messieurs	DI	OSPC	
18055	CT	Diététique	DI	P	
18060	CT	Economie sociale et familiale	DI	OSPC	
18065	CTPP	Economie sociale et familiale	DI	OSPC	
18070	PP	Economie sociale et familiale	DI	P	
18075	CT	Education physique appliquée	DI	OSPC	
18077	CT	Education sociale et familiale	DI	S	
18078	PP	Education sociale et familiale	DI	S	
18079	CTPP	Education sociale et familiale	DI	S	
18080	CT	Nettoyage industriel	DI	P	
18085	PP	Nettoyage industriel	DI	P	
18090	CT	Pédicurie	DI	P	
18095	PP	Pédicurie	DI	P	
18100	CT	Psychopédagogie	DI	OSPC	
18105	PP	Psychopédagogie	DI	OSPC	
18110	CT	Puéricultrice	DI	OSPC	
18115	PP	Puéricultrice	DI	OSPC	
18120	CT	Sciences sociales appliquées	DI	OSPC	
18125	CT	Soins aux personnes	DI	S	
18130	PP	Soins aux personnes	DI	S	
18135	CT	Soins infirmiers	DI	OSPC	
18140	CTPP	Soins infirmiers	DI	OSPC	
18145	PP	Soins infirmiers	DI	OSPC	
18150	CT	Techniques éducatives	DI	OSPC	
18155	PP	Techniques éducatives	DI	OSPC	
18165	CT	Bio-esthétique	DS	OSPC	
18170	CT	Chirurgie	DS	OP	
18175	CT	Coiffure	DS	OSPC	
18180	CT	Coiffure dames	DS	OSPC	
18185	CT	Coiffure messieurs	DS	OSPC	
18190	CT	Diététique	DS	OSPC	
18195	CT	Economie sociale et familiale	DS	OSPC	
18200	CT	Education physique appliquée	DS	OSPC	
18205	CT	Ergothérapie	DS	OSPC	
18210	CT	Gérontologie	DS	OP	
18215	CT	Gynécologie	DS	OP	
18220	CT	Nettoyage industriel	DS	P	
18225	CT	Pédagogie	DS	P	
18230	CT	Pédiatrie	DS	OP	
18235	CT	Pédicurie	DS	OSPC	
18240	CT	Philosophie appliquée	DS	P	
18245	CT	Podologie	DS	OP	
18250	CT	Psychiatrie	DS	OP	
18255	CT	Psychologie	DS	P	
18260	CT	Psychopédagogie	DS	OSPC	
18265	CT	Puéricultrice	DS	OSPC	
18270	CT	Sciences biomédicales	DS	OP	
18275	CT	Sciences infirmières	DS	OP	
18280	CT	Sciences sociales appliquées	DS	OSPC	
18285	CT	Soins infirmiers	DS	OSPC	
18290	CT	Techniques éducatives	DS	OSPC	



NumF	Class	Fonction	DI/DS	OSPAC	REMARQUES
18295	CTPP	Economie sociale et familiale	DS	OSPC	
18300	CTPP	Soins infirmiers	DS	OSPC	
18305	PP	Bio-esthétique	DS	OSPC	
18310	PP	Chirurgie	DS	OP	
18315	PP	Coiffure	DS	OSPC	
18320	PP	Coiffure dames	DS	OSPC	
18325	PP	Coiffure messieurs	DS	OSPC	
18330	PP	Diététique	DS	OSPC	
18335	PP	Economie sociale et familiale	DS	OSPC	
18340	PP	Ergothérapie	DS	OSPC	
18345	PP	Gérontologie	DS	OP	
18350	PP	Gynécologie	DS	OP	
18355	PP	Nettoyage industriel	DS	P	
18360	PP	Pédiatrie	DS	OP	
18365	PP	Pédicurie	DS	OSPC	
18370	PP	Podologie	DS	OP	
18375	PP	Psychiatrie	DS	OP	
18380	PP	Psychologie	DS	P	
18385	PP	Psychopédagogie	DS	OSPC	
18390	PP	Puéricultrice	DS	OSPC	
18395	PP	Sciences biomédicales	DS	OP	
18400	PP	Sciences infirmières	DS	OP	
18405	PP	Soins infirmiers	DS	OSPC	
18410	PP	Techniques éducatives	DS	OSPC	
18420	CT	Chirurgie	SU	P	
18425	CT	Diététique	SU	P	
18430	CT	Economie sociale et familiale	SU	P	
18435	CT	Educateur	SU	P	
18440	CT	Education musicale appliquée	SU	P	
18445	CT	Ergothérapie	SU	P	
18450	CT	Gérontologie	SU	P	
18455	CT	Gynécologie	SU	P	
18460	CT	Kinésithérapie	SU	P	
18465	CT	Logopédie	SU	P	
18470	CT	Pédiatrie	SU	P	
18475	CT	Philosophie appliquée	SU	P	
18480	CT	Podologie	SU	P	
18485	CT	Psychiatrie	SU	P	
18490	CT	Psychologie	SU	P	
18495	CT	Psychomotricité	SU	P	
18500	CT	Psychopédagogie	SU	P	
18505	CT	Sciences biomédicales	SU	P	
18510	CT	Sciences infirmières	SU	P	
18515	CT	Soins infirmiers	SU	P	
18520	CT	Techniques éducatives	SU	P	
18525	CT	Sciences sociales appliquées	SU	P	
18530	CT	Education physique appliquée	SU	P	
18535	CTPP	Economie sociale et familiale	SU	P	
18540	CTPP	Soins infirmiers	SU	P	
18545	PP	Chirurgie	SU	P	
18550	PP	Diététique	SU	P	
18555	PP	Educateur	SU	P	
18560	PP	Ergothérapie	SU	P	
18565	PP	Gérontologie	SU	P	
18570	PP	Gynécologie	SU	P	
18575	PP	Kinésithérapie	SU	P	
18580	PP	Logopède	SU	P	
18585	PP	Pédiatrie	SU	P	
18590	PP	Pédicurie	SU	P	
18595	PP	Podologie	SU	P	
18600	PP	Psychiatrie	SU	P	
18605	PPM	Psychologie	SU	P	
18610	PP	Psychomotricité	SU	P	

<b>NumF</b>	<b>Class</b>	<b>Fonction</b>	<b>DI/DS</b>	<b>OSPAC</b>	<b>REMARQUES</b>
18615	PPM	Psychopédagogie	SU	P	
18620	PP	Puéricultrice	SU	P	
18625	PP	Sciences biomédicales	SU	P	
18630	PP	Sciences infirmières	SU	P	
18635	PP	Soins infirmiers	SU	P	
18640	PP	Techniques éducatives	SU	P	

NumF	Class	Fonction	DI/DS	OSPAC	REMARQUES
<b>SECTEUR 9 SCIENCES APPLIQUEES</b>					
19005	CT	Aquariologie	DI	P	
19010	PP	Aquariologie	DI	P	
19015	CT	Biologie appliquée	DI	OSPC	
19020	CT	Chimie appliquée	DI	OSPC	
19025	CT	Environnement	DI	OSPC	
19030	PP	Environnement	DI	OSPC	
19035	CT	Mathématique appliquée	DI	OSPC	
19040	CT	Optique	DI	OPC	
19045	PP	Optique	DI	OPC	
19050	CT	Physique appliquée	DI	OSPC	
19055	CT	Prothèse dentaire	DI	OPC	
19060	PP	Prothèse dentaire	DI	OPC	
19065	CT	Sciences appliquées	DI	OSPC	
19070	CT	Sports spécifiques	DI	OSPC	
19080	CT	Agro-alimentaire	DS	OSPC	
19085	CT	Aquariologie	DS	P	
19090	CT	Biologie appliquée	DS	OSPC	
19095	CT	Chimie appliquée	DS	OSPC	
19100	CT	Chimie industrielle	DS	OSPC	
19105	CT	Contactologie	DS	P	
19110	CT	Environnement	DS	OSPC	
19115	CT	Mathématique appliquée	DS	OSPC	
19120	CT	Optique	DS	OPC	
19125	CT	Pharmacie	DS	OPC	
19130	CT	Physique appliquée	DS	OSPC	
19135	CT	Prothèse dentaire	DS	OPC	
19140	CT	Sciences appliquées	DS	OSPC	
19145	CT	Sports spécifiques	DS	OSPC	
19150	PP	Aquariologie	DS	P	
19155	PP	Contactologie	DS	P	
19160	PP	Environnement	DS	OSPC	
19165	PP	Optique	DS	OPC	
19170	PP	Pharmacie	DS	OPC	
19175	PP	Prothèse dentaire	DS	OPC	
19185	CT	Biochimie	SU	P	
19190	CT	Biologie appliquée	SU	P	
19195	CT	Chimie appliquée	SU	P	
19200	CT	Chimie industrielle	SU	P	
19205	CT	Environnement	SU	P	
19210	CT	Mathématique appliquées	SU	P	
19215	CT	Optique	SU	P	
19220	CT	Pharmacie	SU	P	
19225	CT	Physique appliquée	SU	P	
19230	CT	Prothèse dentaire	SU	P	
19235	CT	Sciences appliquées	SU	P	
19240	PP	Environnement	SU	P	
19245	PP	Optique	SU	P	
19250	PP	Pharmacie	SU	P	
19255	PP	Prothèse dentaire	SU	P	

NumF	Class	Fonction	DI/DS	OSPAC	REMARQUES
------	-------	----------	-------	-------	-----------

FONCTIONS NON CHARGE DE COURS					
-------------------------------	--	--	--	--	--

5005	NCC	Directeur / Préfet	DS	OSPC	
5010	NCC	Directeur DI	DI	OSC	
5015	NCC	Directeur SU	SU	P	
5020	NCC	Chef de travaux d'atelier		OSC	
5025	NCC	Sous-directeur / Provisieur	DS	OSPC	
5030	NCC	Sous-directeur DI	DI	OSC	
5035	NCC	Sous-directeur SU	SU	P	
5040	NCC	Chef d'atelier		OSPC	
5045	NCC	Coordonateur CEFA		C	
5050	NCC	Accompagnateur CEFA au DI	DI	C	
5055	NCC	Accompagnateur CEFA au DS	DS	C	
5065	NCC	Educateur-Econome		OSPC	
5070	NCC	Secrétaire de direction		OSPC	
5075	NCC	Secrétaire-bibliothécaire		OSC	
5080	NCC	Surveillant-Educateur		OSPC	
5090	NCC	Commis-dactylo		OSPC	
5095	NCC	Rédacteur		OSPC	
5105	NCC	Assistant social		OSC	
5110	NCC	Logopède		S	
5115	NCC	Kinésithérapeute		S	
5120	NCC	Puéricultrice		S	
5125	NCC	Infirmier(ère)		S	
5130	NCC	Psychologue		S	

NumF	Class	Fonction	DI/DS	OSPAC	REMARQUES
<b>ARTISTIQUE A HORAIRE REDUIT</b>					
7100	CA	Arts plastiques - Formation pluridisciplinaire	AHR	A	
7101	CA	Histoire de l'art et Analyse esthétique	AHR	A	
7110	CA	Métiers d'art - Ferronnerie	AHR	A	
7111	CA	Métiers d'art - Ebénisterie	AHR	A	
7112	CA	Métiers d'art - Art du livre	AHR	A	
7113	CA	Métiers d'art - Joaillerie-Bijouterie	AHR	A	
7114	CA	Métiers d'art - Vitrail	AHR	A	
7115	CA	Métiers d'art - Conservation et restauration d'œuvres et d'objets d'art	AHR	A	
7120	CA	Recherches graphiques et picturale - Dessin	AHR	A	
7121	CA	Recherches graphiques et picturale - Peinture	AHR	A	
7122	CA	Recherches graphiques et picturale - Illustration et bande dessinée	AHR	A	
7123	CA	Recherches graphiques et picturale - Publicité et communication visuelle	AHR	A	
7124	CA	Recherches graphiques et picturale - Infographie	AHR	A	
7130	CA	Image imprimée - Gravure	AHR	A	
7131	CA	Image imprimée - Lithographie	AHR	A	
7132	CA	Image imprimée - Sérigraphie	AHR	A	
7133	CA	Image imprimée - Photographie	AHR	A	
7134	CA	Image imprimée - Cinéma d'animation	AHR	A	
7135	CA	Image imprimée - Cinégraphie, Vidéographie et technique son	AHR	A	
7136	CA	Image imprimée - Infographie	AHR	A	
7140	CA	Aménagement - Décoration	AHR	A	
7141	CA	Aménagement - Ensemblier – décorateur	AHR	A	
7142	CA	Aménagement - Scénographie	AHR	A	
7150	CA	Création textile - Tapisserie	AHR	A	
7151	CA	Création textile - Tissage	AHR	A	
7152	CA	Création Transdisciplinaire	AHR	A	
7153	CA	Création textile - Création de costumes/décors/masques	AHR	A	
7154	CA	Création textile - Dentelle	AHR	A	
7160	CA	Arts monumentaux - Peinture monumentale	AHR	A	
7162	CA	Volumes - Sculpture	AHR	A	
7163	CA	Volumes - Céramique sculpturale	AHR	A	
7170	CA	Art du feu - Poterie	AHR	A	
7171	CA	Art du feu - Céramique	AHR	A	
7173	CA	Art du feu - Métal	AHR	A	
7174	CA	Art du feu - Art du verre	AHR	A	
7180	CA	Techniques artistiques - Dessin d'architecture et maquettisme	AHR	A	
7181	CA	Techniques artistiques - Dessin technique	AHR	A	
7182	CA	Techniques artistiques - Technologie de la photographie	AHR	A	
7183	CA	Techniques artistiques - Technologie du verre	AHR	A	
7184	CA	Techniques artistiques - Technologie des métaux	AHR	A	
7185	CA	Techniques artistiques - Technologie de la terre et des émaux	AHR	A	
7200	CA	Art Lyrique	AHR	A	
7201	CA	Chant d'ensemble	AHR	A	
7202	CA	Accompagnement à l'orgue	AHR	A	
7203	CA	Accompagnement au Clavecin	AHR	A	
7204	CA	Accompagnement au piano	AHR	A	
7205	CA	Ecriture musicale - analyse	AHR	A	
7206	CA	Ensemble instrumental	AHR	A	
7207	CA	Expression corporelle - musique	AHR	A	
7208	CA	Formation générale Jazz	AHR	A	
7209	CA	Formation vocale jazz	AHR	A	
7210	CA	Formation instrumentale et d'ensemble Jazz	AHR	A	

NumF	Class	Fonction	DI/DS	OSPAC	REMARQUES
7211	CA	Formation musicale	AHR	A	
7212	CA	Formation vocale/ Chant et Musique de chambre vocale	AHR	A	
7213	CA	Histoire de la musique - analyse	AHR	A	
7214	CA	Lecture à vue/Transposition	AHR	A	
7215	CA	Musique de chambre instrumentale	AHR	A	
7216	CA	Rythmique	AHR	A	
7217	CA	Musique électroacoustique	AHR	A	
7218	CA	Improvisation	AHR	A	
7219	CA	Pratique des rythmes musicaux du monde	AHR	A	
7220	CA	Instruments patrimoniaux	AHR	A	
7230	CA	Formation instrumentale - Instruments classiques - Accordéon	AHR	A	
7231	CA	Formation instrumentale - Instruments classiques - Basson	AHR	A	
7232	CA	Formation instrumentale - Instruments classiques - Clarinette et Saxophone	AHR	A	
7233	CA	Formation instrumentale - Instruments classiques - Clavecin et Claviers	AHR	A	
7234	CA	Formation instrumentale - Instruments classiques - Contrebasse	AHR	A	
7235	CA	Formation instrumentale - Instruments classiques - Cor et Trompe de chasse	AHR	A	
7236	CA	Formation instrumentale - Instruments classiques - Flûte traversière et Piccolo	AHR	A	
7237	CA	Formation instrumentale - Instruments classiques - Guitare et guitare d'accompagnement	AHR	A	
7238	CA	Formation instrumentale - Instruments classiques - Harpe (diatonique, chromatique ou celtique)	AHR	A	
7239	CA	Formation instrumentale - Instruments classiques - Hautbois et Cor anglais	AHR	A	
7240	CA	Formation instrumentale - Instruments classiques - Orgue et Claviers	AHR	A	
7241	CA	Formation instrumentale - Instruments classiques - Percussions	AHR	A	
7242	CA	Formation instrumentale - Instruments classiques - Piano et Claviers	AHR	A	
7243	CA	Formation instrumentale - Instruments classiques - Trombone et Tuba (alto, basse, baryton, bombardon)	AHR	A	
7244	CA	Formation instrumentale - Instruments classiques - Trompette (bugle, cornet à piston)	AHR	A	
7245	CA	Formation instrumentale - Instruments classiques - Violon et Alto	AHR	A	
7246	CA	Formation instrumentale - Instruments classiques - Violoncelle.	AHR	A	
7260	CA	Formation instrumentale - Instruments anciens - Clavecin	AHR	A	
7261	CA	Formation instrumentale - Instruments anciens - Cornemuse et musette	AHR	A	
7262	CA	Formation instrumentale - Instruments anciens - Flûte à bec	AHR	A	
7263	CA	Formation instrumentale - Instruments anciens - Hautbois	AHR	A	
7264	CA	Formation instrumentale - Instruments anciens - Luth et mandoline	AHR	A	
7265	CA	Formation instrumentale - Instruments anciens - Traverso	AHR	A	
7266	CA	Formation instrumentale - Instruments anciens - Viole de gambe	AHR	A	
7267	CA	Formation instrumentale - Instruments anciens - Violon baroque	AHR	A	
7301	CA	Art de la parole : Accompagnement à l'orgue	AHR	A	
7302	CA	Art de la parole : Accompagnement au Clavecin	AHR	A	
7303	CA	Art de la parole : Accompagnement au piano	AHR	A	
7304	CA	Art dramatique	AHR	A	
7305	CA	Diction - Déclamation	AHR	A	
7306	CA	Histoire de la littérature et Histoire du théâtre	AHR	A	
7307	CA	Expression corporelle - art de la parole	AHR	A	
7308	CA	Art de la parole : Formation pluridisciplinaire	AHR	A	
7400	CA	Accompagnement des cours de Danse contemporaine et de Danse Jazz	AHR	A	
7401	CA	Accompagnement au piano du cours de Danse classique	AHR	A	
7402	CA	Danse classique	AHR	A	
7403	CA	Danse contemporaine	AHR	A	
7404	CA	Danse Jazz	AHR	A	
7500	NCC	SUrveillant éducateur	AHR	A	
7600	NCC	Sous-Directeur AHR	AHR	A	
7700	NCC	Directeur AHR	AHR	A	

P O	Dénomination	Rue	N°	Code p	Localité	Code IN	Commune
120	ACADEMIE DE WAREMME A.S.B.L.	Rue Charles Lejeune	4	4300	WAREMME	64074	WAREMME
121	ACADEMIE DE MUSIQUE CESAR FRANCK A.S.B.L.	Rue des Récollets	1	4600	WISE	62108	WISE
122	ACADEMIE DE MUSIQUE ET DE DANSE DE LA BOTTE DU HAINAUT	Grand Rue	51 A	6470	RANCE	56088	SIVRY-RANCE
123	ACADEMIE GRETY A.S.B.L.	Boulevard de la Constitution	81	4020	LIEGE	62063	LIEGE
124	ACADEMIE MUSICALE ET ARTISTIQUE DE SAINT-NICOLAS	Rue des Botresses	2	4420	MONTEGNEE	62093	SAINT-NICOLAS
483	CONSERVATOIRE DE MUSIQUE	Quai d'Arona	5	4500	HUY	61031	HUY
801	ASBL ACADEMIE DE CHENEE	Rue de l'Eglise	3	4032	CHENEE	62063	LIEGE
1009	A.S.B.L. ACADEMIE DE MUSIQUE OURTHE-VESDRE-AMBLEVE	Rue Marsale	10	4920	SOUGNE-REMOUCHAMPS	62009	AYWAILLE
1313	COMMUN. EDUC. DE L'INST. DE RYTHMIQUE JAKUES-DALCROZE DE BELGIQUE A.S.B.L.	Rue Henri Wafelaerts	53	1060	BRUXELLES	21013	SAINT-GILLES

N° FASE	CES	ZONE		OSPAC	Dénomination	Rue	N°	Code	Localité	Code IN	Commune
2422	0	1	(A) ACADEMIE DE WAREMME A.S.B.L. Rue Charles Lejeune 4 4300 WAREMME	A	ACADEMIE DE WAREMME A.S.B.L.	Rue Charles Lejeune	4	4300	WAREMME	64074	WAREMME
2180	0	1	(A) ACADEMIE DE MUSIQUE CESAR FRANCK A VISE Rue de la Chinstrée 2A 4600 VISE	A	ACADEMIE DE MUSIQUE CESAR FRANCK A VISE	Rue de la Chinstrée	2A	4600	WISE	62108	WISE
1608	0	1	(A) ACADEMIE DE MUSIQUE ET DE DANSE DE LA BOTTE DU HAINAUT Grand Rue 51A 6470 SIVRY-RANCE	A	ACADEMIE DE MUSIQUE ET DE DANSE DE LA BOTTE DU HAINAUT	Grand Rue	51A	6470	RANCE	56088	SIVRY-RANCE
2067	0	1	(A) ACADEMIE DE MUSIQUE GRETRY Bld de la Constitution 81 4020 LIEGE	A	ACADEMIE DE MUSIQUE GRETRY	Bld de la Constitution	81	4020	LIEGE	62063	LIEGE
2110	0	1	(A) ACADEMIE MUSICALE ET ARTISTIQUE DE SAINT-NICOLAS Rue des Botresses 2 4420 SAINT-NICOLAS	A	ACADEMIE MUSICALE ET ARTISTIQUE DE SAINT-NICOLAS	Rue des Botresses	2	4420	MONTEGNEE	62093	SAINTE-NICOLAS
1785	0	1	(A) CONSERVATOIRE DE MUSIQUE DE HUY Quai d'Arona 5 4500 HUY	A	CONSERVATOIRE DE MUSIQUE DE HUY	Quai d'Arona	5	4500	HUY	61031	HUY
1993	0	1	(A) ACADEMIE DE CHENEE Rue de l'Eglise 3 4032 LIEGE	A	ACADEMIE DE CHENEE	Rue de l'Eglise	3	4032	CHENEE	62063	LIEGE
1841	0	1	(A) ACADEMIE DE MUSIQUE OURTHE-VESDRE-AMBLEVE Rue Marsale 10 4920 AYWAILLE	A	ACADEMIE DE MUSIQUE OURTHE-VESDRE-AMBLEVE	Rue Marsale	10	4920	SOUGNE-REMOUCHAMPS	62009	AYWAILLE
380	0	1	(A) INSTITUT DE RYTHMIQUE JAKUES-DALCROZE DE BELGIQUE Rue Henri Wafelaerts 53 1060 SAINT-GILLES	A	INSTITUT DE RYTHMIQUE JAKUES-DALCROZE DE BELGIQUE	Rue Henri Wafelaerts	53	1060	BRUXELLES	21013	SAINTE-GILLES



TEL	FAX	E MAIL	DIRECTION			CARACTERE	CONFESSION	RESEAU
019-32 77 50	019-33 02 23	ec002422@adm.cfwb.be	MADAME	Claire	LECOQ	Non confessionnel	Non pertinent	Libre non confessionnel
04-379 38 25	04-379 84 69	ec002180@adm.cfwb.be	MONSIEUR	Philippe	LEHAEN	Non confessionnel	Non pertinent	Libre non confessionnel
060-41 23 57	060-41 28 24	ec001608@adm.cfwb.be	MONSIEUR	Dominique	COSAERT	Non confessionnel	Non pertinent	Libre non confessionnel
04-342 61 60	04-342 03 06	ec002067@adm.cfwb.be	MONSIEUR	Guy	ZUINEN	Non confessionnel	Non pertinent	Libre non confessionnel
04-247 80 80	04-247 80 81	ec002110@adm.cfwb.be	MONSIEUR	Joël	HURARD	Non confessionnel	Non pertinent	Libre non confessionnel
085-21 32 31	085-21 32 31	ec001785@adm.cfwb.be	MONSIEUR	Christian	LALUNE	Non confessionnel	Non pertinent	Libre non confessionnel
04-365 12 14	04-365 12 14	ec001993@adm.cfwb.be	MONSIEUR	David	GLUCKMANN	Non confessionnel	Non pertinent	Libre non confessionnel
04-384 60 11	04-384 75 49	ec001841@adm.cfwb.be	MONSIEUR	Robert	ORTMAN	Non confessionnel	Non pertinent	Libre non confessionnel
02-537 47 93	02-648 20 64	ec000380@adm.cfwb.be	MONSIEUR	Pierre	KOLP	Non confessionnel	Non pertinent	Libre non confessionnel

P O	Dénomination	Rue	N°	Code postal	Localité	Code INS	Commune
366	COMITE SCOLAIRE DE L'ECOLE SAINT- GREGOIRE	Boulevard du Roi Albert	169	7500	TOURNAI	57081	TOURNAI

N° FASE	CES	ZONE	OSPAC	Dénomination	Rue	N°	Code postal	Localité	Code INS	Commune	
1718	0	0	A	(A) ACADEMIE DE MUSIQUE SAINT-GREGOIRE Rue des Jésuites 28 7500 TOURNAI	ACADEMIE DE MUSIQUE SAINT-GREGOIRE	Rue des Jésuites	28	7500	TOURNAI	57081	TOURNAI

TEL	FAX	E MAIL	DIRECTION			CARACTERE	CONFESSION	RESEAU
069-22 41 33		ec001718@adm.cfwb.be	MONSIEUR	Stéphane	DETOURNAY	Confessionnel	Catholique	Libre confessionnel

P O	Dénomination	Rue	N°	Code postal	Localité	Code INS	Commune
545	ECOLE INDUSTRIELLE COMMERCIALE ET DE SAUVETAGE	Rue du Collège	27	5060	TAMINES	92137	SAMBREVILLE
35	A.S.B.L. COLLEGE TECHNIQUE "AUMONIER DU TRAVAIL"	Grand'rue	185	6000	CHARLEROI	52011	CHARLEROI
626	A.S.B.L. E.P.H.E.C.	Avenue Konrad Adenauer	3	1200	BRUXELLES	21018	WOLUWE-SAINTE-LAMBERT
876	A.S.B.L. INSTITUT LIBRE LUXEMBOURGEOIS D'ENSEIGNEMENT DE PROMOTION SOCIALE	PIERRARD	112	6760	VIRTON	85045	VIRTON
140	A.S.B.L. INSTITUT TECHNIQUE CARDINAL MERCIER - NOTRE-DAME DU SACRE-COEUR	Boulevard Lambermont	17	1030	BRUXELLES	21015	SCHAERBEEK
131	ASSOC. POUR L'AIDE ET LE DEVELOP. DES COURS DE PROM. SOC. DE HESBAYE A.S.B.L.	Rue de Crehen	1	4280	HANNUT	64034	HANNUT
147	C.P.F.B. - ENSEIGNEMENT LIBRE DE PROMOTION SOCIALE A.S.B.L.	Rue des Wallons	6	1348	LOUVAIN-LA-NEUVE	25121	OTTIGNIES-LOUVAIN-LA-NEUVE
144	C.E.F.M.-CENTRE D'ECOLES DE PROM. SOC. ET DE FORM. SOCIO-PROF. DE VIE FEMININE A.S.B.L.	Rue de la Poste	111	1030	BRUXELLES	21015	SCHAERBEEK
144	C.E.F.M.-CENTRE D'ECOLES DE PROM. SOC. ET DE FORM. SOCIO-PROF. DE VIE FEMININE A.S.B.L.	Rue de la Poste	111	1030	BRUXELLES	21015	SCHAERBEEK
144	C.E.F.M.-CENTRE D'ECOLES DE PROM. SOC. ET DE FORM. SOCIO-PROF. DE VIE FEMININE A.S.B.L.	Rue de la Poste	111	1030	BRUXELLES	21015	SCHAERBEEK
144	C.E.F.M.-CENTRE D'ECOLES DE PROM. SOC. ET DE FORM. SOCIO-PROF. DE VIE FEMININE A.S.B.L.	Rue de la Poste	111	1030	BRUXELLES	21015	SCHAERBEEK
1381	CENTRE D'ENSEIGNEMENT SAINT-LAURENT LIEGE	Rue Saint-Laurent	29	4000	LIEGE	62063	LIEGE
163	CENTRE DE FORMATION ET DE PROMOTION SOCIALE	Rue Sainte-Thérèse	47	6560	ERQUELINNES	56022	ERQUELINNES

N° FASE	CES	ZONE	OSPAC	Dénomination	Rue	N°	Code postal	Localité	Code INS	Commune	
3053	0	6	P	(P) ECOLE INDUSTRIELLE COMMERCIALE ET DE SAUVETAGE Rue du Collège 27 5060 SAMBREVILLE	ECOLE INDUSTRIELLE COMMERCIALE ET DE SAUVETAGE	Rue du Collège	27	5060	TAMINES	92137	SAMBREVILLE
918	0	10	P	(P) COLLEGE TECHNIQUE "AUMONIER DU TRAVAIL" Grand'ru 185 6000 CHARLEROI	COLLEGE TECHNIQUE "AUMONIER DU TRAVAIL"	Grand'ru	185	6000	CHARLEROI	52011	CHARLEROI
3233	0	1	P	(P) E.P.H.E.C. ENSEIGNEMENT SUPERIEUR DE PROMOTION SOCIALE Avenue Konrad Adenauer 3 1200 WOLUWE-SAINT-LAMBERT	E.P.H.E.C. ENSEIGNEMENT SUPERIEUR DE PROMOTION SOCIALE	Avenue Konrad Adenauer	3	1200	BRUXELLES	21018	WOLUWE-SAINT-LAMBERT
2764	0	7	P	(P) INSTITUT LIBRE LUXEMBOURGEOIS D'ENSEIGNEMENT DE PROMOTION SOCIALE ARTS ET METIERS PIERRARD PIERRARD 112 6760 VIRTON	INSTITUT LIBRE LUXEMBOURGEOIS D'ENSEIGNEMENT DE PROMOTION SOCIALE ARTS ET METIERS PIERRARD	PIERRARD	112	6760	VIRTON	85045	VIRTON
3146	0	1	P	(P) INSTITUT TECHNIQUE SUPERIEUR CARDINAL MERCIER ENSEIGNEMENT DE PROMOTION SOCIALE Boulevard Lambermont 17 1030 SCHAERBEEK	INSTITUT TECHNIQUE SUPERIEUR CARDINAL MERCIER ENSEIGNEMENT DE PROMOTION SOCIALE	Boulevard Lambermont	17	1030	BRUXELLES	21015	SCHAERBEEK
2398	0	4	P	(P) COURS DE PROMOTION SOCIALE DE HESBAYE Rue de Crehen 1 4280 HANNUT	COURS DE PROMOTION SOCIALE DE HESBAYE	Rue de Crehen	1	4280	HANNUT	64034	HANNUT
3179	0	2	P	(P) CENTRE D'ENSEIGNEMENT SUPERIEUR DE PROMOTION ET DE FORMATION CONTINUEE EN BRABANT WALLON Rue des Wallons 6 1348 OTTIGNIES-LOUVAIN-LA-NEUVE	CENTRE D'ENSEIGNEMENT SUPERIEUR DE PROMOTION ET DE FORMATION CONTINUEE EN BRABANT WALLON	Rue des Wallons	6	1348	LOUVAIN-LA-NEUVE	25121	OTTIGNIES-LOUVAIN-LA-NEUVE
987	0	10	P	(P) COURS PROFESSIONNELS POUR ADULTES Boulevard Joseph Tirou 167 6000 CHARLEROI	COURS PROFESSIONNELS POUR ADULTES	Boulevard Joseph Tirou	167	6000	CHARLEROI	52011	CHARLEROI
440	0	1	P	(P) CENTRE DE FORMATION CULTURELLE ET SOCIALE Rue de la Poste 111 1030 SCHAERBEEK	CENTRE DE FORMATION CULTURELLE ET SOCIALE	Rue de la Poste	111	1030	BRUXELLES	21015	SCHAERBEEK
2052	0	4	P	(P) ECOLE "PLURI-ELLES" Rue de Pitteurs 23 4020 LIEGE	ECOLE "PLURI-ELLES"	Rue de Pitteurs	23	4020	LIEGE	62063	LIEGE
1221	0	9	P	(P) ECOLE DE PROMOTION SOCIALE "VIE FEMININE" Rue des Canonniers 1 7000 MONS	ECOLE DE PROMOTION SOCIALE "VIE FEMININE"	Rue des Canonniers	1	7000	MONS	53053	MONS
2021	0	4	P	(P) INSTITUT SAINT-LAURENT PROMOTION SOCIALE Rue Saint-Laurent 33 4000 LIEGE	INSTITUT SAINT-LAURENT PROMOTION SOCIALE	Rue Saint-Laurent	33	4000	LIEGE	62063	LIEGE
1539	0	10	P	(P) ECOLE DES ARTS ET METIERS PROMOTION SOCIALE Rue Sainte-Thérèse 47 6560 ERQUELINNES	ECOLE DES ARTS ET METIERS PROMOTION SOCIALE	Rue Sainte-Thérèse	47	6560	ERQUELINNES	56022	ERQUELINNES

TEL	FAX	E MAIL	DIRECTION			CARACTERE	CONFESSION	RESEAU	Date Fermeture
071-77 82 02	071-77 82 02	ec003053@adm.cfwb.be	MONSIEUR	MICHEL	PARENT	Confessionnel	CATHOLIQUE	Libre confessionnel	
071-285.904	071-41 01 04	ec000918@adm.cfwb.be	MONSIEUR	ANDRE	LIMBORT-LANGENDRIES	Confessionnel	CATHOLIQUE	Libre confessionnel	
02-775 97 01	02-775 97 03	ec003233@adm.cfwb.be	MONSIEUR	GUY	POULAERT	Confessionnel	CATHOLIQUE	Libre confessionnel	
063-58 89 30	080-21 50 67	ec002764@adm.cfwb.be	MONSIEUR	ELIE	DEBLIRE	Confessionnel	CATHOLIQUE	Libre confessionnel	
02-240.73.02	02-215 14 78	ec003146@adm.cfwb.be	MONSIEUR	FRANCOIS	DE CROM	Confessionnel	CATHOLIQUE	Libre confessionnel	
019-51 94 58	019-51 48 47	ec002398@adm.cfwb.be	MONSIEUR	DANIEL	DONEUX	Confessionnel	CATHOLIQUE	Libre confessionnel	
010-47 82 49	010-47 82 46	ec003179@adm.cfwb.be	MONSIEUR	BENOIT	BLANPAIN	Confessionnel	CATHOLIQUE	Libre confessionnel	
071-30 22 17	071-79 62 60	ec000987@adm.cfwb.be	MADAME	PAULETTE	ELOY	Confessionnel	CATHOLIQUE	Libre confessionnel	
02-227 13 35	02-223 04 42	ec000440@adm.cfwb.be	MADAME	CORNELIA	MINGELS	Confessionnel	CATHOLIQUE	Libre confessionnel	
04-232 20 66	04-232 20 66	ec002052@adm.cfwb.be	MADAME	BRIGITTE	DELLICOUR	Confessionnel	CATHOLIQUE	Libre confessionnel	
065-36 14 49	065-88 50 42	ec001221@adm.cfwb.be	MADAME	CHANTAL	CHARLES	Confessionnel	CATHOLIQUE	Libre confessionnel	
04-223 11 31	04-223 26 84	ec002021@adm.cfwb.be	MONSIEUR	NICOLAS	RENSONNET	Confessionnel	CATHOLIQUE	Libre confessionnel	
071-55 62 21	071-59 83 70	ec001539@adm.cfwb.be	MONSIEUR	DANIEL	BOUILLON	Confessionnel	CATHOLIQUE	Libre confessionnel	

164	CENTRE DE FORMATION POUR EDUCATEURS	Rue de Courcelles	10	6044	ROUX	52011	CHARLEROI
165	CENTRE DE FORMATION POUR LES SECTEURS INFIRMIER ET DE SANTE DE L'A.C.N.	Avenue Hippocrate	91	1200	BRUXELLES	21018	WOLUWE-SAINTE-LAMBERT
166	CENTRE DE PROMOTION SOCIALE POUR EDUCATEURS	Rue des Fortifications	25	4030	GRIVEGNEE	62063	LIEGE
185	CENTRE SCOLAIRE DON BOSCO A VERVIERS	Rue des Alliés	64	4800	VERVIERS	63079	VERVIERS
246	COLLEGE TECHNIQUE SAINT-HENRI	Avenue Royale	50	7700	MOUSCRON	54007	MOUSCRON
485	COURS PROFESSIONNELS LIBRES DE PROMOTION SOCIALE A.S.B.L.	Chaussée Churchill	10	4420	MONTEGNEE	62093	SAINT-NICOLAS
291	COMITE ORGANISATEUR DE L'INSTITUT REINE ASTRID DE MONS	Avenue Reine Astrid	9	7000	MONS	53053	MONS
296	COMITE ORGANISATEUR DE L'INSTITUT SAINT-LUC DE LIEGE	Rue Sainte-Marie	26	4000	LIEGE	62063	LIEGE
1379	COMITE ORGANISATEUR DES INSTITUTS SAINT-LUC A SAINT-GILLES	Rue d'Irlande	57	1060	BRUXELLES	21013	SAINT-GILLES
812	I.L.F.O.P.	Rue des Carmes	12	5000	NAMUR	92094	NAMUR
914	INSTITUT SAINT-HENRI A.S.B.L.	Rue du Commerce	21	7780	COMINES-WARNETON	54010	COMINES-WARNETON
957	INSTITUT SUPERIEUR D'URBANISME ET DE RENOVATION URBAINE	Rue de la Victoire	177	1060	BRUXELLES	21013	SAINT-GILLES
965	INSTITUT TECHNIQUE DE NAMUR - COMITE ORGANISATEUR	Rue Asty-Moulin	60	5000	NAMUR	92094	NAMUR
836	LES AUMONIERES DU TRAVAIL A.S.B.L.	Rue de Caraman	13	7300	BOUSSU	53014	BOUSSU
291	COMITE ORGANISATEUR DE L'INSTITUT REINE ASTRID DE MONS	Avenue Reine Astrid	9	7000	MONS	53053	MONS
879	INSTITUT MARIE-JOSE	Thier de la Fontaine	71	4000	LIEGE	62063	LIEGE



979	0	10	(P) CENTRE D'ENSEIGNEMENT SUPERIEUR POUR ADULTES Rue de Courcelles 10 6044 CHARLEROI	P	CENTRE D'ENSEIGNEMENT SUPERIEUR POUR ADULTES	Rue de Courcelles	10	6044	ROUX	52011	CHARLEROI
521	0	1	(P) CENTRE DE FORMATION POUR LES SECTEURS INFIRMIER ET DE SANTE DE L'A.C.N. Avenue Hippocrate 91 1200 WOLUWE-SAINTE-LAMBERT	P	CENTRE DE FORMATION POUR LES SECTEURS INFIRMIER ET DE SANTE DE L'A.C.N.	Avenue Hippocrate	91	1200	BRUXELLES	21018	WOLUWE-SAINTE-LAMBERT
2051	0	4	(P) COURS POUR EDUCATEURS EN FONCTION Rue des Fortifications 25 4030 LIEGE	P	COURS POUR EDUCATEURS EN FONCTION	Rue des Fortifications	25	4030	GRIVEGNEE	62063	LIEGE
2345	0	4	(P) INSTITUT DON BOSCO PROMOTION SOCIALE Rue des Raines 72 4800 VERVIERS	P	INSTITUT DON BOSCO PROMOTION SOCIALE	Rue des Raines	72	4800	VERVIERS	63079	VERVIERS
1343	0	8	(P) COLLEGE TECHNIQUE SAINT-HENRI Avenue Royale 50 7700 MOUSCRON	P	COLLEGE TECHNIQUE SAINT-HENRI	Avenue Royale	50	7700	MOUSCRON	54007	MOUSCRON
2102	0	4	(P) COURS PROFESSIONNELS LIBRES DE PROMOTION SOCIALE ECOLE REINE ASTRID Chaussée Churchill 10 4420 SAINT-NICOLAS	P	COURS PROFESSIONNELS LIBRES DE PROMOTION SOCIALE ECOLE REINE ASTRID	Chaussée Churchill	10	4420	MONTEGNEE	62093	SAINT-NICOLAS
1217	0	9	(P) INSTITUT REINE ASTRID - I.R.A.M. Avenue Reine Astrid 9 7000 MONS	P	INSTITUT REINE ASTRID - I.R.A.M.	Avenue Reine Astrid	9	7000	MONS	53053	MONS
2015	0	4	(P) COURS DE PROMOTION SOCIALE SAINT-LUC Rue Louvrex 111 4000 LIEGE	P	COURS DE PROMOTION SOCIALE SAINT-LUC	Rue Louvrex	111	4000	LIEGE	62063	LIEGE
371	0	1	(P) ECOLE DE PROMOTION SOCIALE SAINT-LUC Rue d'Irlande 57 1060 SAINT-GILLES	P	ECOLE DE PROMOTION SOCIALE SAINT-LUC	Rue d'Irlande	57	1060	BRUXELLES	21013	SAINT-GILLES
3147	0	6	(P) INSTITUT LIBRE DE FORMATION PERMANENTE Rue des Carmes 12 5000 NAMUR	P	INSTITUT LIBRE DE FORMATION PERMANENTE	Rue des Carmes	12	5000	NAMUR	92094	NAMUR
1313	0	8	(P) INSTITUT SAINT-HENRI - ECOLE TECHNIQUE COMMERCIALE ENSEIGNEMENT DE PROMOTION SOCIALE Rue du Commerce 21 7780 COMINES-WARNETON	P	INSTITUT SAINT-HENRI - ECOLE TECHNIQUE COMMERCIALE ENSEIGNEMENT DE PROMOTION SOCIALE	Rue du Commerce	21	7780	COMINES-WARNETON	54010	COMINES-WARNETON
3193	0	1	(P) INSTITUT SUPERIEUR D'URBANISME ET DE RENOVATION URBAINE I.S.U.R.U. Rue de la Victoire 177 1060 SAINT-GILLES	P	INSTITUT SUPERIEUR D'URBANISME ET DE RENOVATION URBAINE I.S.U.R.U.	Rue de la Victoire	177	1060	BRUXELLES	21013	SAINT-GILLES
3000	0	6	(P) INSTITUT TECHNIQUE DE PROMOTION SOCIALE Rue Asty-Moulin 60 5000 NAMUR	P	INSTITUT TECHNIQUE DE PROMOTION SOCIALE	Rue Asty-Moulin	60	5000	NAMUR	92094	NAMUR
3225	0	9	(P) INSTITUT TECHNIQUE ET PROFESSIONNEL DU BORINAGE LES AUMONIERES DU TRAVAIL Rue de Caraman 13 7300 BOUSSU	P	INSTITUT TECHNIQUE ET PROFESSIONNEL DU BORINAGE LES AUMONIERES DU TRAVAIL	Rue de Caraman	13	7300	BOUSSU	53014	BOUSSU
1234	0	9	(P) INSTITUT REINE ASTRID ENSEIGNEMENT SECONDAIRE DE PROMOTION SOCIALE Avenue Reine Astrid 9 7000 MONS	P	INSTITUT REINE ASTRID ENSEIGNEMENT SECONDAIRE DE PROMOTION SOCIALE	Avenue Reine Astrid	9	7000	MONS	53053	MONS
2072	0	4	(P) INSTITUT MARIE-JOSE Thier de la Fontaine 71 4000 LIEGE	P	INSTITUT MARIE-JOSE	Thier de la Fontaine	71	4000	LIEGE	62063	LIEGE

071-45 11 08	071-45 53 63	ec000979@adm.cfwb.be	MONSIEUR	STEPHANE	HEUGENS	Confessionnel	CATHOLIQUE	Libre confessionnel	
02-762 34 45	02-762 50 56	ec000521@adm.cfwb.be	MADAME	JACQUELINE	FAFCHAMPS	Confessionnel	CATHOLIQUE	Libre confessionnel	
04-343 00 54	04-343 21 40	ec002051@adm.cfwb.be	MADAME	AGNES	BALSACQ	Confessionnel	CATHOLIQUE	Libre confessionnel	
087-30 01 87	087-35 19 12	ec002345@adm.cfwb.be	MADEMOISELLE	CARINE	GOHY	Confessionnel	CATHOLIQUE	Libre confessionnel	
056-85 57 00	056-85 57 09	ec001343@adm.cfwb.be	MONSIEUR	DANIEL	VAN INGELGEM	Confessionnel	CATHOLIQUE	Libre confessionnel	
04-247 16 35	04-246 51 54	ec002102@adm.cfwb.be	MADAME	GHISLAINE	BECKERS	Confessionnel	CATHOLIQUE	Libre confessionnel	
065-35 21 76	065-35 21 76	ec001217@adm.cfwb.be	MADAME	MARIE-THERESE	LERNOULD	Confessionnel	CATHOLIQUE	Libre confessionnel	
04-223 06 12	04-223 39 68	ec002015@adm.cfwb.be	MONSIEUR	HUBERT	GUEUR	Confessionnel	CATHOLIQUE	Libre confessionnel	
02-537 36 45		ec000371@adm.cfwb.be	MONSIEUR	DIDIER	BOURLON	Confessionnel	CATHOLIQUE	Libre confessionnel	
081-25 37 89	081-25 37 89	ec003147@adm.cfwb.be	MONSIEUR	JOSEPH	PIRSON	Confessionnel	CATHOLIQUE	Libre confessionnel	
056-55 43 09	056-55 68 47	ec001313@adm.cfwb.be	MONSIEUR	GILBERT	DELEU	Confessionnel	CATHOLIQUE	Libre confessionnel	
02-537 34 96		ec003193@adm.cfwb.be	MONSIEUR	JEAN-CLAUDE	DE BRAUWER	Confessionnel	CATHOLIQUE	Libre confessionnel	
081-72 90 60	081-72 90 61	ec003000@adm.cfwb.be	MONSIEUR	THIERRY	THIRIONET	Confessionnel	CATHOLIQUE	Libre confessionnel	
065-76 61 40	065-76 61 40	ec003225@adm.cfwb.be	MONSIEUR	RICHARD	BERTRAND	Confessionnel	CATHOLIQUE	Libre confessionnel	
			MONSIEUR	GILBERT	PRZYBYSZEWSKI	Confessionnel	CATHOLIQUE	Libre confessionnel	1/09/1997
			MONSIEUR	JEAN-MARIE	MARTIN	Confessionnel	CATHOLIQUE	Libre confessionnel	1/09/1998

1345	HAUTE ECOLE E.P.H.E.C.	Avenue Konrad Adenauer	3	1200	BRUXELLES	21018	WOLUWE- SAINT- LAMBERT
------	------------------------	------------------------	---	------	-----------	-------	------------------------------

530	0	1	(P) HAUTE ECOLE E.P.H.E.C ECOLE PRATIQUE DES HAUTES ETUDES COMMERCIALES Avenue Konrad Adenauer 3 1200 WOLUWE-SAINT-LAMBERT	P	HAUTE ECOLE E.P.H.E.C ECOLE PRATIQUE DES HAUTES ETUDES COMMERCIALES	Avenue Konrad Adenauer	3	1200	BRUXELLES	21018	WOLUWE-SAINT-LAMBERT
-----	---	---	--	---	---	------------------------	---	------	-----------	-------	----------------------

02-772 65 75	02-772 66 21	ec000530@adm.cfwb.be	MONSIEUR	ALAIN	GILBERT	Confessionnel	CATHOLIQUE	Libre confessionnel	23/02/2005
--------------	--------------	----------------------	----------	-------	---------	---------------	------------	------------------------	------------

P O	Dénomination	Rue	N°	Code postal	Localité	Code INS	Commune
798	ECOLE DE PROM. SOCIALE ET DE FORM. CONTINUE DES F.P.S. DE WAREMME	Rue de Huy	28 C	4300	WAREMME	64074	WAREMME
1385	ECOLE DE PROM. SOCIALE ET DE FORM. CONTINUE DES F.P.S. DE HANNUT	Rue de Huy	28 C	4300	WAREMME	64074	WAREMME
128	ANCIENS DIPLOMES DU C.E.S.O.A	Boulevard Léopold II	43	1080	BRUXELLES	21012	MOLENBEEK-SAINTE-JEAN
137	ASSOCIATION PROFESSIONNELLE DES OPTICIENS DE BELGIQUE	Rue Capitaine Crespel	26	1050	BRUXELLES	21009	IXELLES
146	C.P.A.B.	Chaussée d'Ixelles	29-31	1050	BRUXELLES	21009	IXELLES
221	CHAMBRE BELGE DES COMPTABLES ET EXPERTS-COMPTABLES-NAMUR-LUX.-FORM. ET ENS .A.S.B.L.	Rue du Collège	8	5000	NAMUR	92094	NAMUR
489	E.P.F.C.	Boulevard du Triomphe	1	1050	BRUXELLES	21009	IXELLES
489	E.P.F.C.	Boulevard du Triomphe	1	1050	BRUXELLES	21009	IXELLES
489	E.P.F.C.	Boulevard du Triomphe	1	1050	BRUXELLES	21009	IXELLES
489	E.P.F.C.	Boulevard du Triomphe	1	1050	BRUXELLES	21009	IXELLES
489	E.P.F.C.	Boulevard du Triomphe	1	1050	BRUXELLES	21009	IXELLES
489	E.P.F.C.	Boulevard du Triomphe	1	1050	BRUXELLES	21009	IXELLES
489	E.P.F.C.	Boulevard du Triomphe	1	1050	BRUXELLES	21009	IXELLES
489	E.P.F.C.	Boulevard du Triomphe	1	1050	BRUXELLES	21009	IXELLES

N° FASE	CES	ZONE	OSPAC	Dénomination	Rue	N°	Code p	Localité	Code IN	Commune
2421	0	1	P	(P) ECOLE F.P.S. DE WAREMME Rue de Huy 28C 4300 WAREMME	Rue de Huy	28C	4300	WAREMME	64074	WAREMME
2424	0	1	P	(P) ECOLE F.P.S. HANNUT Rue de l'Eglise 10 4280 HANNUT	Rue de l'Eglise	10	4280	HANNUT	64034	HANNUT
353	0	1	P	(P) CENTRE D'ETUDES SUPERIEURES D'OPTOMETRIE APPLIQUEE Boulevard Léopold II 1080 MOLENBEEK-SAINT-JEAN	Boulevard Léopold II		1080	BRUXELLES	21012	MOLENBEEK-SAINT-JEAN
292	0	1	P	(P) INSTITUT D'OPTIQUE RAYMOND TIBAUT Rue Capitaine Crespel 26 1050 IXELLES	Rue Capitaine Crespel	26	1050	BRUXELLES	21009	IXELLES
188	0	1	P	(P) CENTRE DE PHONETIQUE APPLIQUEE DE BRUXELLES Chaussée d'Ixelles 29-31 1050 IXELLES	Chaussée d'Ixelles	29-31	1050	BRUXELLES	21009	IXELLES
2975	0	1	P	(P) ECOLE SUPERIEURE DES AFFAIRES Rue du Collège 8 5000 NAMUR	Rue du Collège	8	5000	NAMUR	92094	NAMUR
191	0	1	P	(P) E.P.F.C. 4 Boulevard du Triomphe 1 1050 IXELLES	Boulevard du Triomphe	1	1050	BRUXELLES	21009	IXELLES
193	0	1	P	(P) E.P.F.C. 6 Boulevard du Triomphe 1 1050 IXELLES	Boulevard du Triomphe	1	1050	BRUXELLES	21009	IXELLES
168	0	1	P	(P) E.P.F.C. 7 Boulevard du Triomphe 1 1050 IXELLES	Boulevard du Triomphe	1	1050	BRUXELLES	21009	IXELLES
189	0	1	P	(P) E.P.F.C. 3 Boulevard du Triomphe 1 1050 IXELLES	Boulevard du Triomphe	1	1050	BRUXELLES	21009	IXELLES
156	0	1	P	(P) E.P.F.C. 8 Boulevard du Triomphe 1 1050 IXELLES	Boulevard du Triomphe	1	1050	BRUXELLES	21009	IXELLES
164	0	1	P	(P) E.P.F.C. 1 Boulevard du Triomphe 1 1050 IXELLES	Boulevard du Triomphe	1	1050	BRUXELLES	21009	IXELLES
192	0	1	P	(P) E.P.F.C. 5 Boulevard du Triomphe 1 1050 IXELLES	Boulevard du Triomphe	1	1050	BRUXELLES	21009	IXELLES
167	0	1	P	(P) E.P.F.C. 2 Boulevard du Triomphe 1 1050 IXELLES	Boulevard du Triomphe	1	1050	BRUXELLES	21009	IXELLES

TEL	FAX	E MAIL	DIRECTION			CARACTERE	CONFESSION	RESEAU	Date Fermeture
019-32 52 32	019-33 03 05	ec002421@adm.cfwb.be	MADAME	MARIANNE	LEDURE	Non confessionnel	NON PERTINENT	Libre non confessionnel	
019-32 52 32	019-33 03 05	ec002424@adm.cfwb.be	MADAME	GILLETTE	BRONCKART	Non confessionnel	NON PERTINENT	Libre non confessionnel	
02-428 52 49	02-428 52 49	ec000353@adm.cfwb.be	MONSIEUR	PASCALE	LEEGTE	Non confessionnel	NON PERTINENT	Libre non confessionnel	
02-512 76 02	02-502 34 02	ec000292@adm.cfwb.be	MADEMOISELLE	BRIGITTE	DENIS	Non confessionnel	NON PERTINENT	Libre non confessionnel	
02-511 01 09	02-512 51 39	ec000188@adm.cfwb.be	MADEMOISELLE	ALEXIA	GREENING	Non confessionnel	NON PERTINENT	Libre non confessionnel	
081-22 15 80	081-22 31 92	ec002975@adm.cfwb.be	MONSIEUR	MARC	FIEVET	Non confessionnel	NON PERTINENT	Libre non confessionnel	
02-777 96 61	02-650 56 92	ec000191@adm.cfwb.be	MONSIEUR	JACQUES	FAYT	Non confessionnel	NON PERTINENT	Libre non confessionnel	
02-650 56 89	02-650 56 92	ec000193@adm.cfwb.be	MADAME	ARIELLE	BOUCHEZ	Non confessionnel	NON PERTINENT	Libre non confessionnel	
02-777 96 64	02-762 59 83	ec000168@adm.cfwb.be	MONSIEUR	JEAN-PIERRE	MORISSE	Non confessionnel	NON PERTINENT	Libre non confessionnel	
02-650 59 04	02-650 56 92	ec000189@adm.cfwb.be	MADAME	BENEDICTE	BURTON	Non confessionnel	NON PERTINENT	Libre non confessionnel	
02-650 59 49	02-650 56 92	ec000156@adm.cfwb.be	MONSIEUR	MICHEL	BETTENS	Non confessionnel	NON PERTINENT	Libre non confessionnel	
02-643 32 00		ec000164@adm.cfwb.be	MADAME	GEESJE	STUART	Non confessionnel	NON PERTINENT	Libre non confessionnel	
02-650 56 89	02-650 56 92	ec000192@adm.cfwb.be	MONSIEUR	PATRICK	RAMACKER	Non confessionnel	NON PERTINENT	Libre non confessionnel	
02-650 33 44	02-650 56 92	ec000167@adm.cfwb.be	MONSIEUR	CHRISTIAN	LAHOUSSE	Non confessionnel	NON PERTINENT	Libre non confessionnel	



P O	Dénomination	Rue	N°	Code postal	Localité	Code INS	Commune
337	E.P.S.E. A.S.B.L.	Rue du Village	50	7850	MARCQ	55010	ENGHIEN
799	FEMMES PREVOYANTES SOCIALISTES DE CHARLEROI	Avenue des Alliés	2	6000	CHARLEROI	52011	CHARLEROI
838	INSTITUT DE FORMATION DE CADRES POUR LE DEVELOPPEMENT	Avenue Legrand	57	1050	BRUXELLES	21009	IXELLES
856	INSTITUT DES HAUTES ETUDES DE BELGIQUE	Avenue Jeanne	44	1050	BRUXELLES	21009	IXELLES
981	LES FEMMES PREVOYANTES SOCIALISTES	Pont Saint-Laurent	25	4800	VERVIERS	63079	VERVIERS
970	LES FEMMES PREVOYANTES SOCIALISTES A.S.B.L.	Rue Douffet	36	4020	LIEGE	62063	LIEGE
970	LES FEMMES PREVOYANTES SOCIALISTES A.S.B.L.	Rue Douffet	36	4020	LIEGE	62063	LIEGE
970	LES FEMMES PREVOYANTES SOCIALISTES A.S.B.L.	Rue Douffet	36	4020	LIEGE	62063	LIEGE
982	LES FEMMES PREVOYANTES SOCIALISTES DU BRABANT	Rue du Midi	120	1000	BRUXELLES	21004	BRUXELLES
1316	P.O. DES COURS PROFESSIONNELS DE COIFFURE D'IXELLES	Rue de Gerlache	67	1040	BRUXELLES	21005	ETTERBEEK
1342	WILLEMSFONDS	Boulevard d'Anvers	30	1000	BRUXELLES	21004	BRUXELLES

N° FASE	CES	ZONE		OSPAC	Dénomination	Rue	N°	Code p	Localité	Code IN	Commune
1375	0	1	(P) ENSEIGNEMENT DE PROMOTION SOCIALE D'ENGHIEN Rue du Village 50 7850 ENGHEN	P	ENSEIGNEMENT DE PROMOTION SOCIALE D'ENGHIEN	Rue du Village	50	7850	MARCQ	55010	ENGHIEN
928	0	1	(P) CENTRE DE FORMATION PROFESSIONNELLE DES F.P.S. Boulevard Jacques Bertrand 48 6000 CHARLEROI	P	CENTRE DE FORMATION PROFESSIONNELLE DES F.P.S.	Boulevard Jacques Bertrand	48	6000	CHARLEROI	52011	CHARLEROI
166	0	1	(P) INSTITUT DE FORMATION DE CADRES POUR LE DEVELOPPEMENT Avenue Legrand 57 1050 IXELLES	P	INSTITUT DE FORMATION DE CADRES POUR LE DEVELOPPEMENT	Avenue Legrand	57	1050	BRUXELLES	21009	IXELLES
162	0	1	(P) ECOLE D'ERGOLOGIE DE BELGIQUE Avenue Franklin Roosevelt 50 1050 IXELLES	P	ECOLE D'ERGOLOGIE DE BELGIQUE	Avenue Franklin Roosevelt	50	1050	BRUXELLES	21009	IXELLES
2349	0	1	(P) ECOLE DE PROMOTION SOCIALE DES FEMMES PREVOYANTES SOCIALISTES (A.S.B.L. DE VERVIERS) Pont Saint-Laurent 25 4800 VERVIERS	P	ECOLE DE PROMOTION SOCIALE DES FEMMES PREVOYANTES SOCIALISTES (A.S.B.L. DE VERVIERS)	Pont Saint-Laurent	25	4800	VERVIERS	63079	VERVIERS
3242	0	1	(P) ECOLE DES FEMMES PREVOYANTES SOCIALISTES A.S.B.L. - ANS Rue de la Régence 55 4000 LIEGE	P	ECOLE DES FEMMES PREVOYANTES SOCIALISTES A.S.B.L. - ANS	Rue de la Régence	55	4000	LIEGE	62063	LIEGE
2053	0	1	(P) ECOLE DES FEMMES PREVOYANTES SOCIALISTES DE LIEGE Rue Darchis 20 4000 LIEGE	P	ECOLE DES FEMMES PREVOYANTES SOCIALISTES DE LIEGE	Rue Darchis	20	4000	LIEGE	62063	LIEGE
3243	0	1	(P) ECOLE DE LA FEMME PREVOYANTE DE LIEGE - ECOLE SERAING Rue de la Boverie 379 4100 SERAING	P	ECOLE DE LA FEMME PREVOYANTE DE LIEGE - ECOLE SERAING	Rue de la Boverie	379	4100	SERAING	62096	SERAING
293	0	1	(P) CENTRE DE FORMATION PROFESSIONNELLE MENAGERE ET FAMILIALE DES F.P.S. Rue du Midi 118 1000 BRUXELLES	P	CENTRE DE FORMATION PROFESSIONNELLE MENAGERE ET FAMILIALE DES F.P.S.	Rue du Midi	118	1000	BRUXELLES	21004	BRUXELLES
224	0	1	(P) COURS PROFESSIONNELS DE COIFFURE D'IXELLES Rue de Gerlache 69 1040 ETTERBEEK	P	COURS PROFESSIONNELS DE COIFFURE D'IXELLES	Rue de Gerlache	69	1040	BRUXELLES	21005	ETTERBEEK
165	0	1	(P) WILLEMSFONDS COURS DE NEERLANDAIS MOYENS ET SUPERIEURS Rue de la Fontaine 2 1000 BRUXELLES	P	WILLEMSFONDS COURS DE NEERLANDAIS MOYENS ET SUPERIEURS	Rue de la Fontaine	2	1000	BRUXELLES	21004	BRUXELLES

TEL	FAX	E MAIL	DIRECTION			CARACTERE	CONFESSION	RESEAU	Date Fermeture
02-395 60 23	02-395 61 51	ec001375@adm.cfwb.be	MONSIEUR	PHILIPPE	BASYN	Non confessionnel	NON PERTINENT	Libre non confessionnel	
071-20 87 38	071-64 30 11	ec000928@adm.cfwb.be	MADAME	SABINE	KOOPMANS	Non confessionnel	NON PERTINENT	Libre non confessionnel	
02-640 46 69	02-649 41 09	ec000166@adm.cfwb.be	MONSIEUR	BERNARD	CLARINVAL	Non confessionnel	NON PERTINENT	Libre non confessionnel	
02-650 53 60	02-650 49 66	ec000162@adm.cfwb.be	MONSIEUR	JACQUES	HOFMANS	Non confessionnel	NON PERTINENT	Libre non confessionnel	
087-30 05 51	087-30 05 51	ec002349@adm.cfwb.be	MADMOISELLE	DOROTHEE	NOEL	Non confessionnel	NON PERTINENT	Libre non confessionnel	
04-223 13 74	04-223 06 09	ec003242@adm.cfwb.be	MADAME	VIVIANE	STRYCHAREK	Non confessionnel	NON PERTINENT	Libre non confessionnel	
04-223 68 61	04-223 06 09	ec002053@adm.cfwb.be	MADAME	BEATRIZ	LEDOYEN	Non confessionnel	NON PERTINENT	Libre non confessionnel	
04-338 47 04	04-338 51 46	ec003243@adm.cfwb.be	MONSIEUR	DIEGO	MESSINA	Non confessionnel	NON PERTINENT	Libre non confessionnel	
02-546 14 26	02-546 14 08	ec000293@adm.cfwb.be	MADAME	MIREILLE	DAUMERS	Non confessionnel	NON PERTINENT	Libre non confessionnel	
02-649 67 24	02-648 28 01	ec000224@adm.cfwb.be	MADAME	DANIELLE	DE COCK	Non confessionnel	NON PERTINENT	Libre non confessionnel	
02-513 47 55	02-513 12 82	ec000165@adm.cfwb.be	MONSIEUR	SANTIAGO	NOBUS	Non confessionnel	NON PERTINENT	Libre non confessionnel	

P O	Dénomination	Rue	N°	Code postal	Localité	Code INS	Commune
78	A.S.B.L. ECOLE TECHNIQUE ET PROFESSIONNELLE LIBRE DE COIFFURE ET D'ESTHETIQUE	Place de Chantraine	P 1	6060	GILLY	52011	CHARLEROI
970	LES FEMMES PREVOYANTES SOCIALISTES A.S.B.L.	Rue Douffet	36	4020	LIEGE	62063	LIEGE
984	LIGUE BRAILLE	Rue d'Angleterre	57	1060	BRUXELLES	21013	SAINT-GILLES

N° FASE	CES	ZONE	OSPAC	Dénomination	Rue	N°	Code p	Localité	Code IN	Commune
955	0	1	P	(P) ECOLE TECHNIQUE ET PROFESSIONNELLE LIBRE DE COIFFURE ET D'ESTHETIQUE A.S.B.L. Place de Chantraine P1 6060 CHARLEROI	Place de Chantraine	P1	6060	GILLY	52011	CHARLEROI
3244	0	1	P	(P) ECOLE DES FEMMES PREVOYANTES SOCIALISTES A.S.B.L. DE POULSEUR Rue des Ecoles 30 4171 COMBLAIN-AU-PONT	Rue des Ecoles	30	4171	POULSEUR	62026	COMBLAIN-AU-PONT
375	0	1	P	(P) LIGUE BRAILLE Rue d'Angleterre 57 1060 SAINT-GILLES	Rue d'Angleterre	57	1060	BRUXELLES	21013	SAINT-GILLES

TEL	FAX	E MAIL	DIRECTION			CARACTERE	CONFESSION	RESEAU	Date Fermeture
			MADAME	MARTINE	VAN CAUWENB	Non confessionnel	NON PERTINENT	Libre non confessionnel	1/09/1996
			MADAME	MICHELLE	VANOSMAEL	Non confessionnel	NON PERTINENT	Libre non confessionnel	1/09/2001
			MONSIEUR	PIERRE-BAUD	BAREEL	Non confessionnel	NON PERTINENT	Libre non confessionnel	1/09/1996

P O	Dénomination	Rue	N°	Code postal	Localité	Code INS	Commune
497	ECOLE AVE MARIA ASBL	Rue de Bricgniot	205	5002	SAINT-SERVAIS	92094	NAMUR
641	ECOLE PROFESSIONNELLE POUVOIR ORGANISATEUR	Rue Florent Dethier	31	5002	SAINT-SERVAIS	92094	NAMUR
79	A.S.B.L. ECOLES DES RELIGIEUSES URSULINES	Avenue du Tir	12	7000	MONS	53053	MONS
79	A.S.B.L. ECOLES DES RELIGIEUSES URSULINES	Avenue du Tir	12	7000	MONS	53053	MONS
80	A.S.B.L. ECOLES DU SACRE-COEUR	Rue des Dominicains	9	7000	MONS	53053	MONS
119	A.S.B.L. ECOLES NORMALES ET LYCEE DES SOEURS DE L'ENFANT JESUS	Rue de Sotriamont	1	1400	NIVELLES	25072	NIVELLES
19	A.S.B.L. ASSOCIATION FEDERATIVE DES INSTITUTIONS CATHOLIQUES D'ENSEIGNEMENT DE FLORENNES	Rue du Chapitre	3	5620	FLORENNES	93022	FLORENNES
19	A.S.B.L. ASSOCIATION FEDERATIVE DES INSTITUTIONS CATHOLIQUES D'ENSEIGNEMENT DE FLORENNES	Rue du Chapitre	3	5620	FLORENNES	93022	FLORENNES
168	ASBL CENTRE EDUCATIF ET CULTUREL SAINT-FRANCOIS DE SALES	Rue du Gouvernement	7	7800	ATH	51004	ATH
189	ASBL CENTRE SCOLAIRE DU SACRE-COEUR	Boulevard Audent	58	6000	CHARLEROI	52011	CHARLEROI
189	ASBL CENTRE SCOLAIRE DU SACRE-COEUR	Boulevard Audent	58	6000	CHARLEROI	52011	CHARLEROI
191	A.S.B.L. CENTRE SCOLAIRE DU SACRE-COEUR DE LINDTHOUT	Avenue des Deux Tilleuls	2	1200	BRUXELLES	21018	WOLUWE-SAINT-LAMBERT

N° FASE	CES	ZONE	OSPAC	Dénomination	Rue	N°	Code postal	Localité	Code INS	Commune
2972	625	6	O	(O) ECOLE AVE MARIA Rue de Bricgniot 205 5002 NAMUR	ECOLE AVE MARIA Rue de Bricgniot	205	5002	SAINT-SERVAIS	92094	NAMUR
2974	624	6	O	(O) ECOLE PROFESSIONNELLE Rue Florent Dethier 31 5002 NAMUR	ECOLE PROFESSIONNELLE Rue Florent Dethier	31	5002	SAINT-SERVAIS	92094	NAMUR
1207	935	9	O	(O) INSTITUT TECHNIQUE DES URSULINES Avenue du Tir 12 7000 MONS	INSTITUT TECHNIQUE DES URSULINES Avenue du Tir	12	7000	MONS	53053	MONS
1203	935	9	O	(O) INSTITUT DE LA SAINTE-FAMILLE Avenue du Tir 12 7000 MONS	INSTITUT DE LA SAINTE-FAMILLE Avenue du Tir	12	7000	MONS	53053	MONS
1231	935	9	O	(O) INSTITUT DU SACRE COEUR - ENSEIGNEMENT SECONDAIRE GENERAL Rue des Dominicains 9 7000 MONS	INSTITUT DU SACRE COEUR - ENSEIGNEMENT SECONDAIRE GENERAL Rue des Dominicains	9	7000	MONS	53053	MONS
644	212	2	O	(O) INSTITUT DE L'ENFANT-JESUS LYCEE Rue de Sotriamont 1 1400 NIVELLES	INSTITUT DE L'ENFANT-JESUS LYCEE Rue de Sotriamont	1	1400	NIVELLES	25072	NIVELLES
3120	621	6	O	(O) INSTITUT SAINTS-PIERRE ET PAUL Rue des Récollets 7 5620 FLORENNES	INSTITUT SAINTS-PIERRE ET PAUL Rue des Récollets	7	5620	FLORENNES	93022	FLORENNES
3121	621	6	O	(O) INSTITUT SAINT-JOSEPH D.O.A. Rue de Corenne 1 5620 FLORENNES	INSTITUT SAINT-JOSEPH D.O.A. Rue de Corenne	1	5620	FLORENNES	93022	FLORENNES
782	832	8	O	(O) INSTITUT SAINT-FRANCOIS DE SALES Rue du Gouvernement 7 7800 ATH	INSTITUT SAINT-FRANCOIS DE SALES Rue du Gouvernement	7	7800	ATH	51004	ATH
920	1039	10	O	(O) INSTITUT D'ENSEIGNEMENT TECHNIQUE NOTRE-DAME Rue de la Science 52 6000 CHARLEROI	INSTITUT D'ENSEIGNEMENT TECHNIQUE NOTRE-DAME Rue de la Science	52	6000	CHARLEROI	52011	CHARLEROI
911	1039	10	O	(O) CENTRE SCOLAIRE DU SACRE- COEUR Boulevard Audent 58 6000 CHARLEROI	CENTRE SCOLAIRE DU SACRE-COEUR Boulevard Audent	58	6000	CHARLEROI	52011	CHARLEROI
514	109	1	O	(O) CENTRE SCOLAIRE DU SACRE- COEUR DE LINDTHOUT Avenue des Deux Tilleuls 2 1200 WOLUWE-SAINT-LAMBERT	CENTRE SCOLAIRE DU SACRE-COEUR DE LINDTHOUT Avenue des Deux Tilleuls	2	1200	BRUXELLES	21018	WOLUWE-SAINT-LAMBERT



TEL	FAX	E MAIL	DIRECTION			CARACTERE	CONFESSION	RESEAU	Date Fermeture
081-73 12 34	081-74 17 03	ec002972@adm.cfwb.be	MADAME	GENEVIEVE	COLLART	Confessionnel	CATHOLIQUE	Libre confessionnel	
081-72 90 20	081-74 30 47	ec002974@adm.cfwb.be	MONSIEUR	JEAN-PIERRE	ALBERT	Confessionnel	CATHOLIQUE	Libre confessionnel	
065-40 23 23	065-40 23 25	ec001207@adm.cfwb.be	MADAME	MARYSE	DESCAMPS	Confessionnel	CATHOLIQUE	Libre confessionnel	
065-40 23 23	065-40 23 25	ec001203@adm.cfwb.be	MONSIEUR	PHILIPPE	LAURENT	Confessionnel	CATHOLIQUE	Libre confessionnel	
065-40 28 44	065-40 28 36	ec001231@adm.cfwb.be	MONSIEUR	JEAN-MARIE	PARIZEL	Confessionnel	CATHOLIQUE	Libre confessionnel	
067-89 38 00	067-89 38 01	ec000644@adm.cfwb.be	MADAME	FRANCOISE	BAISE	Confessionnel	CATHOLIQUE	Libre confessionnel	
071-68 86 75	071-68 71 24	ec003120@adm.cfwb.be	MONSIEUR	LUC	BERTHOLET	Confessionnel	CATHOLIQUE	Libre confessionnel	
071-68 82 58	071-68 80 45	ec003121@adm.cfwb.be	MONSIEUR	CLAUDE	SOUPART	Confessionnel	CATHOLIQUE	Libre confessionnel	
068-26 51 20	068-26 51 29	ec000782@adm.cfwb.be	MONSIEUR	RENE	VANOVERVELT	Confessionnel	CATHOLIQUE	Libre confessionnel	
071-30 23 30	071-31 54 10	ec000920@adm.cfwb.be	MONSIEUR	DENIS	DEHON	Confessionnel	CATHOLIQUE	Libre confessionnel	
071-30 35 95	071-31 17 56	ec000911@adm.cfwb.be	MONSIEUR	BAUDOUIN	JOACHIM	Confessionnel	CATHOLIQUE	Libre confessionnel	
02-736 00 94	02-732 00 47	ec000514@adm.cfwb.be	MADAME	JACQUELINE	MICHIELS	Confessionnel	CATHOLIQUE	Libre confessionnel	

P O	Dénomination	Rue	N°	Code postal	Localité	Code INS	Commune
24	A.S.B.L. CENTRE SCOLAIRE MARIA ASSUMPTA	Avenue Wannecouter	76	1020	BRUXELLES	21004	BRUXELLES
205	ASBL CENTRE SCOLAIRE SAINT-ADRIEN - VAL DUCHESSE	Schoolgat	5	1050	BRUXELLES	21009	IXELLES
208	ASBL CENTRE SCOLAIRE SAINT-EXUPERY	Grand'Rue	79	7170	MANAGE	52043	MANAGE
208	ASBL CENTRE SCOLAIRE SAINT-EXUPERY	Grand'Rue	79	7170	MANAGE	52043	MANAGE
98	A.S.B.L. CENTRE SCOLAIRE SAINT-JOSEPH - NOTRE-DAME A JUMET	Rue Emile Strimelle	1	6040	JUMET	52011	CHARLEROI
25	A.S.B.L. CENTRE SCOLAIRE SAINT-STANISLAS ET EXTERNAT SAINT-JOSEPH	Rue des Dominicains	15	7000	MONS	53053	MONS
216	ASBL CENTRE SCOLAIRE SAINT-VINCENT DE PAUL - ENFANT-JESUS	Chaussée de Vleurgat	55	1050	BRUXELLES	21009	IXELLES
29	A.S.B.L. COLLEGE NOTRE-DAME DE BON-SECOURS	Rue de Merbes	25	7130	BINCHE	56011	BINCHE
30	A.S.B.L. COLLEGE SAINT-ANDRE	Rue des Auges	22	5060	AUVELAIS	92137	SAMBREVILLE
32	A.S.B.L. COLLEGE SAINT-AUGUSTIN	Chaussée d'Ath	1	7850	MARCQ	55010	ENGHIEN
32	A.S.B.L. COLLEGE SAINT-AUGUSTIN	Chaussée d'Ath	1	7850	MARCQ	55010	ENGHIEN
32	A.S.B.L. COLLEGE SAINT-AUGUSTIN	Chaussée d'Ath	1	7850	MARCQ	55010	ENGHIEN
858	ASBL COLLEGE SAINT-FRANCOIS D'ASSISE	Rue de Mons	74	1480	TUBIZE	25105	TUBIZE

N° FASE	CES	ZONE	OSPAC	Dénomination	Rue	N°	Code postal	Localité	Code INS	Commune
133	102	1	O	(O) LYCEE MARIA ASSUMPTA Avenue Wannecouter 76 1020 BRUXELLES	LYCEE MARIA ASSUMPTA Avenue Wannecouter	76	1020	BRUXELLES	21004	BRUXELLES
291	103	1	O	(O) CENTRE SCOLAIRE SAINT-ADRIEN - VAL DUCHESSÉ Schoolgat 5 1050 IXELLES	CENTRE SCOLAIRE SAINT-ADRIEN - VAL DUCHESSÉ Schoolgat	5	1050	BRUXELLES	21009	IXELLES
1080	938	9	O	(O) INSTITUT SAINT-THERESE Grand'Rue 79 7170 MANAGE	INSTITUT SAINT-THERESE Grand'Rue	79	7170	MANAGE	52043	MANAGE
1418	938	9	O	(O) INSTITUT SAINTE-MARIE Rue de Bouvy 35 7100 LA LOUVIERE	INSTITUT SAINTE-MARIE Rue de Bouvy	35	7100	LA LOUVIERE	55022	LA LOUVIERE
941	1040	10	O	(O) CENTRE SCOLAIRE SAINT-JOSEPH - NOTRE-DAME Rue Emile Strimelle 1 6040 CHARLEROI	CENTRE SCOLAIRE SAINT-JOSEPH - NOTRE-DAME Rue Emile Strimelle	1	6040	JUMET	52011	CHARLEROI
1199	935	9	O	(O) CENTRE SCOLAIRE SAINT-STANISLAS Rue des Dominicains 15 7000 MONS	CENTRE SCOLAIRE SAINT-STANISLAS Rue des Dominicains	15	7000	MONS	53053	MONS
286	103	1	O	(O) CENTRE SCOLAIRE SAINT-VINCENT DE PAUL - ENFANT-JESUS Chaussée de Vleurgat 55 1050 IXELLES	CENTRE SCOLAIRE SAINT-VINCENT DE PAUL - ENFANT-JESUS Chaussée de Vleurgat	55	1050	BRUXELLES	21009	IXELLES
1507	1042	10	O	(O) COLLEGE NOTRE-DAME DE BON SECOURS Rue de Merbes 25 7130 BINCHE	COLLEGE NOTRE-DAME DE BON SECOURS Rue de Merbes	25	7130	BINCHE	56011	BINCHE
3058	623	6	O	(O) COLLEGE SAINT-ANDRE Rue des Auges 22 5060 SAMBREVILLE	COLLEGE SAINT-ANDRE Rue des Auges	22	5060	AUVELAIS	92137	SAMBREVILLE
1374	937	9	O	(O) INSTITUT SAINT-AUGUSTIN Chaussée d'Ath 1 7850 ENGHIEU	INSTITUT SAINT-AUGUSTIN Chaussée d'Ath	1	7850	MARCQ	55010	ENGHIEU
1372	937	9	O	(O) MAISON SAINT-AUGUSTIN (DOA) Chaussée d'Ath 1 7850 ENGHIEU	MAISON SAINT-AUGUSTIN (DOA) Chaussée d'Ath	1	7850	MARCQ	55010	ENGHIEU
1373	937	9	O	(O) COLLEGE SAINT-AUGUSTIN Chaussée d'Ath 1 7850 ENGHIEU	COLLEGE SAINT-AUGUSTIN Chaussée d'Ath	1	7850	MARCQ	55010	ENGHIEU
680	212	2	O	(O) COLLEGE SAINT-FRANCOIS D'ASSISE Rue de Mons 74 1480 TUBIZE	COLLEGE SAINT-FRANCOIS D'ASSISE Rue de Mons	74	1480	TUBIZE	25105	TUBIZE

TEL	FAX	E MAIL	DIRECTION			CARACTERE	CONFESSION	RESEAU	Date Fermeture
02-268 04 13	02-262 26 62	ec000133@adm.cfwb.be	MONSIEUR	JEAN-PIERRE	VANDENSCHRICK	Confessionnel	CATHOLIQUE	Libre confessionnel	
02-672 36 08	02-672 18 67	ec000291@adm.cfwb.be	MONSIEUR	RAYMOND	COCLE	Confessionnel	CATHOLIQUE	Libre confessionnel	
064-27 87 10	064-55 88 48	ec001080@adm.cfwb.be	MONSIEUR	JEAN-FRANCOIS	PIERET	Confessionnel	CATHOLIQUE	Libre confessionnel	
064-31 19 22	064-26 70 84	ec001418@adm.cfwb.be	MONSIEUR	JULES	DEGHORAIN	Confessionnel	CATHOLIQUE	Libre confessionnel	
071-35 32 25	071-35 46 67	ec000941@adm.cfwb.be	MONSIEUR	THIERRY	BAUDOUX	Confessionnel	CATHOLIQUE	Libre confessionnel	
065-40 12 50	065-40 12 59	ec001199@adm.cfwb.be	MONSIEUR	JEAN-PIERRE	DUBUQUOY	Confessionnel	CATHOLIQUE	Libre confessionnel	
02-648 10 70	02-644 28 92	ec000286@adm.cfwb.be	MADemoiselle	ANNIE	TUYPENS	Confessionnel	CATHOLIQUE	Libre confessionnel	
064-23 99 99	064-23 99 98	ec001507@adm.cfwb.be	MONSIEUR	ERIC	DAUBIE	Confessionnel	CATHOLIQUE	Libre confessionnel	
071-26 05 00	071-26 05 12	ec003058@adm.cfwb.be	MONSIEUR	JOSE	MATTE	Confessionnel	CATHOLIQUE	Libre confessionnel	
02-397 02 60	02-397 02 70	ec001374@adm.cfwb.be	MONSIEUR	CHRISTOPHE	RUYSKAERT	Confessionnel	CATHOLIQUE	Libre confessionnel	
02-397 02 60	02-397 02 70	ec001372@adm.cfwb.be	MONSIEUR	FRANCIS	BOUCHEZ	Confessionnel	CATHOLIQUE	Libre confessionnel	
02-397 02 60	02-397 02 70	ec001373@adm.cfwb.be	MONSIEUR	BENOIT	PLETINCKX	Confessionnel	CATHOLIQUE	Libre confessionnel	
02-355 83 77	02-390 03 33	ec000680@adm.cfwb.be	MONSIEUR	JEAN-POL	VANSCHepDAEL	Confessionnel	CATHOLIQUE	Libre confessionnel	

P O	Dénomination	Rue	N°	Code postal	Localité	Code INS	Commune
1308	A.S.B.L. COLLEGE SAINT-GUIBERT	Place de l'Orneau	21	5030	GEMBLOUX	92142	GEMBLOUX
1308	A.S.B.L. COLLEGE SAINT-GUIBERT	Place de l'Orneau	21	5030	GEMBLOUX	92142	GEMBLOUX
1357	A.S.B.L. COLLEGE SAINT-MARTIN - I.S.M. PAIRAY	Rue de la Province	101	4100	SERAING	62096	SERAING
33	A.S.B.L. COLLEGE SAINT-MICHEL	Faubourg de Charleroi	15	6041	GOSELIES	52011	CHARLEROI
240	A.S.B.L. COLLEGE SAINT-PIE X	Rue Lloyd George	15	6200	CHATELINEAU	52012	CHATELET
241	ASBL COLLEGE SAINT-PIERRE A UCCLE	Avenue Coghen	213	1180	BRUXELLES	21016	UCCLE
1380	A.S.B.L. COLLEGE SAINT-QUIRIN	Rue Entre-Deux-Portes	75	4500	HUY	61031	HUY
34	A.S.B.L. COLLEGE SAINTE-MARIE	Rue du Port	115-127	7330	SAINT-GHISLAIN	53070	SAINT-GHISLAIN
35	A.S.B.L. COLLEGE TECHNIQUE "AUMONIERES DU TRAVAIL"	Grand'rue	185	6000	CHARLEROI	52011	CHARLEROI
35	A.S.B.L. COLLEGE TECHNIQUE "AUMONIERES DU TRAVAIL"	Grand'rue	185	6000	CHARLEROI	52011	CHARLEROI
479	A.S.B.L. COMMUNAUTE SAINTE-MARIE FONTAINE	Rue de l'Enseignement	1	6140	FONTAINE-L'EVEQUE	52022	FONTAINE- L'EVEQUE
479	A.S.B.L. COMMUNAUTE SAINTE-MARIE FONTAINE	Rue de l'Enseignement	1	6140	FONTAINE-L'EVEQUE	52022	FONTAINE- L'EVEQUE
37	A.S.B.L. COMITE D'ENSEIGNEMENT ANNONCIADES D'HEVERLEE	Naamsesteenweg	355	3001	HEVERLEE	24062	LOUVAIN

N° FASE	CES	ZONE		OSPAC	Dénomination	Rue	N°	Code postal	Localité	Code INS (	Commune
3074	623	6	(O) COLLEGE SAINT-GUIBERT D.O.A. Place de l'Orneau 21 5030 GEMBLOUX	O	COLLEGE SAINT-GUIBERT D.O.A.	Place de l'Orneau	21	5030	GEMBLOUX	92142	GEMBLOUX
3072	623	6	(O) COLLEGE SAINT-GUIBERT (D2-D3) Place de l'Orneau 21 5030 GEMBLOUX	O	COLLEGE SAINT-GUIBERT (D2-D3)	Place de l'Orneau	21	5030	GEMBLOUX	92142	GEMBLOUX
2125	416	4	(O) COLLEGE SAINT-MARTIN - I.S.M. PAIRAY Rue de la Province 101 4100 SERAING	O	COLLEGE SAINT-MARTIN - I.S.M. PAIRAY	Rue de la Province	101	4100	SERAING	62096	SERAING
934	1040	10	(O) COLLEGE SAINT-MICHEL Faubourg de Charleroi 15 6041 CHARLEROI	O	COLLEGE SAINT-MICHEL	Faubourg de Charleroi	15	6041	GOSSELIES	52011	CHARLEROI
1005	1041	10	(O) COLLEGE SAINT PIE X Rue Lloyd George 15 6200 CHATELET	O	COLLEGE SAINT PIE X	Rue Lloyd George	15	6200	CHATELINEAU	52012	CHATELET
463	106	1	(O) COLLEGE SAINT-PIERRE Avenue Coghen 213 1180 UCCLE	O	COLLEGE SAINT-PIERRE	Avenue Coghen	213	1180	BRUXELLES	21016	UCCLE
1777	313	4	(O) COLLEGE SAINT-QUIRIN Rue Entre-Deux-Portes 75 4500 HUY	O	COLLEGE SAINT-QUIRIN	Rue Entre-Deux-Portes	75	4500	HUY	61031	HUY
1266	936	9	(O) COLLEGE SAINTE-MARIE Rue du Port 115-127 7330 SAINT-GHISLAIN	O	COLLEGE SAINTE-MARIE	Rue du Port	115-127	7330	SAINTE- GHISLAIN	53070	SAINTE-GHISLAIN
95331	1039	10	(O) COLLEGE DES AUMONIERES DU TRAVAIL DE CHARLEROI Grand'rue 185 6000 CHARLEROI	O	COLLEGE DES AUMONIERES DU TRAVAIL DE CHARLEROI	Grand'rue	185	6000	CHARLEROI	52011	CHARLEROI
95331	1039	10	(O) COLLEGE DES AUMONIERES DU TRAVAIL DE CHARLEROI Grand'rue 185 6000 CHARLEROI	O	COLLEGE DES AUMONIERES DU TRAVAIL DE CHARLEROI	Grand'rue	185	6000	CHARLEROI	52011	CHARLEROI
95333	1040	10	(O) INSTITUT SAINTE-MARIE Rue de l'Enseignement 1 6140 FONTAINE-L'EVEQUE	O	INSTITUT SAINTE-MARIE	Rue de l'Enseignement	1	6140	FONTAINE- L'EVEQUE	52022	FONTAINE- L'EVEQUE
95333	1040	10	(O) INSTITUT SAINTE-MARIE Rue de l'Enseignement 1 6140 FONTAINE-L'EVEQUE	O	INSTITUT SAINTE-MARIE	Rue de l'Enseignement	1	6140	FONTAINE- L'EVEQUE	52022	FONTAINE- L'EVEQUE
541	108	1	(O) LYCEE MATER DEI Avenue de l'Aviation 72 1150 WOLUWE-SAINTE-PIERRE	O	LYCEE MATER DEI	Avenue de l'Aviation	72	1150	BRUXELLES	21019	WOLUWE-SAINTE- PIERRE

TEL	FAX	E MAIL	DIRECTION			CARACTERE	CONFESSION	RESEAU	Date Fermeture
081-62 64 80	081-61 45 54	ec003074@adm.cfwb.be	MADAME	VERONIQUE	BAUWIM-HENRY	Confessionnel	CATHOLIQUE	Libre confessionnel	
081-62 64 80	081-61 45 54	ec003072@adm.cfwb.be	MONSIEUR	JEAN-CLAUDE	GLIBERT	Confessionnel	CATHOLIQUE	Libre confessionnel	
04-337 04 96	04-336 68 33	ec002125@adm.cfwb.be	MONSIEUR	JACQUES	SAIVE	Confessionnel	CATHOLIQUE	Libre confessionnel	
071-35 36 74	071-37 81 16	ec000934@adm.cfwb.be	MONSIEUR	MICHEL	MALHERBE	Confessionnel	CATHOLIQUE	Libre confessionnel	
071-38 38 48	071-38 93 23	ec001005@adm.cfwb.be	MONSIEUR	PAUL	TIMMERMANS	Confessionnel	CATHOLIQUE	Libre confessionnel	
02-344 50 58	02-344 50 68	ec000463@adm.cfwb.be	MONSIEUR	CLAUDE	VOGLET	Confessionnel	CATHOLIQUE	Libre confessionnel	
085-21 14 49	085-25 11 72	ec001777@adm.cfwb.be	MONSIEUR	POL	LATINNE	Confessionnel	CATHOLIQUE	Libre confessionnel	
065-78 61 31	065-78 29 20	ec001266@adm.cfwb.be	MONSIEUR	PIERINO	ZEN	Confessionnel	CATHOLIQUE	Libre confessionnel	
071-41 39 39	071-41 01 04	ec000984@adm.cfwb.be	MONSIEUR	DANIEL	MOUCHET	Confessionnel	CATHOLIQUE	Libre confessionnel	
071-41 39 39	071-41 01 04	ec000917@adm.cfwb.be	MONSIEUR	JEAN	COOPMANS	Confessionnel	CATHOLIQUE	Libre confessionnel	
071-52 36 59	071-54 33 31	ec001058@adm.cfwb.be	MONSIEUR	DANIEL	DURIEU	Confessionnel	CATHOLIQUE	Libre confessionnel	
071-52 39 61	071-52 27 93	ec001059@adm.cfwb.be	MONSIEUR	YVAN	CNUUDE	Confessionnel	CATHOLIQUE	Libre confessionnel	
02-770 03 99	02-776 84 57	ec000541@adm.cfwb.be	MONSIEUR	MICHEL	VAN LERBERGE	Confessionnel	CATHOLIQUE	Libre confessionnel	

P O	Dénomination	Rue	N°	Code postal	Localité	Code INS	Commune
1359	A.S.B.L. COMITE ORGANISATEUR DE L'INSTITUT SAINT-JOSEPH ET SAINTE-JULIENNE A LIEGE	Rue Sainte-Marguerite	64	4000	LIEGE	62063	LIEGE
1373	A.S.B.L. COMITE ORGANISATEUR DE LA C.E.S.J.B.	Rue du Collège	27	5060	TAMINES	92137	SAMBREVILLE
1373	A.S.B.L. COMITE ORGANISATEUR DE LA C.E.S.J.B.	Rue du Collège	27	5060	TAMINES	92137	SAMBREVILLE
305	A.S.B.L. COMITE ORGANISATEUR INSTITUT SAINT-JOSEPH DE CHATELET	Place Jean Guyot	1	6200	CHATELET	52012	CHATELET
55	A.S.B.L. DES ECOLES ET INSTITUT SAINTE-VERONIQUE ET MARIE-JOSE	Rue Rennequin Sualem	15	4000	LIEGE	62063	LIEGE
756	A.S.B.L. ENSEIGNEMENT CATHOLIQUE DE FLERON	Rue de l'Eglise	22	4620	FLERON	62038	FLERON
765	ASBL ENSEIGNEMENT CATHOLIQUE DIOCESAIN SAINT-GABRIEL	Rue de Mons	80	7090	BRAINE-LE-COMTE	55004	BRAINE-LE-COMTE
789	ASBL ENSEIGNEMENT SECONDAIRE SAINT-BARTHELEMY	En-Hors-Château	31	4000	LIEGE	62063	LIEGE
789	ASBL ENSEIGNEMENT SECONDAIRE SAINT-BARTHELEMY	En-Hors-Château	31	4000	LIEGE	62063	LIEGE
802	ASBL FRATERNELLE SAINTE-MARIE	Rue de l'Eglise	7	6210	REVES	52075	LES BONS VILLERS
84	A.S.B.L. GANENOU NATHAN BLOMHOF	Rue du Melkriek	3	1180	BRUXELLES	21016	UCCLE
817	ASBL I.T.E.H.O. JEANNE D'ARC	Rue du Couvent	82 B	7700	MOUSCRON	54007	MOUSCRON



N° FASE	CES	ZONE		OSPAC	Dénomination	Rue	N°	Code postal	Localité	Code INS	Commune
1997	417	4	(O) INSTITUT SAINT-JOSEPH ET SAINTE-JULIENNE Rue Sainte-Marguerite 64 4000 LIEGE	O	INSTITUT SAINT-JOSEPH ET SAINTE-JULIENNE	Rue Sainte-Marguerite	64	4000	LIEGE	62063	LIEGE
3048	623	6	(O) COMMUNAUTE EDUCATIVE SAINT-JEAN-BAPTISTE (2E ET 3E DEGRES) Rue du Collège 27 5060 SAMBREVILLE	O	COMMUNAUTE EDUCATIVE SAINT-JEAN-BAPTISTE (2E ET 3E DEGRES)	Rue du Collège	27	5060	TAMINES	92137	SAMBREVILLE
3049	623	6	(O) COMMUNAUTE EDUCATIVE SAINT-JEAN-BAPTISTE Rue du Collège 27 5060 SAMBREVILLE	O	COMMUNAUTE EDUCATIVE SAINT-JEAN-BAPTISTE	Rue du Collège	27	5060	TAMINES	92137	SAMBREVILLE
1002	1041	10	(O) INSTITUT SAINT-JOSEPH Place Jean Guyot 1 6200 CHATELET	O	INSTITUT SAINT-JOSEPH	Place Jean Guyot	1	6200	CHATELET	52012	CHATELET
1999	414	4	(O) CENTRE SCOLAIRE SAINTE- VERONIQUE - MARIE-JOSE Rue Rennequin Sualem 15 4000 LIEGE	O	CENTRE SCOLAIRE SAINTE- VERONIQUE - MARIE-JOSE	Rue Rennequin Sualem	15	4000	LIEGE	62063	LIEGE
1881	518	4	(O) INSTITUT SAINT-LAURENT Rue Saint-Laurent 37 4620 FLERON	O	INSTITUT SAINT-LAURENT	Rue Saint-Laurent	37	4620	FLERON	62038	FLERON
1361	937	9	(O) INSTITUT TECHNIQUE SAINT- GABRIEL Rue de Mons 80 7090 BRAINE-LE-COMTE	O	INSTITUT TECHNIQUE SAINT- GABRIEL	Rue de Mons	80	7090	BRAINE-LE- COMTE	55004	BRAINE-LE- COMTE
2073	417	4	(O) INSTITUT SAINT-BARTHELEMY D.O.A. En-Hors-Château 31 4000 LIEGE	O	INSTITUT SAINT- BARTHELEMY D.O.A.	En-Hors-Château	31	4000	LIEGE	62063	LIEGE
2001	417	4	(O) COLLEGE SAINT-BARTHELEMY En-Hors-Château 4000 LIEGE	O	COLLEGE SAINT- BARTHELEMY	En-Hors-Château		4000	LIEGE	62063	LIEGE
1106	1040	10	(O) INSTITUT SAINTE-MARIE Rue de l'Eglise 7 6210 LES BONS VILLERS	O	INSTITUT SAINTE-MARIE	Rue de l'Eglise	7	6210	REVES	52075	LES BONS VILLERS
480	0	0	(O) ATHENEE GANENOU Rue du Melkriek 3 1180 UCCLE	O	ATHENEE GANENOU	Rue du Melkriek	3	1180	BRUXELLES	21016	UCCLE
3237	831	8	(O) INSTITUT DES TECHNIQUES HOSPITALIERES (I.T.E.H.O) JEANNE D'ARC Quai des Salines 28 7500 TOURNAI	O	INSTITUT DES TECHNIQUES HOSPITALIERES (I.T.E.H.O) JEANNE D'ARC	Quai des Salines	28	7500	TOURNAI	57081	TOURNAI

TEL	FAX	E MAIL	DIRECTION			CARACTERE	CONFESSION	RESEAU	Date Fermeture
04-226 36 25	04-224 03 88	ec001997@adm.cfwb.be	MADAME	RENEE	LAMBION	Confessionnel	CATHOLIQUE	Libre confessionnel	
071-77 11 07	071-74 19 71	ec003048@adm.cfwb.be	MONSIEUR	ANDRE	LEFEVRE	Confessionnel	CATHOLIQUE	Libre confessionnel	
071-77 11 07	071-74 19 71	ec003049@adm.cfwb.be	MADAME	MARIANNE	DENIS	Confessionnel	CATHOLIQUE	Libre confessionnel	
071-38 04 05	071-40 09 30	ec001002@adm.cfwb.be	MADAME	MARIE-LOUISE	EVARD	Confessionnel	CATHOLIQUE	Libre confessionnel	
04-252 40 72	04-254 28 40	ec001999@adm.cfwb.be	MONSIEUR	CHRISTIAN	MODAVE	Confessionnel	CATHOLIQUE	Libre confessionnel	
04-259 80 70	04-358 95 39	ec001881@adm.cfwb.be	MONSIEUR	ROBERT	LAHAYE	Confessionnel	CATHOLIQUE	Libre confessionnel	
067-55 21 46	067-56 03 00	ec001361@adm.cfwb.be	MONSIEUR	BERNARD	DENEGRE	Confessionnel	CATHOLIQUE	Libre confessionnel	
04-223 73 71	04-221 17 16	ec002073@adm.cfwb.be	MONSIEUR	MARC	PIRON	Confessionnel	CATHOLIQUE	Libre confessionnel	
04-223 73 71	04-221 17 16	ec002001@adm.cfwb.be	MONSIEUR	JEAN-MARC	DRIESKENS	Confessionnel	CATHOLIQUE	Libre confessionnel	
071-84 45 16	071-84 74 16	ec001106@adm.cfwb.be	MONSIEUR	PIERRE-YVES	GALLEZ	Confessionnel	CATHOLIQUE	Libre confessionnel	
02-376 11 76	02-332 11 00	ec000480@adm.cfwb.be	MONSIEUR	NORBERT	CIGE	Confessionnel	ISRAELITE	Libre confessionnel	
069-89 05 10	069-89 05 12	ec003237@adm.cfwb.be	MADAME	CHRISTINE	DROULEZ	Confessionnel	CATHOLIQUE	Libre confessionnel	

P O	Dénomination	Rue	N°	Code postal	Localité	Code INS	Commune
966	A.S.B.L. INSTITUT CARDIJN-LORRAINE. AUMONIER DU TRAVAIL-ARLON- DIFFERT-ATHUS	Rue de Neufchâteau	69	6700	ARLON	81001	ARLON
966	A.S.B.L. INSTITUT CARDIJN-LORRAINE. AUMONIER DU TRAVAIL-ARLON- DIFFERT-ATHUS	Rue de Neufchâteau	69	6700	ARLON	81001	ARLON
439	A.S.B.L. INSTITUT D'ENS. SECONDAIRE SAINT-BERTHUI DES FRERES DES ECOLES CHRETIENNES	Fond de Malonne	129	5020	MALONNE	92094	NAMUR
846	ASBL INSTITUT DE LA PROVIDENCE	Rue Haberman	27	1070	BRUXELLES	21001	ANDERLECHT
844	A.S.B.L. INSTITUT DE LA PROVIDENCE,HUMANITES,"G.P.H."	Faubourg de Bruxelles	105	6041	GOSELIES	52011	CHARLEROI
88	A.S.B.L. INSTITUT DES ARTS ET METIERS	PIERRARD	112	6760	VIRTON	85045	VIRTON
90	A.S.B.L. INSTITUT DES URSULINES	Boulevard Léopold II	268	1081	BRUXELLES	21011	KOEKELBERG
934	ASBL INSTITUT DOMINIQUE PIRE	Rue De Lengentier	6-14	1000	BRUXELLES	21004	BRUXELLES
866	ASBL INSTITUT DU SACRE-COEUR	Rue du Val	43	7700	MOUSCRON	54007	MOUSCRON
92	A.S.B.L. INSTITUT NOTRE-DAME	Rue de Bruxelles	97	6220	FLEURUS	52021	FLEURUS
882	A.S.B.L. INSTITUT NOTRE-DAME A THUIN	Grand'Rue	68	6530	THUIN	56078	THUIN
894	A.S.B.L. INSTITUT NOTRE-DAME DE SAINT-HUBERT	Rue Saint-Gilles	39	6870	SAINT-HUBERT	84059	SAINT-HUBERT
894	A.S.B.L. INSTITUT NOTRE-DAME DE SAINT-HUBERT	Rue Saint-Gilles	39	6870	SAINT-HUBERT	84059	SAINT-HUBERT

N° FASE	CES	ZONE		OSPAC	Dénomination	Rue	N°	Code postal	Localité	Code INS (	Commune
2487	729	7	(O) INSTITUT CARDIJN LORRAINE-ENSEIGNEMENT GENERAL Rue Luttgens 10 6791 AUBANGE	O	INSTITUT CARDIJN LORRAINE- ENSEIGNEMENT GENERAL	Rue Luttgens	10	6791	ATHUS	81004	AUBANGE
2465	729	7	(O) INSTITUT CARDIJN LORRAINE - ENSEIGNEMENT TECHNIQUE ET PROFESSIONNEL Rue de Neufchâteau 69 6700 ARLON	O	INSTITUT CARDIJN LORRAINE - ENSEIGNEMENT TECHNIQUE ET PROFESSIONNEL	Rue de Neufchâteau	69	6700	ARLON	81001	ARLON
2980	625	6	(O) INSTITUT SAINT-BERTHUIN Fond de Malonne 129 c 5020 NAMUR	O	INSTITUT SAINT-BERTHUIN	Fond de Malonne	129 c	5020	MALONNE	92094	NAMUR
40	107	1	(O) INSTITUT DE LA PROVIDENCE Rue Haberman 27 1070 ANDERLECHT	O	INSTITUT DE LA PROVIDENCE	Rue Haberman	27	1070	BRUXELLES	21001	ANDERLECHT
933	1040	10	(O) INSTITUT DE LA PROVIDENCE,HUMANITES (G.P.H.) Faubourg de Bruxelles 105 6041 CHARLEROI	O	INSTITUT DE LA PROVIDENCE,HUMANITES (G.P.H.)	Faubourg de Bruxelles	105	6041	GOSSELIES	52011	CHARLEROI
2762	730	7	(O) INSTITUT DES ARTS ET METIERS Rue de Pierrard 112 6761 VIRTON	O	INSTITUT DES ARTS ET METIERS	Rue de Pierrard	112	6761	LATOIR	85045	VIRTON
327	101	1	(O) INSTITUT DES URSULINES Avenue du Sippelberg 10 1080 MOLENBEEK-SAINT-JEAN	O	INSTITUT DES URSULINES	Avenue du Sippelberg	10	1080	BRUXELLES	21012	MOLENBEEK-SAINT-JEAN
3230	101	1	(O) INSTITUT DOMINIQUE PIRE Rue De Lenglentier 6-14 1000 BRUXELLES	O	INSTITUT DOMINIQUE PIRE	Rue De Lenglentier	6-14	1000	BRUXELLES	21004	BRUXELLES
1342	833	8	(O) INSTITUT DU SACRE-COEUR Rue du Val 43 7700 MOUSCRON	O	INSTITUT DU SACRE-COEUR	Rue du Val	43	7700	MOUSCRON	54007	MOUSCRON
1046	1041	10	(O) INSTITUT NOTRE-DAME Rue de Bruxelles 97 6220 FLEURUS	O	INSTITUT NOTRE-DAME	Rue de Bruxelles	97	6220	FLEURUS	52021	FLEURUS
1570	1042	10	(O) INSTITUT NOTRE-DAME Grand'Rue 68 6530 THUIN	O	INSTITUT NOTRE-DAME	Grand'Rue	68	6530	THUIN	56078	THUIN
2688	728	7	(O) INSTITUT NOTRE-DAME D.O.A. Rue Saint-Gilles 39 6870 SAINT-HUBERT	O	INSTITUT NOTRE-DAME D.O.A.	Rue Saint-Gilles	39	6870	SAINT-HUBERT	84059	SAINT-HUBERT
2689	728	7	(O) INSTITUT SAINT-JOSEPH Rue des Neuf-Courtils 21 6870 SAINT-HUBERT	O	INSTITUT SAINT-JOSEPH	Rue des Neuf-Courtils	21	6870	SAINT-HUBERT	84059	SAINT-HUBERT

TEL	FAX	E MAIL	DIRECTION			CARACTERE	CONFESSION	RESEAU	Date Fermeture
063-38 12 20	063-38 12 26	ec002487@adm.cfwb.be	MONSIEUR	MARC	MONHONVAL	Confessionnel	CATHOLIQUE	Libre confessionnel	
063-24 28 50	063-24 28 51	ec002465@adm.cfwb.be	MONSIEUR	ANDRE	REMACLE	Confessionnel	CATHOLIQUE	Libre confessionnel	
081-44 72 30	081-44 72 39	ec002980@adm.cfwb.be	MONSIEUR	YANNICK	DUPAGNE	Confessionnel	CATHOLIQUE	Libre confessionnel	
02-523 01 82	02-521 67 44	ec000040@adm.cfwb.be	MONSIEUR	FRANCESCO	SCARDINO	Confessionnel	CATHOLIQUE	Libre confessionnel	
071-34 93 10	071-35 49 56	ec000933@adm.cfwb.be	MONSIEUR	JEAN	CAMBIER	Confessionnel	CATHOLIQUE	Libre confessionnel	
063-58 89 20	063-57 70 95	ec002762@adm.cfwb.be	MONSIEUR	JOSE	SOBLET	Confessionnel	CATHOLIQUE	Libre confessionnel	
02-414 38 95	02-414 45 09	ec000327@adm.cfwb.be	MADAME	CLAUDE	PRIGNON	Confessionnel	CATHOLIQUE	Libre confessionnel	
02-511 53 22	02-502 77 14	ec003230@adm.cfwb.be	MONSIEUR	FREDDY	DESSY	Confessionnel	CATHOLIQUE	Libre confessionnel	
056-85 40 10	056-85 40 11	ec001342@adm.cfwb.be	MADEMOISELLE	STEPHANIE	GOBERT	Confessionnel	CATHOLIQUE	Libre confessionnel	
071-82 31 80	071-82 31 82	ec001046@adm.cfwb.be	MONSIEUR	JEAN	ANNET	Confessionnel	CATHOLIQUE	Libre confessionnel	
071-59 00 47	071-59 54 81	ec001570@adm.cfwb.be	MONSIEUR	LOUIS	BROOTCORNE	Confessionnel	CATHOLIQUE	Libre confessionnel	
061-23 06 80	061-23 06 79	ec002688@adm.cfwb.be	MONSIEUR	BENOIT	HENIN	Confessionnel	CATHOLIQUE	Libre confessionnel	
061-61 11 57	061-23 06 89	ec002689@adm.cfwb.be	MONSIEUR	ALBERT	FRAIPONT	Confessionnel	CATHOLIQUE	Libre confessionnel	

P O	Dénomination	Rue	N°	Code postal	Localité	Code INS	Commune
94	A.S.B.L. INSTITUT SAINT-ANDRE D'IXELLES	Avenue de l'Hippodrome	180	1050	BRUXELLES	21009	IXELLES
95	A.S.B.L. INSTITUT SAINT-CHARLES	Place de la Résistance	10	7711	DOTTIGNIES	54007	MOUSCRON
917	A.S.B.L. INSTITUT ST-JEAN-BAPTISTE DES FRERES DES EC.CHRETIENNES	Rue de Bruxelles	45	1300	WAVRE	25112	WAVRE
919	A.S.B.L. INSTITUT SAINT-JOSEPH	Avenue de l'Enseignement	10	7330	SAINT-GHISLAIN	53070	SAINT-GHISLAIN
921	A.S.B.L. INSTITUT SAINT-JOSEPH	Rue de l'Eglise	33	4840	WELKENRAEDT	63084	WELKENRAEDT
97	A.S.B.L. INSTITUT SAINT-JOSEPH	Avenue de la Salm	17	4980	TROIS-PONTS	63086	TROIS-PONTS
99	A.S.B.L. INSTITUT SAINT-JOSEPH D'ENSEIGNEMENT TECHNIQUE	Rue Félix Hap	14	1040	BRUXELLES	21005	ETTERBEEK
100	A.S.B.L. INSTITUT SAINT-LOUIS	Rue Pepin	7	5000	NAMUR	92094	NAMUR
103	A.S.B.L. INSTITUT SAINT-STANISLAS	Avenue des Nerviens	115-131	1040	BRUXELLES	21005	ETTERBEEK
1361	A.S.B.L. INSTITUT SAINTE-MARIE	Rue Noiret	6	5660	PESCHE	93014	COUVIN
104	A.S.B.L. INSTITUT SAINTE-MARIE	Rue Grande	21	7380	QUIEVRAIN	53068	QUIEVRAIN
140	A.S.B.L. INSTITUT TECHNIQUE CARDINAL MERCIER - NOTRE-DAME DU SACRE-COEUR	Boulevard Lambert	17	1030	BRUXELLES	21015	SCHAERBEEK
954	A.S.B.L. LA FRATERNITE	Rue de Molenbeek	173	1020	BRUXELLES	21004	BRUXELLES
106	A.S.B.L. NOTRE-DAME DU BON ACCUEIL	Rue de la Déportation	13	6500	BEAUMONT	56005	BEAUMONT

N° FASE	CES	ZONE	OSPAC	Dénomination	Rue	N°	Code postal	Localité	Code INS	Commune
287	105	1	O	(O) INSTITUT SAINT-ANDRE Avenue de l'Hippodrome 180 1050 IXELLES	INSTITUT SAINT-ANDRE Avenue de l'Hippodrome	180	1050	BRUXELLES	21009	IXELLES
1336	833	8	O	(O) INSTITUT SAINT-CHARLES Place de la Résistance 10 7711 MOUSCRON	INSTITUT SAINT-CHARLES Place de la Résistance	10	7711	DOTTIGNIES	54007	MOUSCRON
708	211	2	O	(O) INSTITUT SAINT-JEAN-BAPTISTE Rue de Bruxelles 45 1300 WAVRE	INSTITUT SAINT-JEAN-BAPTISTE Rue de Bruxelles	45	1300	WAVRE	25112	WAVRE
1269	936	9	O	(O) INSTITUT SAINT-JOSEPH Avenue de l'Enseignement 10 7330 SAINT-GHISLAIN	INSTITUT SAINT-JOSEPH Avenue de l'Enseignement	10	7330	SAINT-GHISLAIN	53070	SAINT-GHISLAIN
2366	518	4	O	(O) INSTITUT SAINT-JOSEPH Rue de l'Eglise 33 4840 WELKENRAEDT	INSTITUT SAINT-JOSEPH Rue de l'Eglise	33	4840	WELKENRAEDT	63084	WELKENRAEDT
2371	520	4	O	(O) INSTITUT SAINT-JOSEPH Avenue de la Salm 17 4980 TROIS-PONTS	INSTITUT SAINT-JOSEPH Avenue de la Salm	17	4980	TROIS-PONTS	63086	TROIS-PONTS
209	104	1	O	(O) INSTITUT SAINT-JOSEPH D'ENSEIGNEMENT TECHNIQUE Rue Félix Hap 14 1040 ETTERBEEK	INSTITUT SAINT-JOSEPH D'ENSEIGNEMENT TECHNIQUE Rue Félix Hap	14	1040	BRUXELLES	21005	ETTERBEEK
2989	624	6	O	(O) INSTITUT SAINT-LOUIS Rue Pepin 7 5000 NAMUR	INSTITUT SAINT-LOUIS Rue Pepin	7	5000	NAMUR	92094	NAMUR
214	104	1	O	(O) INSTITUT SAINT-STANISLAS Avenue des Nerviens 131 1040 ETTERBEEK	INSTITUT SAINT-STANISLAS Avenue des Nerviens	131	1040	BRUXELLES	21005	ETTERBEEK
3104	621	6	O	(O) INSTITUT SAINTE-MARIE Rue Noiret 6 5660 COUVIN	INSTITUT SAINTE-MARIE Rue Noiret	6	5660	PESCHE	93014	COUVIN
1251	936	9	O	(O) CENTRE SCOLAIRE DON BOSCO Rue Grande 21 7380 QUIEVRAIN	CENTRE SCOLAIRE DON BOSCO Rue Grande	21	7380	QUIEVRAIN	53068	QUIEVRAIN
428	110	1	O	(O) INSTITUT TECHN. CARDINAL MERCIER-NOTRE-DAME DU SACRE-COEUR Boulevard Lambermont 17 1030 SCHAERBEEK	INSTITUT TECHN. CARDINAL MERCIER-NOTRE-DAME DU SACRE-COEUR Boulevard Lambermont	17	1030	BRUXELLES	21015	SCHAERBEEK
138	102	1	O	(O) COLLEGE LA FRATERNITE Rue de Molenbeek 173 1020 BRUXELLES	COLLEGE LA FRATERNITE Rue de Molenbeek	173	1020	BRUXELLES	21004	BRUXELLES
1494	1042	10	O	(O) INSTITUT NOTRE-DAME DU BON ACCUEIL Grand Place 12 6500 BEAUMONT	INSTITUT NOTRE-DAME DU BON ACCUEIL Grand Place	12	6500	BEAUMONT	56005	BEAUMONT

TEL	FAX	E MAIL	DIRECTION			CARACTERE	CONFESSION	RESEAU	Date Fermeture
02-648 62 88	02-649 98 27	ec000287@adm.cfwb.be	MADAME	ANNE-FRANCOISE	DELEIXHE	Confessionnel	CATHOLIQUE	Libre confessionnel	
056-48 95 03	056-48 99 50	ec001336@adm.cfwb.be	MONSIEUR	LUC	DUJARDIN	Confessionnel	CATHOLIQUE	Libre confessionnel	
010-22 24 60	010-22 96 69	ec000708@adm.cfwb.be	MONSIEUR	VINCENT	GANS	Confessionnel	CATHOLIQUE	Libre confessionnel	
065-61 10 31	065-79 40 34	ec001269@adm.cfwb.be	MADAME	NICOLE	DEFECHE	Confessionnel	CATHOLIQUE	Libre confessionnel	
087-88 00 39	087-88 15 81	ec002366@adm.cfwb.be	MONSIEUR	CHRISTIAN	CORMAN	Confessionnel	CATHOLIQUE	Libre confessionnel	
080-68 40 69	080-68 91 20	ec002371@adm.cfwb.be	MADEMOISELLE	MARIE-JEANNE	POTTIER	Confessionnel	CATHOLIQUE	Libre confessionnel	
02-735 81 10	02-732 56 27	ec000209@adm.cfwb.be	MONSIEUR	JEAN-PAUL	TIMMERMANS	Confessionnel	CATHOLIQUE	Libre confessionnel	
081-25 61 80	081-25 61 81	ec002989@adm.cfwb.be	MONSIEUR	LAURENT	HENQUET	Confessionnel	CATHOLIQUE	Libre confessionnel	
02-735 56 31	02-732 47 87	ec000214@adm.cfwb.be	MONSIEUR	PIERRE	ROLAND	Confessionnel	CATHOLIQUE	Libre confessionnel	
060-34 40 39	060-34 55 43	ec003104@adm.cfwb.be	MADAME	FRANCOISE	DARDENNE	Confessionnel	CATHOLIQUE	Libre confessionnel	
065-45 06 20	065-45 06 22	ec001251@adm.cfwb.be	MONSIEUR	CLAUDE	LEVEAU	Confessionnel	CATHOLIQUE	Libre confessionnel	
02-216 21 97	02-215 14 78	ec000428@adm.cfwb.be	MONSIEUR	PATRICK	BEAUDELLOT	Confessionnel	CATHOLIQUE	Libre confessionnel	
02-426 71 14	02-421 68 59	ec000138@adm.cfwb.be	MONSIEUR	MARC	HASTRAIS	Confessionnel	CATHOLIQUE	Libre confessionnel	
071-58 73 32	071-58 93 86	ec001494@adm.cfwb.be	MONSIEUR	JACQUES	STOUPY	Confessionnel	CATHOLIQUE	Libre confessionnel	



P O	Dénomination	Rue	N°	Code postal	Localité	Code INS	Commune
110	A.S.B.L. PETIT SEMINAIRE DE SAINT-ROCH,FERRIERES	Allée de Bernardfagne	7	4190	FERRIERES	61019	FERRIERES
705	A.S.B.L. URSULINES - LA MADELEINE	Rue des Carmes	10	7500	TOURNAI	57081	TOURNAI
377	A.S.B.L. VISITATION - LA BERLIERE	Parvis Saint-Pierre	13	7860	LESSINES	55023	LESSINES
139	ATHENEE MAIMONIDE	Boulevard Poincaré	67	1070	BRUXELLES	21001	ANDERLECHT
964	CAMPUS SAINT-JEAN	Chaussée de Ninove	136	1080	BRUXELLES	21012	MOLENBEEK-SAINTE-JEAN
167	CENTRE EDUCATIF DE LA SAINTE-UNION	Chaussée de Lille	12	7500	TOURNAI	57081	TOURNAI
169	CENTRE EDUCATIF NOTRE-DAME	Avenue Jean Tasté	38	4802	HEUSY	63079	VERVIERS
170	CENTRE EDUCATIF SAINT-PIERRE A.S.B.L.	Tour Saint-Pierre	11	7900	LEUZE-EN-HAINAUT	57094	LEUZE-EN-HAINAUT
170	CENTRE EDUCATIF SAINT-PIERRE A.S.B.L.	Tour Saint-Pierre	11	7900	LEUZE-EN-HAINAUT	57094	LEUZE-EN-HAINAUT
151	CENTRE D'EDUCATION ET DE CULTURE - INSTITUTS DE L'ENFANT-JESUS ET DE SAINTE AGNES A.S.B.L.	Rue Général Leman	74	1040	BRUXELLES	21005	ETTERBEEK
153	CENTRE D'ENSEIGNEMENT CATHOLIQUE ROBERT ET LAURE BRUNNER	Avenue Félix Marchal	62	1030	BRUXELLES	21015	SCHAERBEEK
153	CENTRE D'ENSEIGNEMENT CATHOLIQUE ROBERT ET LAURE BRUNNER	Avenue Félix Marchal	62	1030	BRUXELLES	21015	SCHAERBEEK

N° FASE	CES	ZONE		OSPAC	Dénomination	Rue	N°	Code postal	Localité	Code INS (	Commune
1762	520	4	(O) PETIT SEMINAIRE DE SAINT-ROCH Allée de Bernardfagne 7 4190 FERRIERES	O	PETIT SEMINAIRE DE SAINT-ROCH	Allée de Bernardfagne	7	4190	FERRIERES	61019	FERRIERES
1699	831	8	(O) INSTITUT DES URSULINES - LA MADELEINE Rue des Carmes 10 7500 TOURNAI	O	INSTITUT DES URSULINES - LA MADELEINE	Rue des Carmes	10	7500	TOURNAI	57081	TOURNAI
1441	832	8	(O) COLLEGE VISITATION - LA BERLIERE Parvis Saint-Pierre 13 7860 LESSINES	O	COLLEGE VISITATION - LA BERLIERE	Parvis Saint-Pierre	13	7860	LESSINES	55023	LESSINES
32	0	0	(O) ATHENEE MAIMONIDE Boulevard Poincaré 67 1070 ANDERLECHT	O	ATHENEE MAIMONIDE	Boulevard Poincaré	67	1070	BRUXELLES	21001	ANDERLECHT
352	102	1	(O) CAMPUS SAINT-JEAN Chaussée de Ninove 136 1080 MOLENBEEK-SAINT-JEAN	O	CAMPUS SAINT-JEAN	Chaussée de Ninove	136	1080	BRUXELLES	21012	MOLENBEEK-SAINT-JEAN
1706	831	8	(O) CENTRE EDUCATIF DE LA SAINTE-UNION Chaussée de Lille 12 7500 TOURNAI	O	CENTRE EDUCATIF DE LA SAINTE-UNION	Chaussée de Lille	12	7500	TOURNAI	57081	TOURNAI
2335	519	4	(O) INSTITUT NOTRE-DAME Avenue Jean Tasté 38 4802 VERVIERS	O	INSTITUT NOTRE-DAME	Avenue Jean Tasté	38	4802	HEUSY	63079	VERVIERS
1738	832	8	(O) COLLEGE SAINT-ELOI Tour Saint-Pierre 11 7900 LEUZE-EN-HAINAUT	O	COLLEGE SAINT-ELOI	Tour Saint-Pierre	11	7900	LEUZE-EN-HAINAUT	57094	LEUZE-EN-HAINAUT
1735	832	8	(O) INSTITUT D'ENSEIGNEMENT TECHNIQUE SAINT-ELOI Tour Saint-Pierre 11 7900 LEUZE-EN-HAINAUT	O	INSTITUT D'ENSEIGNEMENT TECHNIQUE SAINT-ELOI	Tour Saint-Pierre	11	7900	LEUZE-EN-HAINAUT	57094	LEUZE-EN-HAINAUT
213	104	1	(O) INSTITUT DE L'ENFANT-JESUS Rue Général Leman 74 1040 ETTERBEEK	O	INSTITUT DE L'ENFANT-JESUS	Rue Général Leman	74	1040	BRUXELLES	21005	ETTERBEEK
222	109	1	(O) COLLEGE ROI BAUDOIN Avenue Félix Marchal 62 1030 SCHAERBEEK	O	COLLEGE ROI BAUDOIN	Avenue Félix Marchal	62	1030	BRUXELLES	21015	SCHAERBEEK
425	109	1	(O) COLLEGE ROI BAUDOIN ENSEIGNEMENT TECHNIQUE ET PROFESSIONNEL Avenue Eugène Plasky 184 1030 SCHAERBEEK	O	COLLEGE ROI BAUDOIN ENSEIGNEMENT TECHNIQUE ET PROFESSIONNEL	Avenue Eugène Plasky	184	1030	BRUXELLES	21015	SCHAERBEEK

TEL	FAX	E MAIL	DIRECTION			CARACTERE	CONFESSION	RESEAU	Date Fermeture
086-40 00 06	086-40 04 57	ec001762@adm.cfwb.be	MONSIEUR	MICHEL	GEORIS	Confessionnel	CATHOLIQUE	Libre confessionnel	
069-22 96 35	069-22 23 23	ec001699@adm.cfwb.be	MONSIEUR	D.	MASQUELIER	Confessionnel	CATHOLIQUE	Libre confessionnel	
068-26 87 10	068-33 51 50	ec001441@adm.cfwb.be	MONSIEUR	JEAN	FRAIPONT	Confessionnel	CATHOLIQUE	Libre confessionnel	
02-523 63 36	02-527 09 90	ec000032@adm.cfwb.be	MADAME	CECILE	FOSSOUL	Confessionnel	ISRAELITE	Libre confessionnel	
02-410 34 00	02-410 09 56	ec000352@adm.cfwb.be	MONSIEUR	PIERRE	LAURENT	Confessionnel	CATHOLIQUE	Libre confessionnel	
069-22 18 22	069-84 17 32	ec001706@adm.cfwb.be	MONSIEUR	GUY	BARBIEUX	Confessionnel	CATHOLIQUE	Libre confessionnel	
087-29 10 70	087-29 10 99	ec002335@adm.cfwb.be	MONSIEUR	DANY	RAHIER	Confessionnel	CATHOLIQUE	Libre confessionnel	
069-66 96 11	069-66 96 29	ec001738@adm.cfwb.be	MADEMOISELLE	GERDA	VERBRIGGHE	Confessionnel	CATHOLIQUE	Libre confessionnel	
069-66 96 10	069-66 96 29	ec001735@adm.cfwb.be	MONSIEUR	GERARD	DELBEKE	Confessionnel	CATHOLIQUE	Libre confessionnel	
02-230 46 04	02-230 05 33	ec000213@adm.cfwb.be	MONSIEUR	BERNARD	DEWULF	Confessionnel	CATHOLIQUE	Libre confessionnel	
02-734 95 16	02-732 13 25	ec000222@adm.cfwb.be	MONSIEUR	FRANCOIS	SKA	Confessionnel	CATHOLIQUE	Libre confessionnel	
02-734 38 85	02-734 78 05	ec000425@adm.cfwb.be	MONSIEUR	PAUL	LAURENT	Confessionnel	CATHOLIQUE	Libre confessionnel	

P O	Dénomination	Rue	N°	Code postal	Localité	Code INS	Commune
155	CENTRE D'ENSEIGNEMENT DAMES DE MARIE-VERGOTE ASBL	Rue Vergote	40	1200	BRUXELLES	21018	WOLUWE-SAINT-LAMBERT
156	CENTRE D'ENSEIGNEMENT NOTRE-DAME DES CHAMPS	Rue Edith Cavell	143	1180	BRUXELLES	21016	UCCLE
157	CENTRE D'ENSEIGNEMENT SECONDAIRE CATHOLIQUE DE HERSTAL	Petite Voie	84	4040	HERSTAL	62051	HERSTAL
157	CENTRE D'ENSEIGNEMENT SECONDAIRE CATHOLIQUE DE HERSTAL	Petite Voie	84	4040	HERSTAL	62051	HERSTAL
158	CENTRE D'ENSEIGNEMENT SECONDAIRE CATHOLIQUE SAINT-HADELIN	Rue Saint-Hadelin	15	4600	WISE	62108	WISE
158	CENTRE D'ENSEIGNEMENT SECONDAIRE CATHOLIQUE SAINT-HADELIN	Rue Saint-Hadelin	15	4600	WISE	62108	WISE
158	CENTRE D'ENSEIGNEMENT SECONDAIRE CATHOLIQUE SAINT-HADELIN	Rue Saint-Hadelin	15	4600	WISE	62108	WISE
135	CENTRE D'ENSEIGNEMENT SECONDAIRE SAINT-VINCENT DE SOIGNIES	Chaussée de Braine	22	7060	SOIGNIES	55040	SOIGNIES
135	CENTRE D'ENSEIGNEMENT SECONDAIRE SAINT-VINCENT DE SOIGNIES	Chaussée de Braine	22	7060	SOIGNIES	55040	SOIGNIES
135	CENTRE D'ENSEIGNEMENT SECONDAIRE SAINT-VINCENT DE SOIGNIES	Chaussée de Braine	22	7060	SOIGNIES	55040	SOIGNIES
159	CENTRE D'ENSEIGNEMENT SAINT-JOSEPH	Rue de Virelles	75	6460	CHIMAY	56016	CHIMAY
159	CENTRE D'ENSEIGNEMENT SAINT-JOSEPH	Rue de Virelles	75	6460	CHIMAY	56016	CHIMAY

N° FASE	CES	ZONE		OSPAC	Dénomination	Rue	N°	Code postal	Localité	Code INS (	Commune
517	110	1	(O) INSTITUT DES DAMES DE MARIE Rue Vergote 40 1200 WOLUWE-SAINT-LAMBERT	O	INSTITUT DES DAMES DE MARIE	Rue Vergote	40	1200	BRUXELLES	21018	WOLUWE-SAINT-LAMBERT
464	105	1	(O) CENTRE D'ENSEIGNEMENT SECONDAIRE LIBRE NOTRE-DAME DES CHAMPS Rue Edith Cavell 143 1180 UCCLE	O	CENTRE D'ENSEIGNEMENT SECONDAIRE LIBRE NOTRE- DAME DES CHAMPS	Rue Edith Cavell	143	1180	BRUXELLES	21016	UCCLE
1898	415	4	(O) COLLEGE NOTRE-DAME ET SAINT-LAMBERT ET INSTITUT SAINT- LAURENT Rue Elisa Dumonceau 75 4040 HERSTAL	O	COLLEGE NOTRE-DAME ET SAINT-LAMBERT ET INSTITUT SAINT-LAURENT	Rue Elisa Dumonceau	75	4040	HERSTAL	62051	HERSTAL
1899	415	4	(O) NOTRE-DAME SAINT LAMBERT ET SAINT-LAURENT DOA Rue Elisa Dumonceau 75 4040 HERSTAL	O	NOTRE-DAME SAINT LAMBERT ET SAINT- LAURENT DOA	Rue Elisa Dumonceau	75	4040	HERSTAL	62051	HERSTAL
2175	415	4	(O) D.O.A. SAINT-HADELIN Rue Saint-Hadelin 15 4600 VISE	O	D.O.A. SAINT-HADELIN	Rue Saint-Hadelin	15	4600	WISE	62108	WISE
2177	415	4	(O) INSTITUT SACRE-COEUR ET SAINT-JOSEPH Rue de la Trairie 27 4600 VISE	O	INSTITUT SACRE-COEUR ET SAINT-JOSEPH	Rue de la Trairie	27	4600	WISE	62108	WISE
2176	415	4	(O) COLLEGE SAINT-HADELIN Rue Saint-Hadelin 15 4600 VISE	O	COLLEGE SAINT-HADELIN	Rue Saint-Hadelin	15	4600	WISE	62108	WISE
1468	937	9	(O) COLLEGE SAINT-VINCENT DOA Chaussée de Braine 22 7060 SOIGNIES	O	COLLEGE SAINT-VINCENT DOA	Chaussée de Braine	22	7060	SOIGNIES	55040	SOIGNIES
1475	937	9	(O) INSTITUT TECHNIQUE SAINT- VINCENT Chaussée de Braine 22 7060 SOIGNIES	O	INSTITUT TECHNIQUE SAINT- VINCENT	Chaussée de Braine	22	7060	SOIGNIES	55040	SOIGNIES
1467	937	9	(O) COLLEGE SAINT-VINCENT (D2- D3) Chaussée de Braine 22 7060 SOIGNIES	O	COLLEGE SAINT-VINCENT (D2-D3)	Chaussée de Braine	22	7060	SOIGNIES	55040	SOIGNIES
1527	1042	10	(O) INSTITUT NOTRE-DAME Rue de Virelles 75 6460 CHIMAY	O	INSTITUT NOTRE-DAME	Rue de Virelles	75	6460	CHIMAY	56016	CHIMAY
1526	1042	10	(O) COLLEGE SAINT-JOSEPH Rue de Virelles 75 6460 CHIMAY	O	COLLEGE SAINT-JOSEPH	Rue de Virelles	75	6460	CHIMAY	56016	CHIMAY

TEL	FAX	E MAIL	DIRECTION			CARACTERE	CONFESSION	RESEAU	Date Fermeture
02-743 27 90	02 732 69 30	ec000517@adm.cfwb.be	MADAME	MARIE-France	DROUART	Confessionnel	CATHOLIQUE	Libre confessionnel	
02-374 58 40	02-374 41 43	ec000464@adm.cfwb.be	MONSIEUR	STEPHAN	DE BRABANT	Confessionnel	CATHOLIQUE	Libre confessionnel	
04-264 00 49	04-248 15 36	ec001898@adm.cfwb.be	MONSIEUR	JEAN	NICOLAI	Confessionnel	CATHOLIQUE	Libre confessionnel	
04-264 41 78	04-248 15 36	ec001899@adm.cfwb.be	MONSIEUR	MICHEL	VANSTALLE	Confessionnel	CATHOLIQUE	Libre confessionnel	
04-379 15 39	04-379 13 21	ec002175@adm.cfwb.be	MADAME	PAULETTE	SCHYNYS	Confessionnel	CATHOLIQUE	Libre confessionnel	
04-379 24 05	04-379 67 66	ec002177@adm.cfwb.be	MONSIEUR	LEON	BRANDT	Confessionnel	CATHOLIQUE	Libre confessionnel	
04-379 15 39	04-379 13 21	ec002176@adm.cfwb.be	MONSIEUR	GILBERT	LESOINNE	Confessionnel	CATHOLIQUE	Libre confessionnel	
067-34 70 00	067-34 70 01	ec001468@adm.cfwb.be	MONSIEUR	DIDIER	LEVECQ	Confessionnel	CATHOLIQUE	Libre confessionnel	
067-34 70 00	067-34 70 01	ec001475@adm.cfwb.be	MADAME	ALAIN	DELABIE	Confessionnel	CATHOLIQUE	Libre confessionnel	
067-34 70 00	067-34 70 01	ec001467@adm.cfwb.be	MONSIEUR	PHILIPPE	BUYSE	Confessionnel	CATHOLIQUE	Libre confessionnel	
060-21 04 10	060-21 11 68	ec001527@adm.cfwb.be	MONSIEUR	GUY	MONTOISY	Confessionnel	CATHOLIQUE	Libre confessionnel	
060-21 04 10	060-21 11 68	ec001526@adm.cfwb.be	MONSIEUR	FRANCIS	GILLARD	Confessionnel	CATHOLIQUE	Libre confessionnel	

P O	Dénomination	Rue	N°	Code postal	Localité	Code INS	Commune
1381	CENTRE D'ENSEIGNEMENT SAINT-LAURENT LIEGE	Rue Saint-Laurent	29	4000	LIEGE	62063	LIEGE
176	CENTRE SCOLAIRE CATHOLIQUE DE BRUXELLES NORD-OUEST	Rue Jean-Baptiste Verbeyst	25	1090	BRUXELLES	21010	JETTE
179	CENTRE SCOLAIRE DE BERLAYMONT A.S.B.L.	Drève d'Argenteuil	10	1410	WATERLOO	25110	WATERLOO
181	CENTRE SCOLAIRE DE LA SAINTE-UNION	Rue Montgomery	71	7540	KAIN	57081	TOURNAI
182	CENTRE SCOLAIRE DE MA CAMPAGNE ASBL	Rue Africaine	3	1050	BRUXELLES	21009	IXELLES
184	CENTRE SCOLAIRE DON BOSCO	Avenue du Val d'Or	90	1150	BRUXELLES	21019	WOLUWE-SAINT-PIERRE
187	CENTRE SCOLAIRE DON BOSCO - SAINT-CHARLES A.S.B.L.	Boulevard Léopold	63	7500	TOURNAI	57081	TOURNAI
186	CENTRE SCOLAIRE DON BOSCO A LIEGE	Rue des Wallons	59	4000	LIEGE	62063	LIEGE
185	CENTRE SCOLAIRE DON BOSCO A VERVIERS	Rue des Alliés	64	4800	VERVIERS	63079	VERVIERS
188	CENTRE SCOLAIRE DON BOSCO-LIEGE	Rue des Wallons	59	4000	LIEGE	62063	LIEGE
190	CENTRE SCOLAIRE DU SACRE-COEUR DE JETTE ASBL	Avenue du Sacré-Coeur	8	1090	BRUXELLES	21010	JETTE
193	CENTRE SCOLAIRE EPERONNIERS - MERCELIS A.S.B.L.	Rue de l'Etuve	56	1000	BRUXELLES	21004	BRUXELLES
198	CENTRE SCOLAIRE LIBRE DE WAREMME	Avenue du Prince Régent	30	4300	WAREMME	64074	WAREMME
198	CENTRE SCOLAIRE LIBRE DE WAREMME	Avenue du Prince Régent	30	4300	WAREMME	64074	WAREMME

N° FASE	CES	ZONE	OSPAC	Dénomination	Rue	N°	Code postal	Localité	Code INS	Commune
2020	414	4	O	(O) INSTITUT SAINT-LAURENT Rue Saint-Laurent 29 4000 LIEGE	INSTITUT SAINT-LAURENT Rue Saint-Laurent	29	4000	LIEGE	62063	LIEGE
319	102	1	O	(O) COLLEGE SAINT-PIERRE Rue Jean-Baptiste Verbeyst 25 1090 JETTE	COLLEGE SAINT-PIERRE Rue Jean-Baptiste Verbeyst	25	1090	BRUXELLES	21010	JETTE
693	212	2	O	(O) LYCEE DE BERLAYMONT Drève d'Argenteuil 10C 1410 WATERLOO	LYCEE DE BERLAYMONT Drève d'Argenteuil	10C	1410	WATERLOO	25110	WATERLOO
1689	831	8	O	(O) INSTITUT DE LA SAINTE-UNION Rue Montgomery 71 7540 TOURNAI	INSTITUT DE LA SAINTE-UNION Rue Montgomery	71	7540	KAIN	57081	TOURNAI
283	105	1	O	(O) CENTRE SCOLAIRE "MA CAMPAGNE" Rue Africaine 3 1050 IXELLES	CENTRE SCOLAIRE "MA CAMPAGNE" Rue Africaine	3	1050	BRUXELLES	21009	IXELLES
542	108	1	O	(O) INSTITUT DON BOSCO Avenue du Val d'Or 90 D 1150 WOLUWE-SAINT-PIERRE	INSTITUT DON BOSCO Avenue du Val d'Or	90 D	1150	BRUXELLES	21019	WOLUWE-SAINT-PIERRE
3236	831	8	O	(O) INSTITUT DON BOSCO Boulevard Léopold 63 7500 TOURNAI	INSTITUT DON BOSCO Boulevard Léopold	63	7500	TOURNAI	57081	TOURNAI
2043	414	4	O	(O) INSTITUT SAINT-JEAN BERCHMANS Rue des Wallons 59 4000 LIEGE	INSTITUT SAINT-JEAN BERCHMANS Rue des Wallons	59	4000	LIEGE	62063	LIEGE
2344	519	4	O	(O) INSTITUT D'ENSEIGNEMENT TECHNIQUE DON BOSCO Rue des Alliés 64 4800 VERVIERS	INSTITUT D'ENSEIGNEMENT TECHNIQUE DON BOSCO Rue des Alliés	64	4800	VERVIERS	63079	VERVIERS
2022	414	4	O	(O) INSTITUT DON BOSCO Rue des Wallons 59 4000 LIEGE	INSTITUT DON BOSCO Rue des Wallons	59	4000	LIEGE	62063	LIEGE
318	102	1	O	(O) CENTRE SCOLAIRE DU SACRE- COEUR - Section Humanités Avenue du Sacré-Coeur 8 1090 JETTE	CENTRE SCOLAIRE DU SACRE-COEUR - Section Humanités Avenue du Sacré-Coeur	8	1090	BRUXELLES	21010	JETTE
288	108	1	O	(O) CENTRE SCOLAIRE EPERONNIERS-MERCELIS Rue Mercelis 36 1050 IXELLES	CENTRE SCOLAIRE EPERONNIERS-MERCELIS Rue Mercelis	36	1050	BRUXELLES	21009	IXELLES
2416	313	4	O	(O) COLLEGE SAINT-LOUIS Avenue du Prince Régent 30 4300 WAREMME	COLLEGE SAINT-LOUIS Avenue du Prince Régent	30	4300	WAREMME	64074	WAREMME
2417	313	4	O	(O) INSTITUT SAINT-LOUIS Avenue du Prince Régent 30 4300 WAREMME	INSTITUT SAINT-LOUIS Avenue du Prince Régent	30	4300	WAREMME	64074	WAREMME



TEL	FAX	E MAIL	DIRECTION			CARACTERE	CONFESSION	RESEAU	Date Fermeture
04-223 78 80	04-221 20 05	ec002020@adm.cfwb.be	MONSIEUR	MAURICE	DELVAUX	Confessionnel	CATHOLIQUE	Libre confessionnel	
02-421 43 30	02-427 53 13	ec000319@adm.cfwb.be	MONSIEUR	MICHEL	LAMBERT	Confessionnel	CATHOLIQUE	Libre confessionnel	
02-357 09 83	02-353 18 84	ec000693@adm.cfwb.be	MONSIEUR	CHRISTIAN	DELPLANCQ	Confessionnel	CATHOLIQUE	Libre confessionnel	
069-89 03 89	069-89 03 80	ec001689@adm.cfwb.be	MONSIEUR	PAUL	DENDONCKER	Confessionnel	CATHOLIQUE	Libre confessionnel	
02-538 08 38	02-537 50 79	ec000283@adm.cfwb.be	MADAME	MADELEINE	GERON	Confessionnel	CATHOLIQUE	Libre confessionnel	
02-771 01 02	02-771 50 77	ec000542@adm.cfwb.be	MONSIEUR	MICHEL	HOPPE	Confessionnel	CATHOLIQUE	Libre confessionnel	
069-89 18 18	069-89 18 17	ec003236@adm.cfwb.be	MONSIEUR	JOEL	HESPEL	Confessionnel	CATHOLIQUE	Libre confessionnel	
04-229 78 90	04-229 78 99	ec002043@adm.cfwb.be	MONSIEUR	RENE	ERNST	Confessionnel	CATHOLIQUE	Libre confessionnel	
087-33 20 08	087-33 95 29	ec002344@adm.cfwb.be	MONSIEUR	JEAN-PIERRE	GILLET	Confessionnel	CATHOLIQUE	Libre confessionnel	
04-229 78 70	04-229 78 79	ec002022@adm.cfwb.be	MONSIEUR	ANDRE-MARIE	LIMME	Confessionnel	CATHOLIQUE	Libre confessionnel	
02-478 71 90	02-478 21 76	ec000318@adm.cfwb.be	MONSIEUR	CHRISTIAN	VERSTREPEN	Confessionnel	CATHOLIQUE	Libre confessionnel	
02-512 60 98	02-512 18 53	ec000288@adm.cfwb.be	MADAME	R.-M.	SELVAIS	Confessionnel	CATHOLIQUE	Libre confessionnel	
019-32 24 84	019-33 08 83	ec002416@adm.cfwb.be	MONSIEUR	CHRISTIAN	PAPY	Confessionnel	CATHOLIQUE	Libre confessionnel	
019-32 24 84	019-33 08 83	ec002417@adm.cfwb.be	MADAME	FRANCOISE	CLARISSE	Confessionnel	CATHOLIQUE	Libre confessionnel	

P O	Dénomination	Rue	N°	Code postal	Localité	Code INS	Commune
198	CENTRE SCOLAIRE LIBRE DE WAREMME	Avenue du Prince Régent	30	4300	WAREMME	64074	WAREMME
202	CENTRE SCOLAIRE MARIS STELLA ET NOTRE-DAME DE LOURDES A.S.B.L.	Rue Félix Sterckx	44	1020	BRUXELLES	21004	BRUXELLES
202	CENTRE SCOLAIRE MARIS STELLA ET NOTRE-DAME DE LOURDES A.S.B.L.	Rue Félix Sterckx	44	1020	BRUXELLES	21004	BRUXELLES
204	CENTRE SCOLAIRE NOTRE-DAME DE LA SAGESSE A.S.B.L.	Avenue Van Overbeke	10	1083	BRUXELLES	21008	GANSHOREN
207	CENTRE SCOLAIRE SAINT-BENOIT - SAINT-SERVAIS ASBL	Rue Saint-Gilles	106	4000	LIEGE	62063	LIEGE
207	CENTRE SCOLAIRE SAINT-BENOIT - SAINT-SERVAIS ASBL	Rue Saint-Gilles	106	4000	LIEGE	62063	LIEGE
210	CENTRE SCOLAIRE SAINT-FRANCOIS-XAVIER A.S.B.L.	Rue de Rome	18	4800	VERVIERS	63079	VERVIERS
183	CENTRE SCOLAIRE SAINT-JOSEPH - SAINT-RAPHAEL	Avenue de la Porallée	40	4920	SOUGNE-REMOUCHAMPS	62009	AYWAILLE
212	CENTRE SCOLAIRE SAINT-MICHEL A.S.B.L.	Boulevard Saint-Michel	24	1040	BRUXELLES	21005	ETTERBEEK
213	CENTRE SCOLAIRE SAINT-PAUL	Carrefour de l'Europe	3	5530	GODINNE	91141	YVOIR
213	CENTRE SCOLAIRE SAINT-PAUL	Carrefour de l'Europe	3	5530	GODINNE	91141	YVOIR
222	COLLEGE CARDINAL MERCIER A.S.B.L.	Chaussée de Mont-Saint-Jean	83	1420	BRAINE-L'ALLEUD	25014	BRAINE-L'ALLEUD

N° FASE	CES	ZONE	OSPAC	Dénomination	Rue	N°	Code postal	Localité	Code INS	Commune
2418	313	4	O	(O) INSTITUT SAINT-LAURENT Rue du Casino 6 4300 WAREMME	INSTITUT SAINT-LAURENT Rue du Casino	6	4300	WAREMME	64074	WAREMME
185	102	1	O	(O) INSTITUT NOTRE-DAME DE LOURDES Rue Edmond Tollenaere 32 1020 BRUXELLES	INSTITUT NOTRE-DAME DE LOURDES Rue Edmond Tollenaere	32	1020	BRUXELLES	21004	BRUXELLES
144	102	1	O	(O) INSTITUT MARIS STELLA Rue Félix Sterckx 44 1020 BRUXELLES	INSTITUT MARIS STELLA Rue Félix Sterckx	44	1020	BRUXELLES	21004	BRUXELLES
262	101	1	O	(O) CENTRE SCOLAIRE NOTRE- DAME DE LA SAGESSE Avenue Van Overbeke 10 1083 GANSHOREN	CENTRE SCOLAIRE NOTRE- DAME DE LA SAGESSE Avenue Van Overbeke	10	1083	BRUXELLES	21008	GANSHOREN
2003	414	4	O	(O) CENTRE SCOLAIRE SAINT- BENOIT - SAINT-SERVAIS Rue Saint-Gilles 106 4000 LIEGE	CENTRE SCOLAIRE SAINT- BENOIT - SAINT-SERVAIS Rue Saint-Gilles	106	4000	LIEGE	62063	LIEGE
2002	414	4	O	(O) LYCEE SAINT-BENOIT - SAINT- SERVAIS D.O.A. Rue Saint-Gilles 106 4000 LIEGE	LYCEE SAINT-BENOIT - SAINT-SERVAIS D.O.A. Rue Saint-Gilles	106	4000	LIEGE	62063	LIEGE
2337	519	4	O	(O) CENTRE SCOLAIRE SAINT- FRANCOIS-XAVIER Rue de Rome 18 4800 VERVIERS	CENTRE SCOLAIRE SAINT- FRANCOIS-XAVIER Rue de Rome	18	4800	VERVIERS	63079	VERVIERS
1839	520	4	O	(O) CENTRE SCOLAIRE SAINT- JOSEPH - SAINT-RAPHAEL Avenue de la Porallée 40 4920 AYWAILLE	CENTRE SCOLAIRE SAINT- JOSEPH - SAINT-RAPHAEL Avenue de la Porallée	40	4920	SOUGNE- REMOUCHAMP S	62009	AYWAILLE
208	104	1	O	(O) CENTRE SCOLAIRE SAINT- MICHEL Boulevard Saint-Michel 24 1040 ETTERBEEK	CENTRE SCOLAIRE SAINT- MICHEL Boulevard Saint-Michel	24	1040	BRUXELLES	21005	ETTERBEEK
5143	622	6	O	(O) COLLEGE DE GODINNE-BURNOT D.O.A. Carrefour de l'Europe 3 5530 YVOIR	COLLEGE DE GODINNE- BURNOT D.O.A. Carrefour de l'Europe	3	5530	GODINNE	91141	YVOIR
2880	622	6	O	(O) COLLEGE DE GODINNE-BURNOT D2-D3 Carrefour de l'Europe 3 5530 YVOIR	COLLEGE DE GODINNE- BURNOT D2-D3 Carrefour de l'Europe	3	5530	GODINNE	91141	YVOIR
569	212	2	O	(O) INSTITUT D'ENSEIGNEMENT CARDINAL MERCIER Chemin des Roussettes 10 1410 WATERLOO	INSTITUT D'ENSEIGNEMENT CARDINAL MERCIER Chemin des Roussettes	10	1410	WATERLOO	25110	WATERLOO

TEL	FAX	E MAIL	DIRECTION			CARACTERE	CONFESSION	RESEAU	Date Fermeture
019-32 22 25	019-32 74 99	ec002418@adm.cfwb.be	MONSIEUR	JEAN-MARIE	MOUTON	Confessionnel	CATHOLIQUE	Libre confessionnel	
02-424 09 23	02-425 14 10	ec000185@adm.cfwb.be	MADAME	FRANCOISE	FONTAINE	Confessionnel	CATHOLIQUE	Libre confessionnel	
02-478 63 95	02-478 52 98	ec000144@adm.cfwb.be	MONSIEUR	ROLAND	CORNETTE	Confessionnel	CATHOLIQUE	Libre confessionnel	
02-428 11 27	02-420 76 73	ec000262@adm.cfwb.be	MONSIEUR	CHRISTINE	PONCHON	Confessionnel	CATHOLIQUE	Libre confessionnel	
04-223 59 65	04-221 15 85	ec002003@adm.cfwb.be	MONSIEUR	JEAN-FRANCOIS	KAISIN	Confessionnel	CATHOLIQUE	Libre confessionnel	
04-223 59 65	04-221 15 85	ec002002@adm.cfwb.be	MONSIEUR	MAURICE	DUPAS	Confessionnel	CATHOLIQUE	Libre confessionnel	
087-39 39 39	087-39 39 13	ec002337@adm.cfwb.be	MONSIEUR	JACQUES	CAMPS	Confessionnel	CATHOLIQUE	Libre confessionnel	
04-246 74 20	04-384 46 53	ec001839@adm.cfwb.be	MONSIEUR	JACQUES	MOTCH	Confessionnel	CATHOLIQUE	Libre confessionnel	
02-739 34 16	02-739 34 26	ec000208@adm.cfwb.be	MONSIEUR	JEAN-PAUL	LAURENT	Confessionnel	CATHOLIQUE	Libre confessionnel	
082-61 04 00	082-61 04 01	ec005143@adm.cfwb.be	MONSIEUR	DOMINIQUE	MAUROY	Confessionnel	CATHOLIQUE	Libre confessionnel	
082-61 04 00	082-61 04 01	ec002880@adm.cfwb.be	MONSIEUR	JACQUES	SIBILLE	Confessionnel	CATHOLIQUE	Libre confessionnel	
02-386 15 47	02-386 15 61	ec000569@adm.cfwb.be	MONSIEUR	FERNAND	GILLET	Confessionnel	CATHOLIQUE	Libre confessionnel	

P O	Dénomination	Rue	N°	Code postal	Localité	Code INS	Commune
222	COLLEGE CARDINAL MERCIER A.S.B.L.	Chaussée de Mont-Saint-Jean	83	1420	BRAINE-L'ALLEUD	25014	BRAINE-L'ALLEUD
222	COLLEGE CARDINAL MERCIER A.S.B.L.	Chaussée de Mont-Saint-Jean	83	1420	BRAINE-L'ALLEUD	25014	BRAINE-L'ALLEUD
224	COLLEGE D'ALZON	Rue de Han	1	6927	BURE	84068	TELLIN
226	COLLEGE DU CHRIST-ROI	Rue de Renivaux	25	1340	OTTIGNIES-LOUVAIN-LA-NEUVE	25121	OTTIGNIES-LOUVAIN-LA-NEUVE
227	COLLEGE DU SACRE-COEUR A.S.B.L.	Rue Louis Delhove	65	1083	BRUXELLES	21008	GANSHOREN
228	COLLEGE EPISCOPAL DU SARTAY	Rue Pierre Henvard	64	4053	EMBOURG	62022	CHAUDFONTAINE
229	COLLEGE JEAN XXIII A.S.B.L.	Boulevard de la Woluwe	22	1150	BRUXELLES	21019	WOLUWE-SAINT-PIERRE
230	COLLEGE NOTRE-DAME	Rue du Calvaire	4	1300	WAVRE	25112	WAVRE
231	COLLEGE NOTRE-DAME	Rue des Augustins	30	7500	TOURNAI	57081	TOURNAI
232	COLLEGE NOTRE-DAME DE BELLEVUE	Rue de Bonsecours	2	5500	DINANT	91034	DINANT
235	COLLEGE NOTRE-DAME DE BONNE-ESPERANCE	Rue Grégoire Jurion	22	7120	VELLEREILLE-LES-BRAYEUX	56085	ESTINNES
236	COLLEGE NOTRE-DAME DE LA PAIX A.S.B.L.	Place Notre-Dame de la Paix	1	5101	ERPENT	92094	NAMUR
237	COLLEGE NOTRE-DAME DE LA TOMBE	Rue Abbé Dropsy	2	7540	KAIN	57081	TOURNAI

N° FASE	CES	ZONE	OSPAC	Dénomination	Rue	N°	Code postal	Localité	Code INS	Commune
567	212	2		(O) COLLEGE ARCHIEPISCOPAL CARDINAL MERCIER Chée de Mont-Saint-Jean 83 1420 BRAINE-L'ALLEUD						
			O	COLLEGE ARCHIEPISCOPAL CARDINAL MERCIER	Chée de Mont-Saint-Jean	83	1420	BRAINE- L'ALLEUD	25014	BRAINE- L'ALLEUD
576	212	2		(O) CYCLE D'OBSERVATION AUTONOME CARDINAL MERCIER Chée de Mont-Saint-Jean 83 1420 BRAINE-L'ALLEUD						
			O	CYCLE D'OBSERVATION AUTONOME CARDINAL MERCIER	Chée de Mont-Saint-Jean	83	1420	BRAINE- L'ALLEUD	25014	BRAINE- L'ALLEUD
2693	728	7		(O) COLLEGE D'ALZON Rue de Han 1 6927 TELLIN						
			O	COLLEGE D'ALZON	Rue de Han	1	6927	BURE	84068	TELLIN
748	211	2		(O) COLLEGE DU CHRIST-ROI Rue de Renivaux 25 1340 OTTIGNIES-LOUVAIN-LA-NEUVE						
			O	COLLEGE DU CHRIST-ROI	Rue de Renivaux	25	1340	OTTIGNIES- LOUVAIN-LA- NEUVE	25121	OTTIGNIES- LOUVAIN-LA- NEUVE
261	101	1		(O) COLLEGE DU SACRE-COEUR Rue Louis Delhove 65 1083 GANSHOREN						
			O	COLLEGE DU SACRE-COEUR	Rue Louis Delhove	65	1083	BRUXELLES	21008	GANSHOREN
1855	416	4		(O) COLLEGE EPISCOPAL DU SARTAY Rue Pierre Henvard 64 4053 CHAUDFONTAINE						
			O	COLLEGE EPISCOPAL DU SARTAY	Rue Pierre Henvard	64	4053	EMBOURG	62022	CHAUDFONTAIN E
540	108	1		(O) COLLEGE JEAN XXIII Boulevard de la Woluwe 22 1150 WOLUWE-SAINT-PIERRE						
			O	COLLEGE JEAN XXIII	Boulevard de la Woluwe	22	1150	BRUXELLES	21019	WOLUWE-SAINT- PIERRE
707	211	2		(O) COLLEGE NOTRE-DAME Rue du Calvaire 4 1300 WAVRE						
			O	COLLEGE NOTRE-DAME	Rue du Calvaire	4	1300	WAVRE	25112	WAVRE
1698	831	8		(O) COLLEGE NOTRE-DAME Rue des Augustins 30 7500 TOURNAI						
			O	COLLEGE NOTRE-DAME	Rue des Augustins	30	7500	TOURNAI	57081	TOURNAI
2824	622	6		(O) COLLEGE NOTRE-DAME DE BELLEVUE Rue de Bonsecours 2 5500 DINANT						
			O	COLLEGE NOTRE-DAME DE BELLEVUE	Rue de Bonsecours	2	5500	DINANT	91034	DINANT
1579	1042	10		(O) SEMINAIRE DE BONNE- ESPERANCE Rue Grégoire Jurion 22 7120 ESTINNES						
			O	SEMINAIRE DE BONNE- ESPERANCE	Rue Grégoire Jurion	22	7120	VELLEREILLE- LES-BRAYEUX	56085	ESTINNES
2977	625	6		(O) COLLEGE NOTRE-DAME DE LA PAIX PI Notre-Dame de la Paix 1 5101 NAMUR						
			O	COLLEGE NOTRE-DAME DE LA PAIX	PI Notre-Dame de la Paix	1	5101	ERPENT	92094	NAMUR
1688	831	8		(O) COLLEGE NOTRE-DAME DE LA TOMBE Rue Abbé Dropsy 2 7540 TOURNAI						
			O	COLLEGE NOTRE-DAME DE LA TOMBE	Rue Abbé Dropsy	2	7540	KAIN	57081	TOURNAI

TEL	FAX	E MAIL	DIRECTION			CARACTERE	CONFESSION	RESEAU	Date Fermeture
02-386 15 11	02-386 15 73	ec000567@adm.cfwb.be	MONSIEUR	GUY	HERREGODS	Confessionnel	CATHOLIQUE	Libre confessionnel	
02-386 15 11	02-386 15 73	ec000576@adm.cfwb.be	MONSIEUR	GABRIEL	BOUILLON	Confessionnel	CATHOLIQUE	Libre confessionnel	
084-36 02 80	084-36 62 49	ec002693@adm.cfwb.be	MONSIEUR	BENOIT	STREPENNE	Confessionnel	CATHOLIQUE	Libre confessionnel	
010-42 04 70	010-41 44 98	ec000748@adm.cfwb.be	MONSIEUR	PIERRE	GUERRIAT	Confessionnel	CATHOLIQUE	Libre confessionnel	
02-425 87 22	02-428 25 97	ec000261@adm.cfwb.be	MONSIEUR	JEAN-MARC	ZOCASTELLO	Confessionnel	CATHOLIQUE	Libre confessionnel	
04-367 53 51	04-361 69 52	ec001855@adm.cfwb.be	MONSIEUR	JEAN	BUCKINX	Confessionnel	CATHOLIQUE	Libre confessionnel	
02-771 01 78	02-771 72 43	ec000540@adm.cfwb.be	MONSIEUR	MARTIAL	SCHTICKZELLE	Confessionnel	CATHOLIQUE	Libre confessionnel	
010-23 83 00	010-23 83 09	ec000707@adm.cfwb.be	MADAME	DANIELLE	MALOENS	Confessionnel	CATHOLIQUE	Libre confessionnel	
069-89 08 60	069-89 08 68	ec001698@adm.cfwb.be	MONSIEUR	MICHEL	OBSOMER	Confessionnel	CATHOLIQUE	Libre confessionnel	
082-22 32 52	082-22 33 61	ec002824@adm.cfwb.be	MONSIEUR	ALAIN	KOEUNE	Confessionnel	CATHOLIQUE	Libre confessionnel	
064-31 08 09	064-31 08 10	ec001579@adm.cfwb.be	MONSIEUR	FREDDY	BOURLARD	Confessionnel	CATHOLIQUE	Libre confessionnel	
081-30 19 61	081-30 84 27	ec002977@adm.cfwb.be	MONSIEUR	GUY	CARPIAUX	Confessionnel	CATHOLIQUE	Libre confessionnel	
069-88 08 60	069-88 08 69	ec001688@adm.cfwb.be	MONSIEUR	BERNARD	WARLOP	Confessionnel	CATHOLIQUE	Libre confessionnel	

P O	Dénomination	Rue	N°	Code postal	Localité	Code INS	Commune
1378	COLLEGE NOTRE-DAME DES TROIS VALLEES ASBL	Rue du Vallon	117	1332	GENVAL	25091	RIXENSART
495	COLLEGE SAINT-BENOIT DE MAREDSOUS	Rue de Maredsous	12	5537	DENEE	91005	ANHEE
238	COLLEGE SAINT-HUBERT A.S.B.L.	Avenue Charle-Albert	9	1170	BRUXELLES	21017	WATERMAEL-BOITSFORT
239	COLLEGE SAINT-JULIEN A.S.B.L.	Rue du Spectacle	1	7800	ATH	51004	ATH
242	COLLEGE SAINT-SERVAIS ASBL	Rue de la Pépinière	101	5002	SAINT-SERVAIS	92094	NAMUR
1374	COLLEGE SAINTE-CROIX ET NOTRE-DAME A.S.B.L.	Rue de Crehen	1	4280	HANNUT	64034	HANNUT
1374	COLLEGE SAINTE-CROIX ET NOTRE-DAME A.S.B.L.	Rue de Crehen	1	4280	HANNUT	64034	HANNUT
243	COLLEGE SAINTE-GERTRUDE A.S.B.L.	Faubourg de Mons	1	1400	NIVELLES	25072	NIVELLES
244	COLLEGE SAINTE-MARIE A.S.B.L.	Rue de Tournai	17	7700	MOUSCRON	54007	MOUSCRON
244	COLLEGE SAINTE-MARIE A.S.B.L.	Rue de Tournai	17	7700	MOUSCRON	54007	MOUSCRON
246	COLLEGE TECHNIQUE SAINT-HENRI	Avenue Royale	50	7700	MOUSCRON	54007	MOUSCRON
246	COLLEGE TECHNIQUE SAINT-HENRI	Avenue Royale	50	7700	MOUSCRON	54007	MOUSCRON
686	COLLEGE TECHNIQUE SAINT-JOSEPH	Rue Romaine	40	7780	COMINES-WARNETON	54010	COMINES-WARNETON



N° FASE	CES	ZONE		OSPAC	Dénomination	Rue	N°	Code postal	Localité	Code INS	Commune
668	212	2	(O) COLLEGE NOTRE-DAME DES TROIS VALLEES Rue du Couvent 2 1332 RIXENSART	O	COLLEGE NOTRE-DAME DES TROIS VALLEES	Rue du Couvent	2	1332	GENVAL	25091	RIXENSART
2787	621	6	(O) COLLEGE SAINT-BENOIT DE MAREDSOUS Rue de Maredsous 12 5537 ANHEE	O	COLLEGE SAINT-BENOIT DE MAREDSOUS	Rue de Maredsous	12	5537	DENEE	91005	ANHEE
492	103	1	(O) COLLEGE SAINT-HUBERT Avenue Charle-Albert 9 1170 WATERMAEL-BOITSFORT	O	COLLEGE SAINT-HUBERT	Avenue Charle-Albert	9	1170	BRUXELLES	21017	WATERMAEL-BOITSFORT
783	832	8	(O) COLLEGE SAINT-JULIEN Rue du Spectacle 1 7800 ATH	O	COLLEGE SAINT-JULIEN	Rue du Spectacle	1	7800	ATH	51004	ATH
2973	624	6	(O) COLLEGE SAINT-SERVAIS Rue de la Pépinière 101 5002 NAMUR	O	COLLEGE SAINT-SERVAIS	Rue de la Pépinière	101	5002	SAINT-SERVAIS	92094	NAMUR
2397	313	4	(O) COLLEGE SAINTE-CROIX ET NOTRE-DAME D.O.A. Avenue Paul Brien 4 4280 HANNUT	O	COLLEGE SAINTE-CROIX ET NOTRE-DAME D.O.A.	Avenue Paul Brien	4	4280	HANNUT	64034	HANNUT
2396	313	4	(O) COLLEGE SAINTE-CROIX ET NOTRE-DAME Rue de Crehen 1 4280 HANNUT	O	COLLEGE SAINTE-CROIX ET NOTRE-DAME	Rue de Crehen	1	4280	HANNUT	64034	HANNUT
642	212	2	(O) COLLEGE SAINTE-GERTRUDE Faubourg de Mons 1 1400 NIVELLES	O	COLLEGE SAINTE-GERTRUDE	Faubourg de Mons	1	1400	NIVELLES	25072	NIVELLES
1341	833	8	(O) COLLEGE SAINTE-MARIE D.O.A. Rue de Tournai 17 7700 MOUSCRON	O	COLLEGE SAINTE-MARIE D.O.A.	Rue de Tournai	17	7700	MOUSCRON	54007	MOUSCRON
1340	833	8	(O) COLLEGE SAINTE-MARIE Rue Léopold 61 7700 MOUSCRON	O	COLLEGE SAINTE-MARIE	Rue Léopold	61	7700	MOUSCRON	54007	MOUSCRON
1344	833	8	(O) COLLEGE TECHNIQUE SAINT-HENRI (1 ER, 2 E ET 3 E DEGRES) Avenue Royale 50 7700 MOUSCRON	O	COLLEGE TECHNIQUE SAINT-HENRI (1 ER, 2 E ET 3 E DEGRES)	Avenue Royale	50	7700	MOUSCRON	54007	MOUSCRON
1344	833	8	(O) COLLEGE TECHNIQUE SAINT-HENRI (1 ER, 2 E ET 3 E DEGRES) Avenue Royale 50 7700 MOUSCRON	O	COLLEGE TECHNIQUE SAINT-HENRI (1 ER, 2 E ET 3 E DEGRES)	Avenue Royale	50	7700	MOUSCRON	54007	MOUSCRON
1315	834	8	(O) COLLEGE TECHNIQUE SAINT-JOSEPH DE LA LYS Rue Romaine 40 7780 COMINES-WARNETON	O	COLLEGE TECHNIQUE SAINT-JOSEPH DE LA LYS	Rue Romaine	40	7780	COMINES-WARNETON	54010	COMINES-WARNETON

TEL	FAX	E MAIL	DIRECTION			CARACTERE	CONFESSION	RESEAU	Date Fermeture
02-654 07 82	02-653 71 83	ec000668@adm.cfwb.be	MONSIEUR	JEAN-FRANCOIS	VAN DE KERCKHOVE	Confessionnel	CATHOLIQUE	Libre confessionnel	
082-69 82 05	082-69 82 56	ec002787@adm.cfwb.be	MONSIEUR	EMMANUEL	DEWANDRE	Confessionnel	CATHOLIQUE	Libre confessionnel	
02-660 19 40	02-675 42 37	ec000492@adm.cfwb.be	MONSIEUR	ANDRE	COBBAERT	Confessionnel	CATHOLIQUE	Libre confessionnel	
068-28 50 20	068-28 50 07	ec000783@adm.cfwb.be	MONSIEUR	ANDRE	LESAGE	Confessionnel	CATHOLIQUE	Libre confessionnel	
081-72 90 20	081-74 30 47	ec002973@adm.cfwb.be	MONSIEUR	PIERRE	JACQUES	Confessionnel	CATHOLIQUE	Libre confessionnel	
019-51 95 00	019-51 95 08	ec002397@adm.cfwb.be	MONSIEUR	BERNARD	DOYEN	Confessionnel	CATHOLIQUE	Libre confessionnel	
019-51 94 50	019-51 94 60	ec002396@adm.cfwb.be	MONSIEUR	GERALD	SUYS	Confessionnel	CATHOLIQUE	Libre confessionnel	
067-21 12 60	067-84 15 32	ec000642@adm.cfwb.be	MONSIEUR	GILBERT	BRANCART	Confessionnel	CATHOLIQUE	Libre confessionnel	
056-85 49 11	056-33 62 05	ec001341@adm.cfwb.be	MADAME	CHANTAL	LEVEUGLE	Confessionnel	CATHOLIQUE	Libre confessionnel	
056-85 47 21	056-84 37 09	ec001340@adm.cfwb.be	MONSIEUR	JACQUES	FRANCOIS	Confessionnel	CATHOLIQUE	Libre confessionnel	
056-85 57 00	056-85 57 01	ec001344@adm.cfwb.be	MONSIEUR	MAURICE	MINNAERT	Confessionnel	CATHOLIQUE	Libre confessionnel	
056-85 57 00	056-85 57 01	ec001352@adm.cfwb.be	MONSIEUR	ALAIN	BONTE	Confessionnel	CATHOLIQUE	Libre confessionnel	
056-56 03 60	056-55 52 45	ec001315@adm.cfwb.be	MONSIEUR	JEAN-MARIE	MOUTON	Confessionnel	CATHOLIQUE	Libre confessionnel	

P O	Dénomination	Rue	N°	Code postal	Localité	Code INS	Commune
847	COMITE ORGANISATEUR DE L'INSTITUT DE LA PROVIDENCE	Rue Piconette	1	5590	CINEY	91030	CINEY
927	COMITE ORGANISATEUR INSTITUT SAINT-JOSEPH ET INSTITUT DU SACRE-COEUR	Vieille route de Beusaint	22	6980	LA ROCHE-EN-ARDENNE	83031	LA ROCHE-EN-ARDENNE
918	COMITE ORGANISATEUR DE L'INSTITUT SAINT-JOSEPH DES FRERES DES ECOLES CHRETIENNES	Avenue Arthur Tagnon	1	6850	CARLSBOURG	84050	PALISEUL
472	COMMUNAUTE EDUCATIVE DES FRERES MARISTES A.S.B.L.	Rue des Etudiants	2	7700	MOUSCRON	54007	MOUSCRON
473	COMMUNAUTE EDUCATIVE DU COLLEGE SAINT-AUGUSTIN	Avenue Astrid	13	6280	GERPINNES	52025	GERPINNES
474	COMMUNAUTE EDUCATIVE NOTRE-DAME A.S.B.L.	Rue Julie Billiat	17	5000	NAMUR	92094	NAMUR
474	COMMUNAUTE EDUCATIVE NOTRE-DAME A.S.B.L.	Rue Julie Billiat	17	5000	NAMUR	92094	NAMUR
480	COMMUNAUTE SCOLAIRE SAINTE-MARIE	Rue du Président	26	5000	NAMUR	92094	NAMUR
481	COMMUNAUTE SCOLAIRE SAINTE-MARIE	Rue Neuve	26	6200	CHATELET	52012	CHATELET
481	COMMUNAUTE SCOLAIRE SAINTE-MARIE	Rue Neuve	26	6200	CHATELET	52012	CHATELET
482	COMMUNAUTE SCOLAIRE SAINTE-MARIE	Rue Vankeerberghen	10-12	4500	HUY	61031	HUY
1337	CONSEIL D'ADMINISTRATION DE L'UNIVERSITE CATHOLIQUE DE LOUVAIN	Place de l'Université	1	1348	LOUVAIN-LA-NEUVE	25121	OTTIGNIES-LOUVAIN-LA-NEUVE
1367	COMITE DE L'INSTITUT SAINT-FERDINAND - FRERES DES ECOLES CHRETIENNES	Avenue Maréchal Foch	864	7012	JEMAPPES	53053	MONS

N° FASE	CES	ZONE		OSPAC	Dénomination	Rue	N°	Code postal	Localité	Code INS (	Commune
2808	622	6	(O) INSTITUT DE LA PROVIDENCE Rue Piconette 1 5590 CINEY	O	INSTITUT DE LA PROVIDENCE	Rue Piconette	1	5590	CINEY	91030	CINEY
2587	727	7	(O) INSTITUT SAINT-JOSEPH-SACRE-COEUR Vieille route de Beusaint 22 6980 LA ROCHE-EN-ARDENNE	O	INSTITUT SAINT-JOSEPH-SACRE-COEUR	Vieille route de Beusaint	22	6980	LA ROCHE-EN-ARDENNE	83031	LA ROCHE-EN-ARDENNE
2680	728	7	(O) INSTITUT SAINT-JOSEPH Avenue Arthur Tagnon 1 6850 PALISEUL	O	INSTITUT SAINT-JOSEPH	Avenue Arthur Tagnon	1	6850	CARLSBOURG	84050	PALISEUL
1347	833	8	(O) INSTITUT DES FRERES MARISTES - ENSEIGNEMENT SECONDAIRE Rue des Etudiants 2 7700 MOUSCRON	O	INSTITUT DES FRERES MARISTES - ENSEIGNEMENT SECONDAIRE	Rue des Etudiants	2	7700	MOUSCRON	54007	MOUSCRON
1073	1041	10	(O) COLLEGE SAINT-AUGUSTIN Avenue Astrid 13 6280 GERPINNES	O	COLLEGE SAINT-AUGUSTIN	Avenue Astrid	13	6280	GERPINNES	52025	GERPINNES
2991	624	6	(O) ETABLISSEMENT DES SOEURS NOTRE-DAME Rue Julie Billiard 17 5000 NAMUR	O	ETABLISSEMENT DES SOEURS NOTRE-DAME	Rue Julie Billiard	17	5000	NAMUR	92094	NAMUR
3003	624	6	(O) INSTITUT NOTRE-DAME Rue Julie Billiard 19 5000 NAMUR	O	INSTITUT NOTRE-DAME	Rue Julie Billiard	19	5000	NAMUR	92094	NAMUR
2992	624	6	(O) COMMUNAUTE SCOLAIRE SAINTE-MARIE Rue du Président 28 5000 NAMUR	O	COMMUNAUTE SCOLAIRE SAINTE-MARIE	Rue du Président	28	5000	NAMUR	92094	NAMUR
1000	1041	10	(O) INSTITUT SAINTE-MARIE Rue Neuve 26 6200 CHATELET	O	INSTITUT SAINTE-MARIE	Rue Neuve	26	6200	CHATELET	52012	CHATELET
1004	1041	10	(O) INSTITUT SAINTE-MARIE Place d'Arenberg 20 6200 CHATELET	O	INSTITUT SAINTE-MARIE	Place d'Arenberg	20	6200	CHATELINEAU	52012	CHATELET
1778	313	4	(O) INSTITUT SAINTE-MARIE Rue Vankeerberghen 10-12 4500 HUY	O	INSTITUT SAINTE-MARIE	Rue Vankeerberghen	10-12	4500	HUY	61031	HUY
749	211	2	(O) LYCEE MARTIN V Rue du Collège 3 1348 OTTIGNIES-LOUVAIN-LA-NEUVE	O	LYCEE MARTIN V	Rue du Collège	3	1348	LOUVAIN-LA-NEUVE	25121	OTTIGNIES-LOUVAIN-LA-NEUVE
1194	935	9	(O) INSTITUT SAINT-FERDINAND Avenue Maréchal Foch 824 7012 MONS	O	INSTITUT SAINT-FERDINAND	Avenue Maréchal Foch	824	7012	JEMAPPES	53053	MONS

TEL	FAX	E MAIL	DIRECTION			CARACTERE	CONFESSION	RESEAU	Date Fermeture
083-23 43 80	083-23 43 92	ec002808@adm.cfwb.be	MADAME	JOSIANE	CLAUDE	Confessionnel	CATHOLIQUE	Libre confessionnel	
084-41 14 02	084-41 16 04	ec002587@adm.cfwb.be	MONSIEUR	MICHEL	PHILIPPART	Confessionnel	CATHOLIQUE	Libre confessionnel	
061-53 01 00	061-53 40 91	ec002680@adm.cfwb.be	MONSIEUR	JEAN-LUC	LEFEVRE	Confessionnel	CATHOLIQUE	Libre confessionnel	
056-33 12 60	056-33 24 46	ec001347@adm.cfwb.be	MONSIEUR	ANDRE	PRIEM	Confessionnel	CATHOLIQUE	Libre confessionnel	
071-50 90 80	071-50 90 89	ec001073@adm.cfwb.be	MADAME	PATRICIA	POTIGNY	Confessionnel	CATHOLIQUE	Libre confessionnel	
081-25 50 10	081-22 02 38	ec002991@adm.cfwb.be	MADAME	ANNE-MARIE	KINIF	Confessionnel	CATHOLIQUE	Libre confessionnel	
081-25 51 40	081-25 51 41	ec003003@adm.cfwb.be	MONSIEUR	PHILIPPE	TONNEAU	Confessionnel	CATHOLIQUE	Libre confessionnel	
081-22 92 04	081-22 79 49	ec002992@adm.cfwb.be	MONSIEUR	JEAN POL	SOMERS	Confessionnel	CATHOLIQUE	Libre confessionnel	
071-38 09 28	071-40 23 11	ec001000@adm.cfwb.be	MONSIEUR	JACQUES	MICHAUX	Confessionnel	CATHOLIQUE	Libre confessionnel	
071-38 09 39	071-39 07 56	ec001004@adm.cfwb.be	MONSIEUR	ALBERT	WARNON	Confessionnel	CATHOLIQUE	Libre confessionnel	
085-21 79 26	085-25 14 46	ec001778@adm.cfwb.be	MADAME	AGNES	BEAULOYE	Confessionnel	CATHOLIQUE	Libre confessionnel	
010-45 03 07	010-47 35 44	ec000749@adm.cfwb.be	MADAME	MARYSE	VAN DIEST	Confessionnel	CATHOLIQUE	Libre confessionnel	
065-82 22 98	065-82 26 21	ec001194@adm.cfwb.be	MONSIEUR	POL	JEAN	Confessionnel	CATHOLIQUE	Libre confessionnel	

P O	Dénomination	Rue	N°	Code postal	Localité	Code INS	Commune
281	COMITÉ DES ÉCOLES LIBRES DE JAMBES A.S.B.L.	Rue Mazy	20	5100	JAMBES	92094	NAMUR
274	COMITE ORG. DE L'INSTITUT SAINT-MICHEL DES FRERES DES ECOLES CHRETIENNES	Rue du Collège	126	4800	VERVIERS	63079	VERVIERS
274	COMITE ORG. DE L'INSTITUT SAINT-MICHEL DES FRERES DES ECOLES CHRETIENNES	Rue du Collège	126	4800	VERVIERS	63079	VERVIERS
1366	COMITE ORG. DE L'INST. SAINT-JOSEPH DES FRERES DES EC. CHRETIENNES-ENS. SEC. A CINEY	Rue Saint-Hubert	14-16	5590	CINEY	91030	CINEY
1366	COMITE ORG. DE L'INST. SAINT-JOSEPH DES FRERES DES EC. CHRETIENNES-ENS. SEC. A CINEY	Rue Saint-Hubert	14-16	5590	CINEY	91030	CINEY
288	COMITE ORGANISATEUR DE L'ECOLE DES ARTS ET METIERS	Rue Sainte-Thérèse	47	6560	ERQUELINNES	56022	ERQUELINNES
302	COMITE ORGANISATEUR DE L'INSTITUT NOTRE-DAME DE BEAURAING-GEDINNE FOND. ET SECOND.	Rue de Givet	21	5570	BEAURAING	91013	BEAURAING
291	COMITE ORGANISATEUR DE L'INSTITUT REINE ASTRID DE MONS	Avenue Reine Astrid	9	7000	MONS	53053	MONS
291	COMITE ORGANISATEUR DE L'INSTITUT REINE ASTRID DE MONS	Avenue Reine Astrid	9	7000	MONS	53053	MONS
295	COMITE ORGANISATEUR DE L'INSTITUT SAINT-LUC	Chaussée de Tournai	50	7520	RAMEGNIES-CHIN	57081	TOURNAI
296	COMITE ORGANISATEUR DE L'INSTITUT SAINT-LUC DE LIEGE	Rue Sainte-Marie	26	4000	LIEGE	62063	LIEGE
1379	COMITE ORGANISATEUR DES INSTITUTS SAINT-LUC A SAINT-GILLES	Rue d'Irlande	57	1060	BRUXELLES	21013	SAINT-GILLES
289	COMITE ORGAN. INSTITUT NOTRE-DAME-ECOLE TECHN. COMMERCIALE DE TOURNAI	Avenue Reine Astrid	25	7000	MONS	53053	MONS

N° FASE	CES	ZONE	OSPAC	Dénomination	Rue	N°	Code postal	Localité	Code INS	Commune
2969	625	6	O	(O) INSTITUT SAINT-JOSEPH Rue Mazy 20 5100 NAMUR	INSTITUT SAINT-JOSEPH Rue Mazy	20	5100	JAMBES	92094	NAMUR
2348	519	4	O	(O) INSTITUT SAINT-MICHEL (Enseignement général et technique) Rue du Collège 126 4800 VERVIERS	INSTITUT SAINT-MICHEL (Enseignement général et technique) Rue du Collège	126	4800	VERVIERS	63079	VERVIERS
2338	519	4	O	(O) INSTITUT SAINT-MICHEL D.O.A. Rue du Collège 126 4800 VERVIERS	INSTITUT SAINT-MICHEL D.O.A. Rue du Collège	126	4800	VERVIERS	63079	VERVIERS
2807	622	6	O	(O) INSTITUT SAINT-JOSEPH ENSEIGNEMENT GENERAL Rue Saint-Hubert 14-16 5590 CINEY	INSTITUT SAINT-JOSEPH ENSEIGNEMENT GENERAL Rue Saint-Hubert	14-16	5590	CINEY	91030	CINEY
2809	622	6	O	(O) INSTITUT SAINT-JOSEPH - ECOLE TECHNIQUE Rue Saint-Hubert 14-16 5590 CINEY	INSTITUT SAINT-JOSEPH - ECOLE TECHNIQUE Rue Saint-Hubert	14-16	5590	CINEY	91030	CINEY
1540	1042	10	O	(O) ECOLE D'ARTS ET METIERS Rue Sainte-Thérèse 47 6560 ERQUELINNES	ECOLE D'ARTS ET METIERS Rue Sainte-Thérèse	47	6560	ERQUELINNES	56022	ERQUELINNES
2793	622	6	O	(O) INSTITUT NOTRE-DAME Rue de Givet 21 5570 BEAURAING	INSTITUT NOTRE-DAME Rue de Givet	21	5570	BEAURAING	91013	BEAURAING
1204	935	9	O	(O) INSTITUT TECHNIQUE SAINT-LUC Avenue Reine Astrid 9 7000 MONS	INSTITUT TECHNIQUE SAINT- LUC Avenue Reine Astrid	9	7000	MONS	53053	MONS
1230	935	9	O	(O) INSTITUT SAINT-LUC Avenue Reine Astrid 9 7000 MONS	INSTITUT SAINT-LUC Avenue Reine Astrid	9	7000	MONS	53053	MONS
3206	831	8	O	(O) INSTITUT SAINT-LUC Chaussée de Tournai 50 7520 TOURNAI	INSTITUT SAINT-LUC Chaussée de Tournai	50	7520	RAMEGNIES- CHIN	57081	TOURNAI
2014	414	4	O	(O) INSTITUT D'ENSEIGNEMENT SECONDAIRE SAINT-LUC Rue Sainte-Marie 26 4000 LIEGE	INSTITUT D'ENSEIGNEMENT SECONDAIRE SAINT-LUC Rue Sainte-Marie	26	4000	LIEGE	62063	LIEGE
3232	105	1	O	(O) INSTITUT SAINT-LUC Rue d'Irlande 57 1060 SAINT-GILLES	INSTITUT SAINT-LUC Rue d'Irlande	57	1060	BRUXELLES	21013	SAINT-GILLES
1709	831	8	O	(O) INSTITUT NOTRE-DAME Rue du Four Chapitre 3 7500 TOURNAI	INSTITUT NOTRE-DAME Rue du Four Chapitre	3	7500	TOURNAI	57081	TOURNAI

TEL	FAX	E MAIL	DIRECTION			CARACTERE	CONFESSION	RESEAU	Date Fermeture
081-32 04 70	081-32 04 82	ec002969@adm.cfwb.be	MADAME	MARIE-THERESE	TILMANT	Confessionnel	CATHOLIQUE	Libre confessionnel	
087-39 46 50	087-31 78 91	ec002348@adm.cfwb.be	MONSIEUR	Jacques	LELOTTE	Confessionnel	CATHOLIQUE	Libre confessionnel	
087-39 46 50	087-31 78 91	ec002338@adm.cfwb.be	MONSIEUR	BERNARD	SERVAIS	Confessionnel	CATHOLIQUE	Libre confessionnel	
083-21 28 58	083-21 29 15	ec002807@adm.cfwb.be	MONSIEUR	JEAN-LOUIS	VOLVERT	Confessionnel	CATHOLIQUE	Libre confessionnel	
083-23 21 60	083-21 62 28	ec002809@adm.cfwb.be	MONSIEUR	DANIEL	JOB	Confessionnel	CATHOLIQUE	Libre confessionnel	
071-55 51 27	071-55 34 40	ec001540@adm.cfwb.be	MONSIEUR	ERIC	DEBACKER	Confessionnel	CATHOLIQUE	Libre confessionnel	
082-71 02 20	082-71 02 29	ec002793@adm.cfwb.be	MONSIEUR	ALPHONSE	MONFORT	Confessionnel	CATHOLIQUE	Libre confessionnel	
065-33 71 21	065-31 15 57	ec001204@adm.cfwb.be	MONSIEUR	GUY	VAN CRAYNEST	Confessionnel	CATHOLIQUE	Libre confessionnel	
065-33 71 21	065-31 15 57	ec001230@adm.cfwb.be	MONSIEUR	CHRISTIAN	FALESSE	Confessionnel	CATHOLIQUE	Libre confessionnel	
069-25 03 50	069-25 03 81	ec003206@adm.cfwb.be	MONSIEUR	DANIEL	MAURAGE	Confessionnel	CATHOLIQUE	Libre confessionnel	
04-223 04 18	04-221 19 84	ec002014@adm.cfwb.be	MONSIEUR	DANIEL	SALMON	Confessionnel	CATHOLIQUE	Libre confessionnel	
02-537 08 70	02-537 00 63	ec003232@adm.cfwb.be	MONSIEUR	PIERRE	GODFIRNON	Confessionnel	CATHOLIQUE	Libre confessionnel	
069-22 40 92	069-84 20 30	ec001709@adm.cfwb.be	MONSIEUR	JEAN-PAUL	ROMAIN	Confessionnel	CATHOLIQUE	Libre confessionnel	



P O	Dénomination	Rue	N°	Code postal	Localité	Code INS	Commune
412	COMITE SCOLAIRE INSTITUT SAINT-JEAN-BAPTISTE DE LA SALLE	Rue Moris	19	1060	BRUXELLES	21013	SAINT-GILLES
323	COMITE SCOLAIRE "PROVIDENCE" A.S.B.L.	Rue des Déportés	38	1200	BRUXELLES	21018	WOLUWE-SAINT-LAMBERT
486	DAMES DE L'INSTRUCTION CHRETIENNE - D.I.C. COLLEGE	Rue Sur-la-Fontaine	70	4000	LIEGE	62063	LIEGE
771	E.L.C.A.B. - A.S.B.L. ENSEIGNEMENT LIBRE CATHOLIQUE DE BASTOGNE	Place Saint-Pierre	24	6600	BASTOGNE	82003	BASTOGNE
771	E.L.C.A.B. - A.S.B.L. ENSEIGNEMENT LIBRE CATHOLIQUE DE BASTOGNE	Place Saint-Pierre	24	6600	BASTOGNE	82003	BASTOGNE
760	ENSEIGNEMENT CATHOLIQUE A VIRTON	Rue Chanoine Crousse	1	6760	VIRTON	85045	VIRTON
760	ENSEIGNEMENT CATHOLIQUE A VIRTON	Rue Chanoine Crousse	1	6760	VIRTON	85045	VIRTON
761	ENSEIGNEMENT CATHOLIQUE ANS-LONCIN	Rue du Cimetière	2	4430	ANS	62003	ANS
766	ENSEIGNEMENT CHRETIEN A JODOIGNE A.S.B.L.	Rue du Sergent Sortet	23	1370	JODOIGNE	25048	JODOIGNE
1358	ENSEIGNEMENT LIBRE A MARCHE	Rue de Nérette	2	6900	MARCHE-EN-FAMENNE	83034	MARCHE-EN-FAMENNE
1358	ENSEIGNEMENT LIBRE A MARCHE	Rue de Nérette	2	6900	MARCHE-EN-FAMENNE	83034	MARCHE-EN-FAMENNE
1358	ENSEIGNEMENT LIBRE A MARCHE	Rue de Nérette	2	6900	MARCHE-EN-FAMENNE	83034	MARCHE-EN-FAMENNE
774	ENSEIGNEMENT LIBRE DE GEMMENICH - PLOMBIERES	Rue de Moresnet	157	4851	GEMMENICH	63088	PLOMBIERES

N° FASE	CES	ZONE		OSPAC	Dénomination	Rue	N°	Code postal	Localité	Code INS	Commune
367	105	1	(O) INSTITUT SAINT-JEAN-BAPTISTE DE LA SALLE Rue Moris 19 1060 SAINT-GILLES	O	INSTITUT SAINT-JEAN-BAPTISTE DE LA SALLE	Rue Moris	19	1060	BRUXELLES	21013	SAINT-GILLES
519	108	1	(O) INSTITUT DE LA PROVIDENCE Rue des Déportés 42 1200 WOLUWE-SAINT-LAMBERT	O	INSTITUT DE LA PROVIDENCE	Rue des Déportés	42	1200	BRUXELLES	21018	WOLUWE-SAINT-LAMBERT
2004	414	4	(O) DAMES DE L'INSTRUCTION CHRETIENNE D.I.C. COLLEGE Rue Sur-la-Fontaine 70 4000 LIEGE	O	DAMES DE L'INSTRUCTION CHRETIENNE D.I.C. COLLEGE	Rue Sur-la-Fontaine	70	4000	LIEGE	62063	LIEGE
2508	726	7	(O) INSTITUT NOTRE-DAME - SEMINAIRE 2E ET 3E DEGRES Rue Piconrue 4-6 6600 BASTOGNE	O	INSTITUT NOTRE-DAME - SEMINAIRE 2E ET 3E DEGRES	Rue Piconrue	4-6	6600	BASTOGNE	82003	BASTOGNE
2514	726	7	(O) INSTITUT NOTRE-DAME SEMINAIRE 1ER DEGRE Rue des Ecoles 8 6600 BASTOGNE	O	INSTITUT NOTRE-DAME SEMINAIRE 1ER DEGRE	Rue des Ecoles	8	6600	BASTOGNE	82003	BASTOGNE
2758	730	7	(O) INSTITUT DE LA SAINTE-FAMILLE I.S.F. Rue de Montmédy 2 6760 VIRTON	O	INSTITUT DE LA SAINTE-FAMILLE I.S.F.	Rue de Montmédy	2	6760	VIRTON	85045	VIRTON
2757	730	7	(O) COLLEGE NOTRE-DAME DU BONLIEU Rue Chanoine Crousse 1 6760 VIRTON	O	COLLEGE NOTRE-DAME DU BONLIEU	Rue Chanoine Crousse	1	6760	VIRTON	85045	VIRTON
1827	417	4	(O) COLLEGE SAINT-FRANCOIS D'ASSISE Rue du Cimetière 2 4430 ANS	O	COLLEGE SAINT-FRANCOIS D'ASSISE	Rue du Cimetière	2	4430	ANS	62003	ANS
620	211	2	(O) INSTITUT SAINT-ALBERT Avenue Fernand Charlot 35 1370 JODOIGNE	O	INSTITUT SAINT-ALBERT	Avenue Fernand Charlot	35	1370	JODOIGNE	25048	JODOIGNE
2594	727	7	(O) INSTITUT SAINTE-JULIE Rue Américaine 28 6900 MARCHE-EN-FAMENNE	O	INSTITUT SAINTE-JULIE	Rue Américaine	28	6900	MARCHE-EN-FAMENNE	83034	MARCHE-EN-FAMENNE
2600	727	7	(O) INSTITUT SAINT-LAURENT - Enseignement général - D2-D3 Rue Américaine 28 6900 MARCHE-EN-FAMENNE	O	INSTITUT SAINT-LAURENT - Enseignement général - D2-D3	Rue Américaine	28	6900	MARCHE-EN-FAMENNE	83034	MARCHE-EN-FAMENNE
2596	727	7	(O) INSTITUT SAINT-ROCH Rue Américaine 28 6900 MARCHE-EN-FAMENNE	O	INSTITUT SAINT-ROCH	Rue Américaine	28	6900	MARCHE-EN-FAMENNE	83034	MARCHE-EN-FAMENNE
2377	518	4	(O) COLLEGE NOTRE-DAME Rue de Moresnet 157 4851 PLOMBIERES	O	COLLEGE NOTRE-DAME	Rue de Moresnet	157	4851	GEMMENICH	63088	PLOMBIERES

TEL	FAX	E MAIL	DIRECTION			CARACTERE	CONFESSION	RESEAU	Date Fermeture
02-537 12 43	02-538 25 47	ec000367@adm.cfwb.be	MONSIEUR	MARC	VERKOYEN	Confessionnel	CATHOLIQUE	Libre confessionnel	
02-770 09 46	02-771 82 51	ec000519@adm.cfwb.be	MONSIEUR	GUY	SELDERSLAGH	Confessionnel	CATHOLIQUE	Libre confessionnel	
04-223 20 18	04-232 17 15	ec002004@adm.cfwb.be	MADAME	THERESE	LUCAS	Confessionnel	CATHOLIQUE	Libre confessionnel	
061-24 06 30	061-24 06 39	ec002508@adm.cfwb.be	MONSIEUR	JEAN-MARIE	PLENNEVAUX	Confessionnel	CATHOLIQUE	Libre confessionnel	
061-21 22 14	061-21 22 69	ec002514@adm.cfwb.be	MONSIEUR	RENE	PLUMHANS	Confessionnel	CATHOLIQUE	Libre confessionnel	
063-58 88 60	063-58 88 70	ec002758@adm.cfwb.be	MONSIEUR	JEAN-LOUIS	LAURENT	Confessionnel	CATHOLIQUE	Libre confessionnel	
063-57 71 86	063-58 86 39	ec002757@adm.cfwb.be	MONSIEUR	ANDRE	GAUCHE	Confessionnel	CATHOLIQUE	Libre confessionnel	
04-224 69 40	04-224 13 29	ec001827@adm.cfwb.be	MADEMOISELLE	HUGUETTE	MARECHAL	Confessionnel	CATHOLIQUE	Libre confessionnel	
010-81 12 50	010-81 44 81	ec000620@adm.cfwb.be	MONSIEUR	PHILIPPE	TOCK	Confessionnel	CATHOLIQUE	Libre confessionnel	
084-32 01 70	084-32 01 77	ec002594@adm.cfwb.be	MONSIEUR	MICHEL	NOIRHOMME	Confessionnel	CATHOLIQUE	Libre confessionnel	
084-32 01 80	084-32 01 87	ec002600@adm.cfwb.be	MONSIEUR	PIERRE	FOURNEAU	Confessionnel	CATHOLIQUE	Libre confessionnel	
084-32 01 50	084-32 01 57	ec002596@adm.cfwb.be	MONSIEUR	JEAN	LANNERS	Confessionnel	CATHOLIQUE	Libre confessionnel	
087-78 52 97	087-78 74 12	ec002377@adm.cfwb.be	MADAME	CHRISTIANE	DESWYSEN	Confessionnel	CATHOLIQUE	Libre confessionnel	

P O	Dénomination	Rue	N°	Code postal	Localité	Code INS	Commune
778	ENSEIGNEMENT SECONDAIRE CATHOLIQUE DE BARVAUX-DURBUY	En Charotte	28	6940	BARVAUX-SUR-OURTHE	83012	DURBUY
779	ENSEIGNEMENT SECONDAIRE CATHOLIQUE DE LA VALLEE BAILLY A.S.B.L.	Rue de la Vallée Bailly	102	1420	BRAINE-L'ALLEUD	25014	BRAINE-L'ALLEUD
780	ENSEIGNEMENT SECONDAIRE CATHOLIQUE DU PAYS DE NEUFCHATEAU	Place du Château	3	6840	NEUFCHATEAU	84043	NEUFCHATEAU
781	ENSEIGNEMENT SECONDAIRE DE LA PROVIDENCE A CHAMPION	Place du Couvent	3	5020	CHAMPION	92094	NAMUR
782	ENSEIGNEMENT SECONDAIRE DIOCESAIN DE CHENEE	Rue Soeur Lutgardis	4	4032	CHENEE	62063	LIEGE
782	ENSEIGNEMENT SECONDAIRE DIOCESAIN DE CHENEE	Rue Soeur Lutgardis	4	4032	CHENEE	62063	LIEGE
783	ENSEIGNEMENT SECONDAIRE DIOCESAIN DE SAINT-REMACLE A LIEGE	Quai de Longdoz	66	4020	LIEGE	62063	LIEGE
783	ENSEIGNEMENT SECONDAIRE DIOCESAIN DE SAINT-REMACLE A LIEGE	Quai de Longdoz	66	4020	LIEGE	62063	LIEGE
784	ENSEIGNEMENT SECONDAIRE DIOCESAIN DU CENTRE SCOL. SAINT-REMACLE DE STAVELOT A.S.B.L.	Avenue Ferdinand Nicolay	35	4970	STAVELOT	63073	STAVELOT
784	ENSEIGNEMENT SECONDAIRE DIOCESAIN DU CENTRE SCOL. SAINT-REMACLE DE STAVELOT A.S.B.L.	Avenue Ferdinand Nicolay	35	4970	STAVELOT	63073	STAVELOT
785	ENSEIGNEMENT SECONDAIRE DIOCESAIN DU PLATEAU DE HERVE	Sur le Try	1	4650	HERVE	63035	HERVE
785	ENSEIGNEMENT SECONDAIRE DIOCESAIN DU PLATEAU DE HERVE	Sur le Try	1	4650	HERVE	63035	HERVE
785	ENSEIGNEMENT SECONDAIRE DIOCESAIN DU PLATEAU DE HERVE	Sur le Try	1	4650	HERVE	63035	HERVE

N° FASE	CES	ZONE		OSPAC	Dénomination	Rue	N°	Code postal	Localité	Code INS (	Commune
2563	727	7	(O) INSTITUT DU SACRE-COEUR En Charotte 28 6940 DURBUY	O	INSTITUT DU SACRE-COEUR	En Charotte	28	6940	BARVAUX-SUR- OURTHE	83012	DURBUY
568	212	2	(O) INSTITUT DE LA VALLEE BAILLY (Enseignement général) Rue de la Vallée Bailly 102 1420 BRAINE-L'ALLEUD	O	INSTITUT DE LA VALLEE BAILLY (Enseignement général)	Rue de la Vallée Bailly	102	1420	BRAINE- L'ALLEUD	25014	BRAINE- L'ALLEUD
2667	728	7	(O) INSTITUT SAINT-MICHEL Place du Château 3 6840 NEUFCHATEAU	O	INSTITUT SAINT-MICHEL	Place du Château	3	6840	NEUFCHATEA U	84043	NEUFCHATEAU
3020	625	6	(O) INSTITUT DE LA PROVIDENCE Place du Couvent 3 5020 NAMUR	O	INSTITUT DE LA PROVIDENCE	Place du Couvent	3	5020	CHAMPION	92094	NAMUR
1985	416	4	(O) COLLEGE SAINT-JOSEPH Rue Soeur Lutgardis 4 4032 LIEGE	O	COLLEGE SAINT-JOSEPH	Rue Soeur Lutgardis	4	4032	CHENEE	62063	LIEGE
1986	416	4	(O) INSTITUT SAINTE-THERESE D'AVILA Rue Soeur Lutgardis 5 4032 LIEGE	O	INSTITUT SAINTE-THERESE D'AVILA	Rue Soeur Lutgardis	5	4032	CHENEE	62063	LIEGE
2000	416	4	(O) CENTRE SCOLAIRE SAINT-LOUIS Rue Alfred Magis 20 4020 LIEGE	O	CENTRE SCOLAIRE SAINT- LOUIS	Rue Alfred Magis	20	4020	LIEGE	62063	LIEGE
1992	416	4	(O) D.O.A. SAINT-LOUIS Rue Alfred Magis 20 4020 LIEGE	O	D.O.A. SAINT-LOUIS	Rue Alfred Magis	20	4020	LIEGE	62063	LIEGE
2293	520	4	(O) COLLEGE SAINT-REMACLE Avenue Ferdinand Nicolay 35 4970 STAVELOT	O	COLLEGE SAINT-REMACLE	Avenue Ferdinand Nicolay	35	4970	STAVELOT	63073	STAVELOT
2292	520	4	(O) COLLEGE SAINT-REMACLE D.O.A. Avenue Ferdinand Nicolay 35 4970 STAVELOT	O	COLLEGE SAINT-REMACLE D.O.A.	Avenue Ferdinand Nicolay	35	4970	STAVELOT	63073	STAVELOT
2248	518	4	(O) INSTITUT DE LA PROVIDENCE Avenue Reine Astrid 2A 4650 HERVE	O	INSTITUT DE LA PROVIDENCE	Avenue Reine Astrid	2A	4650	HERVE	63035	HERVE
2249	518	4	(O) COLLEGE PROVIDENCE II D.O.A. Avenue Reine Astrid 9 4650 HERVE	O	COLLEGE PROVIDENCE II D.O.A.	Avenue Reine Astrid	9	4650	HERVE	63035	HERVE
2246	518	4	(O) COLLEGE ROYAL MARIE- THERESE Rue de Charneux 36 4650 HERVE	O	COLLEGE ROYAL MARIE- THERESE	Rue de Charneux	36	4650	HERVE	63035	HERVE

TEL	FAX	E MAIL	DIRECTION			CARACTERE	CONFESSION	RESEAU	Date Fermeture
086-21 11 01	086-21 43 67	ec002563@adm.cfwb.be	MONSIEUR	LUC	PETIT	Confessionnel	CATHOLIQUE	Libre confessionnel	
02-389 49 50	02-384 19 33	ec000568@adm.cfwb.be	MONSIEUR	BERNARD	GHEKIERE	Confessionnel	CATHOLIQUE	Libre confessionnel	
061-27 71 64	061-27 77 90	ec002667@adm.cfwb.be	MONSIEUR	PHILIPPE	MAHILLON	Confessionnel	CATHOLIQUE	Libre confessionnel	
081-20 85 00	081-21 00 47	ec003020@adm.cfwb.be	MONSIEUR	JACQUES	SARTON	Confessionnel	CATHOLIQUE	Libre confessionnel	
04-367 61 71	04-365 48 00	ec001985@adm.cfwb.be	MONSIEUR	LUCIEN	RAMACCIOTTI	Confessionnel	CATHOLIQUE	Libre confessionnel	
04-361 85 85	04-365 71 99	ec001986@adm.cfwb.be	MADAME	FRANCOISE	RAEPSAET	Confessionnel	CATHOLIQUE	Libre confessionnel	
04-349 53 00	04-344 04 94	ec002000@adm.cfwb.be	MONSIEUR	FRANCIS	SCHOEBRECHTS	Confessionnel	CATHOLIQUE	Libre confessionnel	
04-349 53 00	04-344 04 94	ec001992@adm.cfwb.be	MONSIEUR	RENE	BUTS	Confessionnel	CATHOLIQUE	Libre confessionnel	
080-89 20 63	080-89 20 69	ec002293@adm.cfwb.be	MONSIEUR	VICTOR	GILLARD	Confessionnel	CATHOLIQUE	Libre confessionnel	
080-89 20 60	080-89 20 69	ec002292@adm.cfwb.be	MONSIEUR	ROGER	HERMANN	Confessionnel	CATHOLIQUE	Libre confessionnel	
087-67 59 02	087-66 13 58	ec002248@adm.cfwb.be	MONSIEUR	JEAN	MORDANT	Confessionnel	CATHOLIQUE	Libre confessionnel	
087-67 40 75	087-66 04 37	ec002249@adm.cfwb.be	MADAME	ANNE-MARIE	MARECHAL	Confessionnel	CATHOLIQUE	Libre confessionnel	
087-67 41 37	087-67 59 33	ec002246@adm.cfwb.be	MONSIEUR	JOSEPH	BARTHOLOME	Confessionnel	CATHOLIQUE	Libre confessionnel	

P O	Dénomination	Rue	N°	Code postal	Localité	Code INS	Commune
785	ENSEIGNEMENT SECONDAIRE DIOCESAIN DU PLATEAU DE HERVE	Sur le Try	1	4650	HERVE	63035	HERVE
787	ENSEIGNEMENT SECONDAIRE DIOCESAIN SAINT-ROCH - THEUX ET SPA	Marché	2	4910	THEUX	63076	THEUX
787	ENSEIGNEMENT SECONDAIRE DIOCESAIN SAINT-ROCH - THEUX ET SPA	Marché	2	4910	THEUX	63076	THEUX
788	ENSEIGNEMENT SECONDAIRE LIBRE CATHOLIQUE - FLORENVILLE	Rue de la Station	2	6820	FLORENVILLE	85011	FLORENVILLE
796	ENSEIGNEMENT TECHNIQUE CATHOLIQUE DE HUY	Rue des Cotillages	2	4500	HUY	61031	HUY
763	EVECHE DE TOURNAI - ENSEIGNEMENT CATHOLIQUE DIOCESAIN A.S.B.L.	Rue des Postes	101	7090	BRAINE-LE-COMTE	55004	BRAINE-LE- COMTE
806	GRUPE SCOLAIRE DON BOSCO	Chaussée de Stockel	270	1200	BRUXELLES	21018	WOLUWE-SAINT- LAMBERT
810	I.A.T.A. - INSTITUT DES ARTS ET TECHNIQUES ARTISANALES	Rue de la Montagne	43 A	5000	NAMUR	92094	NAMUR
810	I.A.T.A. - INSTITUT DES ARTS ET TECHNIQUES ARTISANALES	Rue de la Montagne	43 A	5000	NAMUR	92094	NAMUR
823	INSTITUT D'ENSEIGNEMENT LIBRE CATHOLIQUE A DOUR	Rue du Roi Albert	10	7370	DOUR	53020	DOUR
826	INSTITUT D'ENSEIGNEMENT NOTRE- DAME ASBL	Rue de Veeweyde	40	1070	BRUXELLES	21001	ANDERLECHT
824	INSTITUT D'ENSEIGNEMENT NOTRE- DAME A.S.B.L.	Rue de Marcinelle	41	6000	CHARLEROI	52011	CHARLEROI
828	INSTITUT D'ENSEIGNEMENT SECONDAIRE DES SACRES-COEURS	Place Albert 1er		1410	WATERLOO	25110	WATERLOO

N° FASE	CES	ZONE	OSPAC	Dénomination	Rue	N°	Code postal	Localité	Code INS	Commune	
2247	518	4	O	(O) COLLEGE PROVIDENCE I - D.O.A. Avenue Reine Astrid 9 4650 HERVE	COLLEGE PROVIDENCE I - D.O.A.	Avenue Reine Astrid	9	4650	HERVE	63035	HERVE
2308	519	4	O	(O) INSTITUT SAINT-ROCH 2E ET 3E DEGRES Marché 2 4910 THEUX	INSTITUT SAINT-ROCH 2E ET 3E DEGRES	Marché	2	4910	THEUX	63076	THEUX
2309	519	4	O	(O) INSTITUT SAINT-ROCH D.O.A. Marché 2 4910 THEUX	INSTITUT SAINT-ROCH D.O.A.	Marché	2	4910	THEUX	63076	THEUX
2738	730	7	O	(O) INSTITUT SAINTE-ANNE Rue de la Station 2 6820 FLORENVILLE	INSTITUT SAINTE-ANNE	Rue de la Station	2	6820	FLORENVILLE	85011	FLORENVILLE
1781	313	4	O	(O) INSTITUT DON BOSCO Rue des Cotillages 2 4500 HUY	INSTITUT DON BOSCO	Rue des Cotillages	2	4500	HUY	61031	HUY
1363	937	9	O	(O) INSTITUT NOTRE-DAME DE BONNE-ESPERANCE Rue des Postes 101 7090 BRAINE-LE-COMTE	INSTITUT NOTRE-DAME DE BONNE-ESPERANCE	Rue des Postes	101	7090	BRAINE-LE- COMTE	55004	BRAINE-LE- COMTE
515	108	1	O	(O) COLLEGE DON BOSCO Chaussée de Stockel 270 1200 WOLUWE-SAINT-LAMBERT	COLLEGE DON BOSCO	Chaussée de Stockel	270	1200	BRUXELLES	21018	WOLUWE-SAINT- LAMBERT
3002	625	6	O	(O) INSTITUT ILON SAINT-JACQUES Rue des Carmes 12 5000 NAMUR	INSTITUT ILON SAINT- JACQUES	Rue des Carmes	12	5000	NAMUR	92094	NAMUR
3010	625	6	O	(O) INSTITUT D'ENS. DES ARTS, TECHNIQUES, SCIENCES ET ARTISANAT - I.A.T.A. Rue de la Montagne 43A 5000 NAMUR	INSTITUT D'ENS. DES ARTS, TECHNIQUES, SCIENCE S ET ARTISANAT - I.A.T.A.	Rue de la Montagne	43A	5000	NAMUR	92094	NAMUR
1134	936	9	O	(O) INSTITUT LA SAINTE-UNION Rue du Roi Albert 10 7370 DOUR	INSTITUT LA SAINTE-UNION	Rue du Roi Albert	10	7370	DOUR	53020	DOUR
29	107	1	O	(O) INSTITUT DES SOEURS DE NOTRE-DAME Rue de Veeweyde 40 1070 ANDERLECHT	INSTITUT DES SOEURS DE NOTRE-DAME	Rue de Veeweyde	40	1070	BRUXELLES	21001	ANDERLECHT
912	1039	10	O	(O) INSTITUT NOTRE-DAME Rue de Marcinelle 41 6000 CHARLEROI	INSTITUT NOTRE-DAME	Rue de Marcinelle	41	6000	CHARLEROI	52011	CHARLEROI
694	212	2	O	(O) INSTITUT D' ENSEIGNEMENT SECONDAIRE DES SACRES-COEURS Place Albert 1er 1410 WATERLOO	INSTITUT D' ENSEIGNEMENT SECONDAIRE DES SACRES- COEURS	Place Albert 1er		1410	WATERLOO	25110	WATERLOO



TEL	FAX	E MAIL	DIRECTION			CARACTERE	CONFESSION	RESEAU	Date Fermeture
087-67 40 75	087-66 04 37	ec002247@adm.cfwb.be	MONSIEUR	MARC	MAGER	Confessionnel	CATHOLIQUE	Libre confessionnel	
087-54 13 33	087-53 04 52	ec002308@adm.cfwb.be	MONSIEUR	LUC	DAELE	Confessionnel	CATHOLIQUE	Libre confessionnel	
087-54 13 33	087-53 04 52	ec002309@adm.cfwb.be	MONSIEUR	MICHEL	CLAES	Confessionnel	CATHOLIQUE	Libre confessionnel	
061-31 12 18	061-32 52 20	ec002738@adm.cfwb.be	MONSIEUR	BERNARD	HABRAN	Confessionnel	CATHOLIQUE	Libre confessionnel	
085-27 07 50	085-23 55 29	ec001781@adm.cfwb.be	MADAME	ANNE	COLLIN	Confessionnel	CATHOLIQUE	Libre confessionnel	
067-55 22 75	067-55 74 15	ec001363@adm.cfwb.be	MONSIEUR	RENE	JADOUL	Confessionnel	CATHOLIQUE	Libre confessionnel	
02-771 98 48	02-771 18 23	ec000515@adm.cfwb.be	MONSIEUR	CHRISTIAN	GOHY	Confessionnel	CATHOLIQUE	Libre confessionnel	
081-25 37 81	081-22 61 87	ec003002@adm.cfwb.be	MONSIEUR	ROBERT	MINE	Confessionnel	CATHOLIQUE	Libre confessionnel	
081-25 60 60	081-25 60 85	ec003010@adm.cfwb.be	MONSIEUR	LEON	DACHELET	Confessionnel	CATHOLIQUE	Libre confessionnel	
065-65 28 45	065-63 26 60	ec001134@adm.cfwb.be	MONSIEUR	PIERRE	DUPAS	Confessionnel	CATHOLIQUE	Libre confessionnel	
02-521 04 41	02-526 13 29	ec000029@adm.cfwb.be	MONSIEUR	FRANCIS	LITRE	Confessionnel	CATHOLIQUE	Libre confessionnel	
071-20 71 20	071-32 74 93	ec000912@adm.cfwb.be	MONSIEUR	JEAN-MARIE	CONREUR	Confessionnel	CATHOLIQUE	Libre confessionnel	
02-354 01 86	02-354 98 29	ec000694@adm.cfwb.be	MADAME	ANNE	FOUDELMAN	Confessionnel	CATHOLIQUE	Libre confessionnel	

P O	Dénomination	Rue	N°	Code postal	Localité	Code INS	Commune
829	INSTITUT D'ENSEIGNEMENT SECONDAIRE SAINTE-MARIE - SERAING	Rue Cockerill	148	4100	SERAING	62096	SERAING
1451	INSTITUT D'ENSEIGNEMENT SECONDAIRE COMPLÉMENTAIRE CATHOLIQUE ASBL	Rue de Mons	63	7301	HORNU	53014	BOUSSU
841	INSTITUT DE L'ASSOMPTION A.S.B.L.	Avenue Alfred Solvay	4	1170	BRUXELLES	21017	WATERMAEL- BOITSFORT
848	INSTITUT DE LA PROVIDENCE A.S.B.L.	Rue de Nivelles	52	1300	WAVRE	25112	WAVRE
848	INSTITUT DE LA PROVIDENCE A.S.B.L.	Rue de Nivelles	52	1300	WAVRE	25112	WAVRE
849	INSTITUT DE LA SAINTE-FAMILLE D'HELMET A.S.B.L.	Rue Chaumontel	5	1030	BRUXELLES	21015	SCHAERBEEK
855	INSTITUT DES FILLES DE MARIE A SAINT-GILLES A.S.B.L.	Rue Théodore Verhaegen	6	1060	BRUXELLES	21013	SAINT-GILLES
865	INSTITUT DU SACRE-COEUR	Rue des Chars-à-Boeufs	12	6690	VIELSALM	82032	VIELSALM
867	INSTITUT DU SACRE-COEUR	Rue Saint-Jean	2	1400	NIVELLES	25072	NIVELLES
873	INSTITUT LIBRE D'ENSEIGNEMENT TECHNIQUE MARIE-THERESE	Rue Delfosse	25	4000	LIEGE	62063	LIEGE
874	INSTITUT LIBRE DU CONDROZ SAINT- FRANCOIS	Rue du Perron	31	4590	OUFFET	61048	OUFFET
875	INSTITUT LIBRE GEORGES COUSOT	Place Albert 1er	11	5500	DINANT	91034	DINANT

N° FASE	CES	ZONE		OSPAC	Dénomination	Rue	N°	Code postal	Localité	Code INS (	Commune
2129	416	4	(O) INSTITUT D'ENSEIGNEMENT SECONDAIRE SAINTE-MARIE Rue Cockerill 148 4100 SERAING	O	INSTITUT D'ENSEIGNEMENT SECONDAIRE SAINTE-MARIE	Rue Cockerill	148	4100	SERAING	62096	SERAING
1120	936	9	(O) I.E.S.C.A. INSTITUT D'ENSEIGNEMENT SECONDAIRE COMPLEMENTAIRE CATHOLIQUE Rue de Mons 63 7301 BOUSSU	O	I.E.S.C.A. INSTITUT D'ENSEIGNEMENT SECONDAIRE COMPLEMENTAIRE CATHOLIQUE	Rue de Mons	63	7301	HORNU	53014	BOUSSU
494	103	1	(O) INSTITUT DE L'ASSOMPTION Avenue Alfred Solvay 4 1170 WATERMAEL-BOITSFORT	O	INSTITUT DE L'ASSOMPTION	Avenue Alfred Solvay	4	1170	BRUXELLES	21017	WATERMAEL- BOITSFORT
709	211	2	(O) INSTITUT DE LA PROVIDENCE 2E ET 3E DEGRES Rue de Nivelles 52 1300 WAVRE	O	INSTITUT DE LA PROVIDENCE 2E ET 3E DEGRES	Rue de Nivelles	52	1300	WAVRE	25112	WAVRE
713	211	2	(O) INSTITUT DE LA PROVIDENCE (1ER DEGRE) Rue de Nivelles 52 1300 WAVRE	O	INSTITUT DE LA PROVIDENCE (1ER DEGRE)	Rue de Nivelles	52	1300	WAVRE	25112	WAVRE
423	110	1	(O) INSTITUT DE LA SAINTE-FAMILLE D'HELMET Rue Chaumontel 5 1030 SCHAERBEEK	O	INSTITUT DE LA SAINTE- FAMILLE D'HELMET	Rue Chaumontel	5	1030	BRUXELLES	21015	SCHAERBEEK
366	105	1	(O) INSTITUT DES FILLES DE MARIE Rue Théodore Verhaegen 8 1060 SAINT-GILLES	O	INSTITUT DES FILLES DE MARIE	Rue Théodore Verhaegen	8	1060	BRUXELLES	21013	SAINT-GILLES
2541	726	7	(O) INSTITUT DU SACRE-COEUR Rue des Chars-à-Boeufs 12 6690 VIELSALM	O	INSTITUT DU SACRE-COEUR	Rue des Chars-à-Boeufs	12	6690	VIELSALM	82032	VIELSALM
647	212	2	(O) INSTITUT DU SACRE-COEUR Rue Saint-Jean 2 1400 NIVELLES	O	INSTITUT DU SACRE-COEUR	Rue Saint-Jean	2	1400	NIVELLES	25072	NIVELLES
2026	417	4	(O) INSTITUT LIBRE D'ENSEIGNEMENT TECHNIQUE MARIE-THERESE Rue Delfosse 25 4000 LIEGE	O	INSTITUT LIBRE D'ENSEIGNEMENT TECHNIQUE MARIE- THERESE	Rue Delfosse	25	4000	LIEGE	62063	LIEGE
1802	313	4	(O) INSTITUT LIBRE DU CONDROZ SAINT-FRANCOIS Rue du Perron 31 4590 OUFFET	O	INSTITUT LIBRE DU CONDROZ SAINT-FRANCOIS	Rue du Perron	31	4590	OUFFET	61048	OUFFET
2827	622	6	(O) INSTITUT LIBRE GEORGES COUSOT Place Albert 1er 11 5500 DINANT	O	INSTITUT LIBRE GEORGES COUSOT	Place Albert 1er	11	5500	DINANT	91034	DINANT

TEL	FAX	E MAIL	DIRECTION			CARACTERE	CONFESSION	RESEAU	Date Fermeture
04-385 11 46	04-330 18 96	ec002129@adm.cfwb.be	MADAME	ANNIE	DENGIS	Confessionnel	CATHOLIQUE	Libre confessionnel	
065-77 94 68	065-79 39 32	ec001120@adm.cfwb.be	MONSIEUR	MICHEL	DEMOITIE	Confessionnel	CATHOLIQUE	Libre confessionnel	
02-663 82 90	02-663 82 95	ec000494@adm.cfwb.be	MONSIEUR	PAUL-BENOIT	DE MONGE DE FRANEAU	Confessionnel	CATHOLIQUE	Libre confessionnel	
010-23 31 25	010-23 31 21	ec000709@adm.cfwb.be	MONSIEUR	JEAN	CALOMNE	Confessionnel	CATHOLIQUE	Libre confessionnel	
010-23 81 25	010-23 31 21	ec000713@adm.cfwb.be	MADAME	ANNE	VAN LANGHENDONCK	Confessionnel	CATHOLIQUE	Libre confessionnel	
02-216 61 81	02-245 89 27	ec000423@adm.cfwb.be	MADAME	CHANTAL	BECKERS	Confessionnel	CATHOLIQUE	Libre confessionnel	
02-537 99 80	02-543 34 12	ec000366@adm.cfwb.be	MONSIEUR	PATRICK	DEKELVER	Confessionnel	CATHOLIQUE	Libre confessionnel	
080-21 62 08	080-21 46 83	ec002541@adm.cfwb.be	MONSIEUR	JOSE	SCHMITZ	Confessionnel	CATHOLIQUE	Libre confessionnel	
067-21 95 71	067-84 18 19	ec000647@adm.cfwb.be	MONSIEUR	LUC	DE WAELE	Confessionnel	CATHOLIQUE	Libre confessionnel	
04-222 04 05	04-223 46 82	ec002026@adm.cfwb.be	MONSIEUR	ROBERT	GROSCH	Confessionnel	CATHOLIQUE	Libre confessionnel	
086-36 60 79	086-36 65 45	ec001802@adm.cfwb.be	MONSIEUR	MICHEL	COLLARD	Confessionnel	CATHOLIQUE	Libre confessionnel	
082/213520	082/213529	ec002827@adm.cfwb.be	MONSIEUR	PIERRE	JACQUET	Confessionnel	CATHOLIQUE	Libre confessionnel	

P O	Dénomination	Rue	N°	Code postal	Localité	Code INS	Commune
878	INSTITUT MARIA GORETTI	Rue de Renory	101	4031	ANGLEUR	62063	LIEGE
372	INSTITUT MARIE IMMACULEE - MONTJOIE A.S.B.L.	Rue des Résédas	51	1070	BRUXELLES	21001	ANDERLECHT
886	INSTITUT NOTRE-DAME	Rue de Warneton	1	7780	COMINES- WARNETON	54010	COMINES- WARNETON
887	INSTITUT NOTRE-DAME	Rue Derrière la Gare	12	4960	MALMEDY	63049	MALMEDY
889	INSTITUT NOTRE-DAME A.S.B.L.	Rue du Voisin	124	5060	AUVELAIS	92137	SAMBREVILLE
890	INSTITUT NOTRE-DAME A.S.B.L.	Rue Eglise Saint-Philippe	10A	5600	PHILIPPEVILLE	93056	PHILIPPEVILLE
895	INSTITUT NOTRE-DAME A.S.B.L.	Rue de Fiennes	66	1070	BRUXELLES	21001	ANDERLECHT
897	INSTITUT NOTRE-DAME D'ARLON	Rue Joseph Netzer	21	6700	ARLON	81001	ARLON
897	INSTITUT NOTRE-DAME D'ARLON	Rue Joseph Netzer	21	6700	ARLON	81001	ARLON
898	INSTITUT NOTRE-DAME DE LOVERVAL A.S.B.L.	Chaussée de Philippeville	35	6280	GERPINNES	52025	GERPINNES
904	INSTITUT SAINT-ANDRE A.S.B.L.	Rue du Parc	6	6000	CHARLEROI	52011	CHARLEROI
907	INSTITUT SAINT-ANDRE DE RAMEGNIES-CHIN ET TOURNAI	Chaussée de Tournai	4	7520	RAMEGNIES-CHIN	57081	TOURNAI
909	INSTITUT SAINT-BONIFACE - PARNASSE	Rue du Viaduc	82	1050	BRUXELLES	21009	IXELLES
910	INSTITUT SAINT-CHARLES	Rue Pont à la Faulx	66	7600	PERUWELZ	57064	PERUWELZ

N° FASE	CES	ZONE	OSPAC	Dénomination	Rue	N°	Code postal	Localité	Code INS	Commune
1981	416	4	O	(O) INSTITUT MARIA GORETTI Rue de Renory 101 4031 LIEGE	Rue de Renory	101	4031	ANGLEUR	62063	LIEGE
37	107	1	O	(O) INSTITUT MARIE IMMACULEE - MONTJOIE (I.M.M.I.) Rue des Résédas 51 1070 ANDERLECHT	Rue des Résédas	51	1070	BRUXELLES	21001	ANDERLECHT
1311	834	8	O	(O) INSTITUT NOTRE DAME DE LA LYS Rue de Warneton 1 7780 COMINES-WARNETON	Rue de Warneton	1	7780	COMINES- WARNETON	54010	COMINES- WARNETON
2273	520	4	O	(O) INSTITUT NOTRE-DAME Rue Derrière la Gare 12 4960 MALMEDY	Rue Derrière la Gare	12	4960	MALMEDY	63049	MALMEDY
3057	623	6	O	(O) INSTITUT NOTRE-DAME Rue du Voisin 124 5060 SAMBREVILLE	Rue du Voisin	124	5060	AUVELAIS	92137	SAMBREVILLE
3132	621	6	O	(O) INSTITUT NOTRE-DAME Rue Eglise Saint-Philippe 10A 5600 PHILIPPEVILLE	Rue Eglise Saint-Philippe	10A	5600	PHILIPPEVILLE	93056	PHILIPPEVILLE
30	107	1	O	(O) INSTITUT NOTRE-DAME Rue de Fiennes 66 1070 ANDERLECHT	Rue de Fiennes	66	1070	BRUXELLES	21001	ANDERLECHT
2463	729	7	O	(O) INSTITUT NOTRE-DAME D.O.A. Rue Joseph Netzer 21 6700 ARLON	Rue Joseph Netzer	21	6700	ARLON	81001	ARLON
2461	729	7	O	(O) INSTITUT NOTRE-DAME - 2E ET 3E DEGRES Rue Joseph Netzer 21 6700 ARLON	Rue Joseph Netzer	21	6700	ARLON	81001	ARLON
1072	1041	10	O	(O) INSTITUT NOTRE-DAME DE LOVERVAL Chaussée de Philippeville 35 6280 GERPINNES	Chaussée de Philippeville	35	6280	GERPINNES	52025	GERPINNES
921	1039	10	O	(O) INSTITUT SAINT-ANDRE Rue du Parc 6 6000 CHARLEROI	Rue du Parc	6	6000	CHARLEROI	52011	CHARLEROI
1695	831	8	O	(O) INSTITUT SAINT-ANDRE Chaussée de Tournai 4 7520 TOURNAI	Chaussée de Tournai	4	7520	RAMEGNIES- CHIN	57081	TOURNAI
282	103	1	O	(O) INSTITUT SAINT-BONIFACE- PARNASSE Rue du Viaduc 82 1050 IXELLES	Rue du Viaduc	82	1050	BRUXELLES	21009	IXELLES
1636	832	8	O	(O) INSTITUT SAINT-CHARLES Rue Pont à la Faulx 66 7600 PERUWELZ	Rue Pont à la Faulx	66	7600	PERUWELZ	57064	PERUWELZ

TEL	FAX	E MAIL	DIRECTION			CARACTERE	CONFESSION	RESEAU	Date Fermeture
04-344 97 40	04-344 97 60	ec001981@adm.cfwb.be	MADAME	JACQUELINE	HAOT	Confessionnel	CATHOLIQUE	Libre confessionnel	
02-521 63 25	02-521 63 73	ec000037@adm.cfwb.be	MONSIEUR	PHILIPPE	MOYSON	Confessionnel	CATHOLIQUE	Libre confessionnel	
056-55 53 21	056-55 43 10	ec001311@adm.cfwb.be	MONSIEUR	PIERRE	VANDENBROUCKE	Confessionnel	CATHOLIQUE	Libre confessionnel	
080-79 15 15	080-79 15 19	ec002273@adm.cfwb.be	MONSIEUR	MICHEL	MELOTTE	Confessionnel	CATHOLIQUE	Libre confessionnel	
071-77 26 91	071-76 13 02	ec003057@adm.cfwb.be	MONSIEUR	JEAN-MARIE	BEAUFAYS	Confessionnel	CATHOLIQUE	Libre confessionnel	
071-66 61 61	071-66 75 45	ec003132@adm.cfwb.be	MONSIEUR	FRANCOIS	AUSTENNE	Confessionnel	CATHOLIQUE	Libre confessionnel	
02-522 18 73	02-522 19 10	ec000030@adm.cfwb.be	MONSIEUR	JACQUES	ANGENOT	Confessionnel	CATHOLIQUE	Libre confessionnel	
063-24 52 10	063-24 52 11	ec002463@adm.cfwb.be	MADAME	GISELE	NOIRHOMME	Confessionnel	CATHOLIQUE	Libre confessionnel	
063-24 52 10	063-24 52 11	ec002461@adm.cfwb.be	MONSIEUR	HUGUES	DELACROIX	Confessionnel	CATHOLIQUE	Libre confessionnel	
071-36 57 83	071-47 26 16	ec001072@adm.cfwb.be	MONSIEUR	M.	CRAPS	Confessionnel	CATHOLIQUE	Libre confessionnel	
071-20 72 20	071-20 72 30	ec000921@adm.cfwb.be	MONSIEUR	CLAUDE	LACHAPELLE	Confessionnel	CATHOLIQUE	Libre confessionnel	
069-59 06 50	069-84 31 03	ec001695@adm.cfwb.be	MONSIEUR	JEAN-CLAUDE	LECLERCQ	Confessionnel	CATHOLIQUE	Libre confessionnel	
02-511 53 49	02-511 26 71	ec000282@adm.cfwb.be	MONSIEUR	MICHEL	KLIMIS	Confessionnel	CATHOLIQUE	Libre confessionnel	
069-77 21 35	069-77 56 63	ec001636@adm.cfwb.be	MADAME	COLETTE	BOURDON	Confessionnel	CATHOLIQUE	Libre confessionnel	

P O	Dénomination	Rue	N°	Code postal	Localité	Code INS	Commune
911	INSTITUT SAINT-DOMINIQUE A.S.B.L.	Rue Caporal Claes	38	1030	BRUXELLES	21015	SCHAERBEEK
913	INSTITUT SAINT-FRANCOIS XAVIER A.S.B.L.	Rue de Francorchamps	12	4800	VERVIERS	63079	VERVIERS
914	INSTITUT SAINT-HENRI A.S.B.L.	Rue du Commerce	21	7780	COMINES-WARNETON	54010	COMINES-WARNETON
923	INSTITUT SAINT-JOSEPH A LA LOUVIERE - A.S.B.L.	Rue Gustave Boël	55	7100	LA LOUVIERE	55022	LA LOUVIERE
924	INSTITUT SAINT-JOSEPH A LA LOUVIERE - A.S.B.L.	Rue Gustave Boël	55	7100	LA LOUVIERE	55022	LA LOUVIERE
924	INSTITUT SAINT-JOSEPH A LA LOUVIERE - A.S.B.L.	Rue Gustave Boël	55	7100	LA LOUVIERE	55022	LA LOUVIERE
925	INSTITUT SAINT-JOSEPH A.S.B.L.	Boulevard de l'Yser	12	6000	CHARLEROI	52011	CHARLEROI
928	INSTITUT SAINT-JULIEN-PARNASSE A.S.B.L.	Avenue de l'Eglise Saint-Julie	22	1160	BRUXELLES	21002	AUDERGHEM
929	INSTITUT SAINT-LOUIS A.S.B.L.	Rue du Marais	113	1000	BRUXELLES	21004	BRUXELLES
933	INSTITUT SAINT-SEPULCRE	Rue du Général Bertrand	14	4000	LIEGE	62063	LIEGE
935	INSTITUT SAINT-VINCENT DE PAUL A.S.B.L.	Place Jean Vander Elst	25	1180	BRUXELLES	21016	UCCLE
939	INSTITUT SAINTE-ANNE A.S.B.L.	Rue Circulaire	5	6041	GOSELIES	52011	CHARLEROI
941	INSTITUT SAINTE-BEGGE ASBL	Rue Bertrand	80	5300	ANDENNE	92003	ANDENNE
942	INSTITUT SAINTE-CLAIRE A.S.B.L.	Rue Sècheval	32	4800	VERVIERS	63079	VERVIERS



N° FASE	CES	ZONE		OSPAC	Dénomination	Rue	N°	Code postal	Localité	Code INS	Commune
432	110	1	(O) INSTITUT SAINT-DOMINIQUE Rue Caporal Claes 38 1030 SCHAERBEEK	O	INSTITUT SAINT-DOMINIQUE	Rue Caporal Claes	38	1030	BRUXELLES	21015	SCHAERBEEK
2347	519	4	(O) INSTITUT SAINT-FRANCOIS- XAVIER Rue de Francorchamps 12 4800 VERVIERS	O	INSTITUT SAINT-FRANCOIS- XAVIER	Rue de Francorchamps	12	4800	VERVIERS	63079	VERVIERS
1312	834	8	(O) INSTITUT SAINT-HENRI Rue du Commerce 21 7780 COMINES-WARNETON	O	INSTITUT SAINT-HENRI	Rue du Commerce	21	7780	COMINES- WARNETON	54010	COMINES- WARNETON
1415	938	9	(O) INSTITUT TECHNIQUE SAINT- JOSEPH (D2-D3) Rue Gustave Boël 23 7100 LA LOUVIERE	O	INSTITUT TECHNIQUE SAINT- JOSEPH (D2-D3)	Rue Gustave Boël	23	7100	LA LOUVIERE	55022	LA LOUVIERE
1429	938	9	(O) INSTITUT SAINT-JOSEPH D.O.A. Rue Gustave Boël 55 7100 LA LOUVIERE	O	INSTITUT SAINT-JOSEPH D.O.A.	Rue Gustave Boël	55	7100	LA LOUVIERE	55022	LA LOUVIERE
1416	938	9	(O) INSTITUT SAINT-JOSEPH (D2-D3) Rue Gustave Boël 55 7100 LA LOUVIERE	O	INSTITUT SAINT-JOSEPH (D2- D3)	Rue Gustave Boël	55	7100	LA LOUVIERE	55022	LA LOUVIERE
910	1039	10	(O) INSTITUT SAINT JOSEPH Boulevard de l'Yser 12 6000 CHARLEROI	O	INSTITUT SAINT JOSEPH	Boulevard de l'Yser	12	6000	CHARLEROI	52011	CHARLEROI
61	103	1	(O) INSTITUT SAINT-JULIEN- PARNASSE Av de l'Eglise St-Julien 22 1160 AUDERGHEM	O	INSTITUT SAINT-JULIEN- PARNASSE	Av de l'Eglise St-Julien	22	1160	BRUXELLES	21002	AUDERGHEM
132	101	1	(O) INSTITUT SAINT-LOUIS Rue du Marais 113 1000 BRUXELLES	O	INSTITUT SAINT-LOUIS	Rue du Marais	113	1000	BRUXELLES	21004	BRUXELLES
3157	417	4	(O) INSTITUT SAINT-SEPULCRE Rue du Général Bertrand 14 4000 LIEGE	O	INSTITUT SAINT-SEPULCRE	Rue du Général Bertrand	14	4000	LIEGE	62063	LIEGE
466	106	1	(O) INSTITUT SAINT-VINCENT DE PAUL Place Jean Vander Elst 25 1180 UCCLE	O	INSTITUT SAINT-VINCENT DE PAUL	Place Jean Vander Elst	25	1180	BRUXELLES	21016	UCCLE
936	1040	10	(O) INSTITUT SAINTE-ANNE Rue Circulaire 5 6041 CHARLEROI	O	INSTITUT SAINTE-ANNE	Rue Circulaire	5	6041	GOSSELIES	52011	CHARLEROI
2896	623	6	(O) INSTITUT SAINTE-BEGGE Place du Chapitre 12 5300 ANDENNE	O	INSTITUT SAINTE-BEGGE	Place du Chapitre	12	5300	ANDENNE	92003	ANDENNE
2356	519	4	(O) INSTITUT SAINTE-CLAIRE Rue Sècheval 32 4800 VERVIERS	O	INSTITUT SAINTE-CLAIRE	Rue Sècheval	32	4800	VERVIERS	63079	VERVIERS

TEL	FAX	E MAIL	DIRECTION			CARACTERE	CONFESSION	RESEAU	Date Fermeture
02-240 16 10	02-240 16 11	ec000432@adm.cfwb.be	MONSIEUR	JEAN-MARIE	BRUYNDONCKX	Confessionnel	CATHOLIQUE	Libre confessionnel	
087-29 39 99	087-29 39 98	ec002347@adm.cfwb.be	MONSIEUR	LUC	BOSSON	Confessionnel	CATHOLIQUE	Libre confessionnel	
056-55 53 77	056-55 68 47	ec001312@adm.cfwb.be	MONSIEUR	LUC	NUTTENS	Confessionnel	CATHOLIQUE	Libre confessionnel	
064-31 18 58	064-31 18 52	ec001415@adm.cfwb.be	MONSIEUR	PHILIPPE	MULLIER	Confessionnel	CATHOLIQUE	Libre confessionnel	
064-22 23 28	064-31 18 51	ec001429@adm.cfwb.be	MONSIEUR	THIERRY	BAUDRY	Confessionnel	CATHOLIQUE	Libre confessionnel	
064-31-18-40	064-31 18 51	ec001416@adm.cfwb.be	MONSIEUR	JACQUES	SEMENOWSKI	Confessionnel	CATHOLIQUE	Libre confessionnel	
071-20 72 72	071-70 05 97	ec000910@adm.cfwb.be	MONSIEUR	PHILIPPE	ANSELIN	Confessionnel	CATHOLIQUE	Libre confessionnel	
02-672 68 01	02-672 75 64	ec000061@adm.cfwb.be	MONSIEUR	CHRISTIAN	DEGRAEVE	Confessionnel	CATHOLIQUE	Libre confessionnel	
02-209 17 11	02-223 10 62	ec000132@adm.cfwb.be	MADAME	ANNE	MAQUET	Confessionnel	CATHOLIQUE	Libre confessionnel	
04-226 04 66	04-225 09 38	ec003157@adm.cfwb.be	MADAME	MYRIAM	BECKERS	Confessionnel	CATHOLIQUE	Libre confessionnel	
02-345 46 26	02-345 42 50	ec000466@adm.cfwb.be	MADAME	ANNE	JANNES	Confessionnel	CATHOLIQUE	Libre confessionnel	
071-25 82 20	071-25 82 21	ec000936@adm.cfwb.be	MONSIEUR	PAUL	BOLAND	Confessionnel	CATHOLIQUE	Libre confessionnel	
085-84 14 70	085-84 52 40	ec002896@adm.cfwb.be	MONSIEUR	PIERRE	MENGAL	Confessionnel	CATHOLIQUE	Libre confessionnel	
087-31 32 64	087-31 07 24	ec002356@adm.cfwb.be	MONSIEUR	HUBERT-ANDRE	CHARLIER	Confessionnel	CATHOLIQUE	Libre confessionnel	

P O	Dénomination	Rue	N°	Code postal	Localité	Code INS	Commune
944	INSTITUT SAINTE-MARIE	Chaussée de Liège	246	5100	JAMBES	92094	NAMUR
944	INSTITUT SAINTE-MARIE	Chaussée de Liège	246	5100	JAMBES	92094	NAMUR
949	INSTITUT SAINTE-MARIE A.S.B.L.	Chaussée de Haecht	164	1030	BRUXELLES	21015	SCHAERBEEK
946	INSTITUT SAINTE-MARIE A.S.B.L.	Rue des Augustins	18	6830	BOUILLON	84010	BOUILLON
950	INSTITUT SAINTE-MARIE ASBL	Rue Emile Feron	9	1060	BRUXELLES	21013	SAINT-GILLES
945	INSTITUT SAINTE-MARIE D'ARLON	Rue de Bastogne	33	6700	ARLON	81001	ARLON
951	INSTITUT SAINTE-URSULE	Avenue des Armures	39	1190	BRUXELLES	21007	FOREST
953	INSTITUT SAINTE-URSULE	Rue de Bruxelles	78	5000	NAMUR	92094	NAMUR
965	INSTITUT TECHNIQUE DE NAMUR - COMITE ORGANISATEUR	Rue Asty-Moulin	60	5000	NAMUR	92094	NAMUR
963	INSTITUT TECHNIQUE	Rue de l'Industrie	18	7800	ATH	51004	ATH
967	INSTRUCTION CHRETIENNE - ABBAYE DE FLONE	Chaussée Romaine	2	4540	AMAY	61003	AMAY
836	LES AUMONIERES DU TRAVAIL A.S.B.L.	Rue de Caraman	13	7300	BOUSSU	53014	BOUSSU
986	LYCEE "LA RETRAITE"	Rue des Confédérés	70	1000	BRUXELLES	21004	BRUXELLES

N° FASE	CES	ZONE		OSPAC	Dénomination	Rue	N°	Code postal	Localité	Code INS	Commune
2967	625	6	(O) INSTITUT SAINTE-MARIE (D2 D3) Chaussée de Liège 246 5100 NAMUR	O	INSTITUT SAINTE-MARIE (D2 D3)	Chaussée de Liège	246	5100	JAMBES	92094	NAMUR
2968	625	6	(O) INSTITUT SAINTE MARIE Chaussée de Liège 246 5100 NAMUR	O	INSTITUT SAINTE MARIE	Chaussée de Liège	246	5100	JAMBES	92094	NAMUR
422	109	1	(O) CENTRE SCOLAIRE SAINTE-MARIE - LA SAGESSE Chaussée de Haecht 164 1030 SCHAERBEEK	O	CENTRE SCOLAIRE SAINTE-MARIE - LA SAGESSE	Chaussée de Haecht	164	1030	BRUXELLES	21015	SCHAERBEEK
2637	728	7	(O) INSTITUT SAINTE-MARIE - ENSEIGNEMENT SECONDAIRE Rue Georges Lorand 3 6830 BOUILLON	O	INSTITUT SAINTE-MARIE - ENSEIGNEMENT SECONDAIRE	Rue Georges Lorand	3	6830	BOUILLON	84010	BOUILLON
368	106	1	(O) INSTITUT SAINTE-MARIE Rue Emile Feron 5 1060 SAINT-GILLES	O	INSTITUT SAINTE-MARIE	Rue Emile Feron	5	1060	BRUXELLES	21013	SAINT-GILLES
2462	729	7	(O) INSTITUT SAINTE-MARIE - ENSEIGNEMENT SECONDAIRE Rue de Bastogne 33 6700 ARLON	O	INSTITUT SAINTE-MARIE - ENSEIGNEMENT SECONDAIRE	Rue de Bastogne	33	6700	ARLON	81001	ARLON
249	106	1	(O) INSTITUT SAINTE-URSULE Avenue des Armures 39 1190 FOREST	O	INSTITUT SAINTE-URSULE	Avenue des Armures	39	1190	BRUXELLES	21007	FOREST
3001	624	6	(O) INSTITUT SAINTE-URSULE Rue de Bruxelles 78 5000 NAMUR	O	INSTITUT SAINTE-URSULE	Rue de Bruxelles	78	5000	NAMUR	92094	NAMUR
2999	624	6	(O) INSTITUT TECHNIQUE LIBRE Rue Asty-Moulin 60 5000 NAMUR	O	INSTITUT TECHNIQUE LIBRE	Rue Asty-Moulin	60	5000	NAMUR	92094	NAMUR
779	832	8	(O) INSTITUT TECHNIQUE Rue de l'Industrie 18 7800 ATH	O	INSTITUT TECHNIQUE	Rue de l'Industrie	18	7800	ATH	51004	ATH
1751	313	4	(O) INSTITUT DE L'INSTRUCTION CHRETIENNE-ABBAYE DE FLONE Chaussée Romaine 2 4540 AMAY	O	INSTITUT DE L'INSTRUCTION CHRETIENNE-ABBAYE DE FLONE	Chaussée Romaine	2	4540	AMAY	61003	AMAY
1116	936	9	(O) INSTITUT TECHNIQUE ET COMMERCIAL DES AUMONIERES DU TRAVAIL Rue de Caraman 13 7300 BOUSSU	O	INSTITUT TECHNIQUE ET COMMERCIAL DES AUMONIERES DU TRAVAIL	Rue de Caraman	13	7300	BOUSSU	53014	BOUSSU
141	110	1	(O) LYCEE LA RETRAITE Rue des Confédérés 70 1000 BRUXELLES	O	LYCEE LA RETRAITE	Rue des Confédérés	70	1000	BRUXELLES	21004	BRUXELLES

TEL	FAX	E MAIL	DIRECTION			CARACTERE	CONFESSION	RESEAU	Date Fermeture
081-30 13 30	081-30 67 53	ec002967@adm.cfwb.be	MADAME	FABIENNE	MARISCHAL	Confessionnel	CATHOLIQUE	Libre confessionnel	
081-30 13 30	081-30 67 53	ec002968@adm.cfwb.be	MADAME	MARIETTE	ARNOULD	Confessionnel	CATHOLIQUE	Libre confessionnel	
02-216 81 67	02-240 18 19	ec000422@adm.cfwb.be	MADAME	BEATRICE	VAN DE PUT	Confessionnel	CATHOLIQUE	Libre confessionnel	
061-46 63 79	061-46 85 91	ec002637@adm.cfwb.be	MONSIEUR	ROLAND	ARNOULD	Confessionnel	CATHOLIQUE	Libre confessionnel	
02-537 41 18	02-534 96 75	ec000368@adm.cfwb.be	MONSIEUR	MICHEL	VANHOLSBEECK	Confessionnel	CATHOLIQUE	Libre confessionnel	
063-43 01 73	063-43 01 75	ec002462@adm.cfwb.be	MONSIEUR	CONSTANT	HABAY	Confessionnel	CATHOLIQUE	Libre confessionnel	
02-344 12 88	02-344 43 70	ec000249@adm.cfwb.be	MADAME	DANIELLE	WENNER	Confessionnel	CATHOLIQUE	Libre confessionnel	
081-25 10 50	081-25 10 76	ec003001@adm.cfwb.be	MADAME	DOMINIQUE	MAHY	Confessionnel	CATHOLIQUE	Libre confessionnel	
081-72 90 20	081-74 30 47	ec002999@adm.cfwb.be	MONSIEUR	MICHEL	COLLARD	Confessionnel	CATHOLIQUE	Libre confessionnel	
068-26 88 80	068-26 88 81	ec000779@adm.cfwb.be	MONSIEUR	HUBERT	LAURENT	Confessionnel	CATHOLIQUE	Libre confessionnel	
085-31 13 34	085-31 61 98	ec001751@adm.cfwb.be	MADAME	COLETTE	MOSSOUX	Confessionnel	CATHOLIQUE	Libre confessionnel	
065-76 61 10	065-76 61 20	ec001116@adm.cfwb.be	MONSIEUR	FRANCIS	CORDIER	Confessionnel	CATHOLIQUE	Libre confessionnel	
02-736 91 27	02-734 76 30	ec000141@adm.cfwb.be	MADAME	MONIQUE	CARTHE	Confessionnel	CATHOLIQUE	Libre confessionnel	

P O	Dénomination	Rue	N°	Code postal	Localité	Code INS	Commune
988	LYCEE MIXTE FRANCOIS DE SALES	Rue Saint-Joseph	60	6060	GILLY	52011	CHARLEROI
990	LYCEE SAINT-JACQUES A.S.B.L.	Rue Darchis	35	4000	LIEGE	62063	LIEGE
1304	NOTRE-DAME DE JUPILLE A.S.B.L.	Rue Charlemagne	47	4020	JUPILLE-SUR-MEUSE	62063	LIEGE
697	POUVOIR ORGANISATEUR D'ECOLES CATHOLIQUES DE ROCHEFORT	Rue de la Sauvenière	7	5580	ROCHEFORT	91114	ROCHEFORT
247	POUVOIR ORGANISATEUR DU COLLEGE TECHNIQUE SAINT-JEAN	Rue du Pont Saint-Jean	48	1300	WAVRE	25112	WAVRE
1325	POUVOIR ORGANISATEUR DU CENTRE D'ENSEIGNEMENT SECONDAIRE CATHOLIQUE DE HABAY	Avenue de la Gare	68	6720	HABAY-LA-NEUVE	85046	HABAY
1325	POUVOIR ORGANISATEUR DU CENTRE D'ENSEIGNEMENT SECONDAIRE CATHOLIQUE DE HABAY	Avenue de la Gare	68	6720	HABAY-LA-NEUVE	85046	HABAY
770	POUVOIR ORGANISATEUR DE L'ENSEIGNEMENT LIBRE CATHOLIQUE D'EGHEZEE	Rue du Collège	4	5310	EGHEZEE	92035	EGHEZEE
908	POUVOIR ORGANISATEUR DE L'INSTITUT ST-AUBAIN A NAMUR ASBL	Rue Henri Blès	192	5000	NAMUR	92094	NAMUR
1360	P.O. LIBRE CENTRE ARDENNE	Rue de Burhaimont	11	6880	BERTRIX	84009	BERTRIX
1360	P.O. LIBRE CENTRE ARDENNE	Rue de Burhaimont	11	6880	BERTRIX	84009	BERTRIX
1328	POUVOIR ORGANISATEUR SAINT-ETIENNE A.S.B.L.	Avenue des Prisonniers de Guer	36	1490	COURT-SAINT-ETIENNE	25023	COURT-SAINT-ETIENNE
1332	SEMINAIRE DE FLOREFFE A.S.B.L.	Rue du Séminaire	7	5150	FLOREFFE	92045	FLOREFFE

N° FASE	CES	ZONE		OSPAC	Dénomination	Rue	N°	Code postal	Localité	Code INS	Commune
946	1039	10	(O) LYCEE MIXTE FRANCOIS DE SALES Rue des Vallées 18 6060 CHARLEROI	O	LYCEE MIXTE FRANCOIS DE SALES	Rue des Vallées	18	6060	GILLY	52011	CHARLEROI
1998	414	4	(O) LYCEE SAINT-JACQUES Rue Darchis 35 4000 LIEGE	O	LYCEE SAINT-JACQUES	Rue Darchis	35	4000	LIEGE	62063	LIEGE
1988	415	4	(O) INSTITUT NOTRE-DAME DE JUPILLE Rue Charlemagne 47 4020 LIEGE	O	INSTITUT NOTRE-DAME DE JUPILLE	Rue Charlemagne	47	4020	JUPILLE-SUR-MEUSE	62063	LIEGE
2866	622	6	(O) INSTITUT JEAN XXIII Rue de la Sauvenière 7 5580 ROCHEFORT	O	INSTITUT JEAN XXIII	Rue de la Sauvenière	7	5580	ROCHEFORT	91114	ROCHEFORT
712	211	2	(O) COLLEGE TECHNIQUE SAINT-JEAN Rue du Pont Saint-Jean 48 1300 WAVRE	O	COLLEGE TECHNIQUE SAINT-JEAN	Rue du Pont Saint-Jean	48	1300	WAVRE	25112	WAVRE
2776	730	7	(O) COMMUNAUTE SCOLAIRE SAINT-BENOIT 1ER DEGRE Avenue de la Gare 68 6720 HABAY	O	COMMUNAUTE SCOLAIRE SAINT-BENOIT 1ER DEGRE	Avenue de la Gare	68	6720	HABAY-LA-NEUVE	85046	HABAY
2777	730	7	(O) COMMUNAUTE SCOLAIRE SAINT-BENOIT 2E ET 3E DEGRES Rue de Luxembourg 2 6720 HABAY	O	COMMUNAUTE SCOLAIRE SAINT-BENOIT 2E ET 3E DEGRES	Rue de Luxembourg	2	6720	HABAY-LA-NEUVE	85046	HABAY
2915	623	6	(O) CENTRE SCOLAIRE SAINT-JOSEPH ET SAINT-HUBERT Rue du Collège 4 5310 EGHEZEE	O	CENTRE SCOLAIRE SAINT-JOSEPH ET SAINT-HUBERT	Rue du Collège	4	5310	EGHEZEE	92035	EGHEZEE
2990	625	6	(O) INSTITUT SAINT-AUBAIN - SAINTE ELISABETH Rue Henri Blès 192 5000 NAMUR	O	INSTITUT SAINT-AUBAIN - SAINTE ELISABETH	Rue Henri Blès	192	5000	NAMUR	92094	NAMUR
2710	728	7	(O) INSTITUT SAINT-JOSEPH - ECOLE TECHNIQUE BERTRIX Rue de Bonance 11 6800 LIBRAMONT-CHEVIGNY	O	INSTITUT SAINT-JOSEPH - ECOLE TECHNIQUE BERTRIX	Rue de Bonance	11	6800	LIBRAMONT	84077	LIBRAMONT-CHEVIGNY
2626	728	7	(O) INSTITUT NOTRE-DAME Rue de Burhaimont 11 6880 BERTRIX	O	INSTITUT NOTRE-DAME	Rue de Burhaimont	11	6880	BERTRIX	84009	BERTRIX
589	211	2	(O) COLLEGE SAINT-ETIENNE Av Prisonniers de Guerre 36 1490 COURT-SAINT-ETIENNE	O	COLLEGE SAINT-ETIENNE	Av Prisonniers de Guerre	36	1490	COURT-SAINT-ETIENNE	25023	COURT-SAINT-ETIENNE
2920	623	6	(O) SEMINAIRE DE FLOREFFE Rue du Séminaire 7 5150 FLOREFFE	O	SEMINAIRE DE FLOREFFE	Rue du Séminaire	7	5150	FLOREFFE	92045	FLOREFFE

TEL	FAX	E MAIL	DIRECTION			CARACTERE	CONFESSION	RESEAU	Date Fermeture
071-41 38 58	071-42 14 53	ec000946@adm.cfwb.be	MONSIEUR	JACQUES	LEFEVRE	Confessionnel	CATHOLIQUE	Libre confessionnel	
04-223 43 56	04-223 26 33	ec001998@adm.cfwb.be	MADAME	ELISABETH	MALVAUX	Confessionnel	CATHOLIQUE	Libre confessionnel	
04-345 64 70	04-370 01 76	ec001988@adm.cfwb.be	MADAME	CECILE	HEUSERS	Confessionnel	CATHOLIQUE	Libre confessionnel	
084-21 13 45	084-22 12 26	ec002866@adm.cfwb.be	MONSIEUR	JEAN-MARIE	MARTIN	Confessionnel	CATHOLIQUE	Libre confessionnel	
010-22 28 29	010-23 10 55	ec000712@adm.cfwb.be	MONSIEUR	THIERRY	ANTOINE	Confessionnel	CATHOLIQUE	Libre confessionnel	
063-42 22 48	063-42 22 91	ec002776@adm.cfwb.be	MONSIEUR	JOSE	SIMON	Confessionnel	CATHOLIQUE	Libre confessionnel	
063-42 22 27	063-42 44 63	ec002777@adm.cfwb.be	MONSIEUR	HENRI	MATHURIN	Confessionnel	CATHOLIQUE	Libre confessionnel	
081-81 02 10	081-81 02 39	ec002915@adm.cfwb.be	MADAME	BERNADETTE	PAUCHET	Confessionnel	CATHOLIQUE	Libre confessionnel	
081-73 67 87	081-74 58 68	ec002990@adm.cfwb.be	MONSIEUR	VINCENT	WINKIN	Confessionnel	CATHOLIQUE	Libre confessionnel	
061-23 06 50	061-23 06 59	ec002710@adm.cfwb.be	MONSIEUR	MICHEL	BULTEAU	Confessionnel	CATHOLIQUE	Libre confessionnel	
061-41 00 10	061-41 00 19	ec002626@adm.cfwb.be	MONSIEUR	LEOPOLD	KROEMMER	Confessionnel	CATHOLIQUE	Libre confessionnel	
010-61 27 56	010-61 18 67	ec000589@adm.cfwb.be	MONSIEUR	ANDRE	TAETS	Confessionnel	CATHOLIQUE	Libre confessionnel	
081-44 71 40	081-44 57 59	ec002920@adm.cfwb.be	MADAME	MARIE-PAULE	HALLIEZ	Confessionnel	CATHOLIQUE	Libre confessionnel	



P O	Dénomination	Rue	N°	Code postal	Localité	Code INS	Commune
1333	SOCIETE NOTRE-DAME DE FIDELITE ASBL	Place de Jamblinne de Meux	14	1030	BRUXELLES	21015	SCHAERBEEK
1334	SOEURS DE LA DOCTRINE CHRETIENNE	Avenue Bouvier	10	6760	VIRTON	85045	VIRTON
1514	V.o.E. "Bischöfliche Schulen in der DG"	An der Höhe	18	4780	SANKT VITH	63067	SANKT VITH
755	ECOLE SAINTE-JULIENNE	Avenue des Martyrs	246	4620	FLERON	62038	FLERON
854	C.S. DAMES DE MARIE-HAECHE-PHILON	Chaussée de Haecht	68	1210	BRUXELLES	21014	SAINT-JOSSE-TE
22	A.S.B.L. CENTRE D'ENSEIGNEMENT SECONDAIRE CATHOLIQUE DE HERSTAL	Petite Voie	84	4040	HERSTAL	62051	HERSTAL
30	A.S.B.L. COLLEGE SAINT-ANDRE	Rue des Auges	22	5060	AUVELAIS	92137	SAMBREVILLE
30	A.S.B.L. COLLEGE SAINT-ANDRE	Rue des Auges	22	5060	AUVELAIS	92137	SAMBREVILLE
30	A.S.B.L. COLLEGE SAINT-ANDRE	Rue des Auges	22	5060	AUVELAIS	92137	SAMBREVILLE
55	A.S.B.L. DES ECOLES ET INSTITUT SAINTE-VERONIQUE ET MARIE-JOSE	Rue Rennequin Sualem	15	4000	LIEGE	62063	LIEGE
83	A.S.B.L. ENSEIGNEMENT TECHNIQUE DE L'EVECHE DE LIEGE	Rue de l'Evêché	14	4000	LIEGE	62063	LIEGE
87	A.S.B.L. INSTITUT D'ENSEIGNEMENT TECHNIQUE	Boulevard du Midi	161	6140	FONTAINE-L'EVEQUE	52022	FONTAINE-L'EVEQUE
90	A.S.B.L. INSTITUT DES URSULINES	Boulevard Léopold II	268	1081	BRUXELLES	21011	KOEKELBERG

N° FASE	CES	ZONE		OSPAC	Dénomination	Rue	N°	Code postal	Localité	Code INS (	Commune
3158	109	1	(O) INSTITUT DE LA VIERGE FIDELE Place de Jamblinne de Meux 14 1030 SCHAERBEEK	O	INSTITUT DE LA VIERGE FIDELE	Place de Jamblinne de Meux	14	1030	BRUXELLES	21015	SCHAERBEEK
2794	622	6	(O) INSTITUT NOTRE-DAME DU SACRE-COEUR Rue de Rochefort 92 5570 BEAURAING	O	INSTITUT NOTRE-DAME DU SACRE-COEUR	Rue de Rochefort	92	5570	BEAURAING	91013	BEAURAING
5509		4	(O) Pater-Damian-Sekundarschule Kaperberg 2-4 4700 EUPEN	O	Pater-Damian-Sekundarschule	Kaperberg	2-4	4700	EUPEN	63023	EUPEN
1880	518	4	(O) INSTITUT SAINTE-JULIENNE Avenue des Martyrs 246 4620 FLERON	O	INSTITUT SAINTE-JULIENNE	Avenue des Martyrs	246	4620	FLERON	62038	FLERON
388	109	1	(O) CENTRE SCOLAIRE DES DAMES DE MARIE-HAECHT-PHILOMENE-LIMITE Chaussée de Haecht 68 1210 SAINT-JOSSE-TEN-NOODE	O	CENTRE SCOLAIRE DES DAMES DE MARIE-HAECHT-PHILOMENE-LIMITE	Chaussée de Haecht	68	1210	BRUXELLES	21014	SAINTE-JOSSE-TEN-NOODE
1900	415	4	(O) INSTITUT NOTRE-DAME ET SAINT-LAURENT Petite Voie 84 4040 HERSTAL	O	INSTITUT NOTRE-DAME ET SAINT-LAURENT	Petite Voie	84	4040	HERSTAL	62051	HERSTAL
2924		6	(O) COLLEGE SAINT-ANDRE D.O.A. Rue des Auges 22 5060 SAMBREVILLE	O	COLLEGE SAINT-ANDRE D.O.A.	Rue des Auges	22	5060	AUVELAIS	92137	SAMBREVILLE
3051		6	(O) ECOLE TECHNIQUE SAINT-ANDRE Rue des Auges 22 5060 SAMBREVILLE	O	ECOLE TECHNIQUE SAINT-ANDRE	Rue des Auges	22	5060	AUVELAIS	92137	SAMBREVILLE
5701		6	(O) COLLEGE SAINT-ANDRE Rue des Auges 22 5060 SAMBREVILLE	O	COLLEGE SAINT-ANDRE	Rue des Auges	22	5060	AUVELAIS	92137	SAMBREVILLE
2012		4	(O) INSTITUT MARIE-JOSE Rue de Pitteurs 25 4020 LIEGE	O	INSTITUT MARIE-JOSE	Rue de Pitteurs	25	4020	LIEGE	62063	LIEGE
5709	414	4	(O) INSTITUT SAINT-LAURENT DOA Rue Saint-Laurent 29 4000 LIEGE	O	INSTITUT SAINT-LAURENT DOA	Rue Saint-Laurent	29	4000	LIEGE	62063	LIEGE
5715		10	(O) INSTITUT D'ENSEIGNEMENT TECHNIQUE Boulevard du Midi 161 6140 FONTAINE-L'EVEQUE	O	INSTITUT D'ENSEIGNEMENT TECHNIQUE	Boulevard du Midi	161	6140	FONTAINE-L'EVEQUE	52022	FONTAINE-L'EVEQUE
328		1	(O) INSTITUT DES URSULINES D.O.A. Rue Jules Debecker 71 1081 KOEKELBERG	O	INSTITUT DES URSULINES D.O.A.	Rue Jules Debecker	71	1081	BRUXELLES	21011	KOEKELBERG

TEL	FAX	E MAIL	DIRECTION			CARACTERE	CONFESSION	RESEAU	Date Fermeture
02-733 58 26	02-734 25 61	ec003158@adm.cfwb.be	MADAME	EVELYNE	SAUSSEZ	Confessionnel	CATHOLIQUE	Libre confessionnel	
082-71 17 97	082-71 40 00	ec002794@adm.cfwb.be	MADAME	HELENE	KETTEL	Confessionnel	CATHOLIQUE	Libre confessionnel	
087598900	087598909	ec005509@adm.cfwb.be		Karl-Heinz	PLUYMEN	Confessionnel	CATHOLIQUE	Libre confessionnel	
04-358 42 71	04-358 75 25	ec001880@adm.cfwb.be	MONSIEUR	ANDRE	LECAILLON	Confessionnel	Catholique	Libre confessionnel	
02-217 67 47	02-218 73 66	ec000388@adm.cfwb.be	MONSIEUR	JEAN-JACQUES	MONTIGNIES	Confessionnel	CATHOLIQUE	Libre confessionnel	
			MONSIEUR	JEAN	NICOLAI	Confessionnel	CATHOLIQUE	Libre confessionnel	1/09/2000
			MONSIEUR	DANIEL	COPPIN	Confessionnel	CATHOLIQUE	Libre confessionnel	1/10/1998
			MONSIEUR	GILBERT	MEURISSE	Confessionnel	CATHOLIQUE	Libre confessionnel	1/09/1996
		ec005701@adm.cfwb.be	MADAME	x	x	Non confessionnel	NON PERTINENT	Libre confessionnel	1/09/1998
			MONSIEUR	DANIEL	SALMON	Confessionnel	CATHOLIQUE	Libre confessionnel	1/09/1997
		ec005709@adm.cfwb.be	MADAME	x	x	Confessionnel	CATHOLIQUE	Libre confessionnel	1/09/1993
		ec005715@adm.cfwb.be	MADAME	x	x	Confessionnel	CATHOLIQUE	Libre confessionnel	1/09/1996
			MADAME	JANINE	VERGAUWE	Confessionnel	CATHOLIQUE	Libre confessionnel	1/09/1996

P O	Dénomination	Rue	N°	Code postal	Localité	Code INS	Commune
90	A.S.B.L. INSTITUT DES URSULINES	Boulevard Léopold II	268	1081	BRUXELLES	21011	KOEKELBERG
90	A.S.B.L. INSTITUT DES URSULINES	Boulevard Léopold II	268	1081	BRUXELLES	21011	KOEKELBERG
94	A.S.B.L. INSTITUT SAINT-ANDRE D'IXELLES	Avenue de l'Hippodrome	180	1050	BRUXELLES	21009	IXELLES
119	A.S.B.L. ECOLES NORMALES ET LYCEE DES SOEURS DE L'ENFANT JESUS	Rue de Sotriamont	1	1400	NIVELLES	25072	NIVELLES
135	CENTRE D'ENSEIGNEMENT SECONDAIRE SAINT-VINCENT DE SOIGNIES	Chaussée de Braine	22	7060	SOIGNIES	55040	SOIGNIES
153	CENTRE D'ENSEIGNEMENT CATHOLIQUE ROBERT ET LAURE BRUNNER	Avenue Félix Marchal	62	1030	BRUXELLES	21015	SCHAERBEEK
158	CENTRE D'ENSEIGNEMENT SECONDAIRE CATHOLIQUE SAINT-HADELIN	Rue Saint-Hadelin	15	4600	WISE	62108	WISE
159	CENTRE D'ENSEIGNEMENT SAINT-JOSEPH	Rue de Virelles	75	6460	CHIMAY	56016	CHIMAY
167	CENTRE EDUCATIF DE LA SAINTE-UNION	Chaussée de Lille	12	7500	TOURNAI	57081	TOURNAI
180	CENTRE SCOLAIRE DE L'INSTITUT DE NAZARETH	Rue de l'Institut	15	6780	MESSANCY	81015	MESSANCY
183	CENTRE SCOLAIRE SAINT-JOSEPH - SAINT-RAPHAEL	Avenue de la Porallée	40	4920	SOUGNE-REMOUCHAMPS	62009	AYWAILLE
208	ASBL CENTRE SCOLAIRE SAINT-EXUPERY	Grand'Rue	79	7170	MANAGE	52043	MANAGE
229	COLLEGE JEAN XXIII A.S.B.L.	Boulevard de la Woluwe	22	1150	BRUXELLES	21019	WOLUWE-SAINT-PIERRE

N° FASE	CES	ZONE		OSPAC	Dénomination	Rue	N°	Code postal	Localité	Code INS (	Commune
5689		1	(O) INSTITUT DES URSULINES Avenue du Sippelberg 10 1080 MOLENBEEK-SAINT-JEAN	O	INSTITUT DES URSULINES	Avenue du Sippelberg	10	1080	BRUXELLES	21012	MOLENBEEK-SAINT-JEAN
5698		1	(O) INSTITUT DES URSULINES DOA Avenue du Sippelberg 10 1080 MOLENBEEK-SAINT-JEAN	O	INSTITUT DES URSULINES DOA	Avenue du Sippelberg	10	1080	BRUXELLES	21012	MOLENBEEK-SAINT-JEAN
281	105	1	(O) INSTITUT SAINT-ANDRE 1ER DEGRE Avenue de l'Hippodrome 180 1050 IXELLES	O	INSTITUT SAINT-ANDRE 1ER DEGRE	Avenue de l'Hippodrome	180	1050	BRUXELLES	21009	IXELLES
643	212	2	(O) INSTITUT ENFANT-JESUS D.O.A. Rue de Sotriamont 1 1400 NIVELLES	O	INSTITUT ENFANT-JESUS D.O.A.	Rue de Sotriamont	1	1400	NIVELLES	25072	NIVELLES
1466		9	(O) INSTITUT SAINTE-CLAIRE Rue de la Station 22 7060 SOIGNIES	O	INSTITUT SAINTE-CLAIRE	Rue de la Station	22	7060	SOIGNIES	55040	SOIGNIES
426		1	(O) INSTITUT NOTRE-DAME DE LA PAIX Rue Victor Hugo 110 1030 SCHAERBEEK	O	INSTITUT NOTRE-DAME DE LA PAIX	Rue Victor Hugo	110	1030	BRUXELLES	21015	SCHAERBEEK
2178		4	(O) INSTITUT SAINT-JOSEPH Rue de la Croix Rouge 12 4600 VISE	O	INSTITUT SAINT-JOSEPH	Rue de la Croix Rouge	12	4600	WISE	62108	WISE
1528		10	(O) INSTITUT NOTRE-DAME Place du Chapitre 4 6460 CHIMAY	O	INSTITUT NOTRE-DAME	Place du Chapitre	4	6460	CHIMAY	56016	CHIMAY
1700		8	(O) INSTITUT DE LA SAINTE-UNION Rue des Campeaux 41 7500 TOURNAI	O	INSTITUT DE LA SAINTE-UNION	Rue des Campeaux	41	7500	TOURNAI	57081	TOURNAI
2497		7	(O) INSTITUT DE NAZARETH Rue de l'Institut 15 6780 MESSANCY	O	INSTITUT DE NAZARETH	Rue de l'Institut	15	6780	MESSANCY	81015	MESSANCY
1838		4	(O) INSTITUT SAINT-JOSEPH (DEGRE D'OBSERVATION AUTONOME) Rue Magrite 20 4920 AYWAILLE	O	INSTITUT SAINT-JOSEPH (DEGRE D'OBSERVATION AUTONOME)	Rue Magrite	20	4920	SOUGNE-REMOUCHAMPS	62009	AYWAILLE
1413		9	(O) ECOLE NORMALE GARDIENNE LIBRE - HUMANITES Rue de Bouvy 35 7100 LA LOUVIERE	O	ECOLE NORMALE GARDIENNE LIBRE - HUMANITES	Rue de Bouvy	35	7100	LA LOUVIERE	55022	LA LOUVIERE
544	108	1	(O) COLLEGE JEAN XXIII (1 ER DEGRE D.O.A.) Boulevard de la Woluwe 22 1150 WOLUWE-SAINT-PIERRE	O	COLLEGE JEAN XXIII (1 ER DEGRE D.O.A.)	Boulevard de la Woluwe	22	1150	BRUXELLES	21019	WOLUWE-SAINT-PIERRE

TEL	FAX	E MAIL	DIRECTION			CARACTERE	CONFESSION	RESEAU	Date Fermeture
		ec005689@adm.cfwb.be	MADAME	X	X	Confessionnel	CATHOLIQUE	Libre confessionnel	1/09/1996
		ec005698@adm.cfwb.be	MADAME	x	x	Confessionnel	CATHOLIQUE	Libre confessionnel	1/09/1996
			MADAME	MARINETTE	BARTHOLOMEE	Confessionnel	CATHOLIQUE	Libre confessionnel	1/09/1998
			MADAME	FRANCOISE	BAISE	Confessionnel	CATHOLIQUE	Libre confessionnel	1/09/1996
			MADAME	MARIE-ANGE	LEDUC	Confessionnel	CATHOLIQUE	Libre confessionnel	1/09/1996
			MONSIEUR	FRANCOIS	SKA	Confessionnel	CATHOLIQUE	Libre confessionnel	1/09/1996
			MONSIEUR	LEON	BRANDT	Confessionnel	CATHOLIQUE	Libre confessionnel	1/09/1996
			MONSIEUR	ROBERT	LOUETTE	Confessionnel	CATHOLIQUE	Libre confessionnel	1/09/1996
			MADAME	MONIQUE	PICOU	Confessionnel	CATHOLIQUE	Libre confessionnel	1/09/1996
			MADAME	MARTINE	RENAULD	Confessionnel	CATHOLIQUE	Libre confessionnel	1/09/1996
			MONSIEUR	ANDRE	NICOLAS	Confessionnel	CATHOLIQUE	Libre confessionnel	1/09/1996
			MADMOISELLE	ANDREE	LATTAQUE	Confessionnel	CATHOLIQUE	Libre confessionnel	1/09/1996
			MONSIEUR	RAYMOND	MARICHAL	Confessionnel	CATHOLIQUE	Libre confessionnel	1/09/1996

P O	Dénomination	Rue	N°	Code postal	Localité	Code INS	Commune
239	COLLEGE SAINT-JULIEN A.S.B.L.	Rue du Spectacle	1	7800	ATH	51004	ATH
281	COMITÉ DES ÉCOLES LIBRES DE JAMBES A.S.B.L.	Rue Mazy	20	5100	JAMBES	92094	NAMUR
298	COMITE ORGANISATEUR DE L'INSTITUT SAINTE-THERESE	Rue du Chapitre	3	5620	FLORENNES	93022	FLORENNES
301	COMITE ORGANISATEUR DES FRERES DES ECOLES CHRETIENNES	Avenue d'Huart	156	5590	CINEY	91030	CINEY
302	COMITE ORGANISATEUR DE L'INSTITUT NOTRE-DAME DE BEAURAING-GEDINNE FOND. ET SECOND.	Rue de Givet	21	5570	BEAURAING	91013	BEAURAING
416	COMITE SCOLAIRE NOTRE-DAME	Rue de Molenbeek	122	1020	BRUXELLES	21004	BRUXELLES
431	COMITE SCOLAIRE PAROISSIAL SAINT-PIERRE A.S.B.L.	Rue de la Closière	48	6224	WANFERCEE-BAULET	52021	FLEURUS
479	A.S.B.L. COMMUNAUTE SAINTE-MARIE FONTAINE	Rue de l'Enseignement	1	6140	FONTAINE-L'EVEQUE	52022	FONTAINE-L'EVEQUE
481	COMMUNAUTE SCOLAIRE SAINTE-MARIE	Rue Neuve	26	6200	CHATELET	52012	CHATELET
642	ECOLE PROFESSIONNELLE NOTRE-DAME	Rue Jules Destrée	13	6040	JUMET	52011	CHARLEROI
669	ECOLE SAINT-ROCH	Rue Albin Body	26	4900	SPA	63072	SPA
670	ECOLE SAINT-VINCENT DE PAUL - SAINTE-MARIE.	Rue de la Fraternité	20	1030	BRUXELLES	21015	SCHAERBEEK

N° FASE	CES	ZONE		OSPAC	Dénomination	Rue	N°	Code postal	Localité	Code INS (	Commune
784		8	(O) LYCEE SAINT-FRANCOIS DE SALES Rue de Pintamont 28 7800 ATH	O	LYCEE SAINT-FRANCOIS DE SALES	Rue de Pintamont	28	7800	ATH	51004	ATH
2966		6	(O) INSTITUT SAINT-JOSEPH - VAN OPRE Rue Van Opré 25-27 5100 NAMUR	O	INSTITUT SAINT-JOSEPH - VAN OPRE	Rue Van Opré	25-27	5100	JAMBES	92094	NAMUR
3119		6	(O) INSTITUT SAINTE-THERESE - ENSEIGNEMENT TECHNIQUE ET PROFESSIONNEL - 2E ET 3E DEGRES Place de l'Hôtel de Ville 22 5620 FLORENNES	O	INSTITUT SAINTE-THERESE - ENSEIGNEMENT TECHNIQUE ET PROFESSIONNEL - 2E ET 3E DEGRES	Place de l'Hôtel de Ville	22	5620	FLORENNES	93022	FLORENNES
2681	728	7	(O) INSTITUT SAINT-JOSEPH D.O.A. Avenue Arthur Tagnon 1 6850 PALISEUL	O	INSTITUT SAINT-JOSEPH D.O.A.	Avenue Arthur Tagnon	1	6850	CARLSBOURG	84050	PALISEUL
2796	622	6	(O) INSTITUT NOTRE-DAME 1ER DEGRE Rue de Givet 18 5570 BEAURAING	O	INSTITUT NOTRE-DAME 1ER DEGRE	Rue de Givet	18	5570	BEAURAING	91013	BEAURAING
131		1	(O) INSTITUT NOTRE-DAME Rue de Molenbeek 122 1020 BRUXELLES	O	INSTITUT NOTRE-DAME	Rue de Molenbeek	122	1020	BRUXELLES	21004	BRUXELLES
1049		10	(O) INSTITUT SAINTE-ANNE Rue des Dames 5 6224 FLEURUS	O	INSTITUT SAINTE-ANNE	Rue des Dames	5	6224	WANFERCEE-BAULET	52021	FLEURUS
1061	1040	10	(O) INSTITUT SAINTE-MARIE 1ER DEGRE Rue Emile Vandervelde 49 6141 FONTAINE-L'EVEQUE	O	INSTITUT SAINTE-MARIE 1ER DEGRE	Rue Emile Vandervelde	49	6141	FORCHIES-LA-MARCHE	52022	FONTAINE-L'EVEQUE
1001	1041	10	(O) INSTITUT DES SOEURS DE SAINTE-MARIE Rue Neuve 26 6200 CHATELET	O	INSTITUT DES SOEURS DE SAINTE-MARIE	Rue Neuve	26	6200	CHATELET	52012	CHATELET
942		10	(O) ECOLE PROFESSIONNELLE NOTRE-DAME Rue Jules Destrée 13 6040 CHARLEROI	O	ECOLE PROFESSIONNELLE NOTRE-DAME	Rue Jules Destrée	13	6040	JUMET	52011	CHARLEROI
2285		4	(O) INSTITUT SAINT-ROCH Rue Albin Body 26 4900 SPA	O	INSTITUT SAINT-ROCH	Rue Albin Body	26	4900	SPA	63072	SPA
427		1	(O) INSTITUT SAINT-VINCENT DE PAUL - SAINTE-MARIE Rue de la Fraternité 20 1030 SCHAERBEEK	O	INSTITUT SAINT-VINCENT DE PAUL - SAINTE-MARIE	Rue de la Fraternité	20	1030	BRUXELLES	21015	SCHAERBEEK



TEL	FAX	E MAIL	DIRECTION			CARACTERE	CONFESSION	RESEAU	Date Fermeture
			MONSIEUR	PAUL	SCHMITZ	Confessionnel	CATHOLIQUE	Libre confessionnel	1/09/1996
			MADAME	MARIE-THERESE	TILMANT	Confessionnel	CATHOLIQUE	Libre confessionnel	1/09/1996
			MONSIEUR	LUC	BERTHOLET	Confessionnel	CATHOLIQUE	Libre confessionnel	1/09/1996
			MONSIEUR	JOSE	MASSON	Confessionnel	CATHOLIQUE	Libre confessionnel	1/09/1996
			MONSIEUR	RAYMOND	JACQUEMART	Confessionnel	CATHOLIQUE	Libre confessionnel	1/09/1996
			MONSIEUR	JEAN-PIERRE	EMMERECHTS	Confessionnel	CATHOLIQUE	Libre confessionnel	1/09/1996
			MONSIEUR	DANIEL	DURIEU	Confessionnel	CATHOLIQUE	Libre confessionnel	1/09/1996
			MONSIEUR	JEAN	FRANTZEN	Confessionnel	CATHOLIQUE	Libre confessionnel	1/09/1996
			MADAME	MADELEINE	ROISIN	Confessionnel	CATHOLIQUE	Libre confessionnel	1/09/1996
			MONSIEUR	LAMBERT	WILLEM	Confessionnel	CATHOLIQUE	Libre confessionnel	1/09/1996
			MADAME	ARLETTE	FRENKEL	Confessionnel	CATHOLIQUE	Libre confessionnel	1/09/1996
			MONSIEUR	RENE	DEFRAIGNE	Confessionnel	CATHOLIQUE	Libre confessionnel	1/09/1996

P O	Dénomination	Rue	N°	Code postal	Localité	Code INS	Commune
682	ECOLE SAINTE-TRINITE-CARDINAL MERCIER	Avenue de la Couronne	105	1050	BRUXELLES	21009	IXELLES
685	ECOLE SUPERIEURE DE SOINS INFIRMIERS SAINTE-ANNE-SAINTE- IGNACE	Place de Sainte-Adresse	12	1070	BRUXELLES	21001	ANDERLECHT
697	POUVOIR ORGANISATEUR D'ECOLES CATHOLIQUES DE ROCHEFORT	Rue de la Sauvenière	7	5580	ROCHEFORT	91114	ROCHEFORT
760	ENSEIGNEMENT CATHOLIQUE A VIRTON	Rue Chanoine Crousse	1	6760	VIRTON	85045	VIRTON
762	ENSEIGNEMENT CATHOLIQUE DE PESCHE-COUVIN	Rue Noiret	2	5660	PESCHE	93014	COUVIN
766	ENSEIGNEMENT CHRETIEN A JODOIGNE A.S.B.L.	Rue du Sergent Sortet	23	1370	JODOIGNE	25048	JODOIGNE
767	ENSEIGNEMENT CHRETIEN GENVAL - LA HULPE	Rue du Vallon	117	1332	GENVAL	25091	RIXENSART
770	POUVOIR ORGANISATEUR DE L'ENSEIGNEMENT LIBRE CATHOLIQUE D'EGHEZEE	Rue du Collège	4	5310	EGHEZEE	92035	EGHEZEE
773	ENSEIGNEMENT LIBRE D'ATHUS- AUBANGE	Rue Houillon	44	6791	ATHUS	81004	AUBANGE
775	ENSEIGNEMENT LIBRE DE LA FAMENNE	Rue Américaine	28	6900	MARCHE-EN- FAMENNE	83034	MARCHE-EN- FAMENNE
778	ENSEIGNEMENT SECONDAIRE CATHOLIQUE DE BARVAUX-DURBUY	En Charotte	28	6940	BARVAUX-SUR- OURTHE	83012	DURBUY
779	ENSEIGNEMENT SECONDAIRE CATHOLIQUE DE LA VALLEE BAILLY A.S.B.L.	Rue de la Vallée Bailly	102	1420	BRAINE-L'ALLEUD	25014	BRAINE- L'ALLEUD

N° FASE	CES	ZONE		OSPAC	Dénomination	Rue	N°	Code postal	Localité	Code INS (	Commune
5686		1	(O) SAINTE TRINITE INSTITUT DES SOEURS Avenue de la Couronne 105 1050 IXELLES	O	SAINTE TRINITE INSTITUT DES SOEURS	Avenue de la Couronne	105	1050	BRUXELLES	21009	IXELLES
39		1	(O) ECOLE SUPER. DE SOINS INFIRMIERS SAINTE-ANNE-SAINT-IGNACE Place de Sainte-Adresse 12 1070 ANDERLECHT	O	ECOLE SUPER. DE SOINS INFIRMIERS SAINTE-ANNE-SAINT-IGNACE	Place de Sainte-Adresse	12	1070	BRUXELLES	21001	ANDERLECHT
2868		6	(O) INSTITUT JEAN XXIII 1ER DEGRE AUTONOME Place Sainte-Marguerite 5 5580 ROCHEFORT	O	INSTITUT JEAN XXIII 1ER DEGRE AUTONOME	Place Sainte-Marguerite	5	5580	JEMELLE	91114	ROCHEFORT
2759		7	(O) COLLEGE NOTRE-DAME DU BONLIEU 1ER DEGRE Rue Croix-le-Maire 9 6760 VIRTON	O	COLLEGE NOTRE-DAME DU BONLIEU 1ER DEGRE	Rue Croix-le-Maire	9	6760	VIRTON	85045	VIRTON
3101		6	(O) ECOLE NORMALE PRIMAIRE LIBRE SECTION HUMANITES Rue Hamia 1 5660 COUVIN	O	ECOLE NORMALE PRIMAIRE LIBRE SECTION HUMANITES	Rue Hamia	1	5660	PESCHE	93014	COUVIN
621	211	2	(O) INSTITUT SAINT-ALBERT Avenue Fernand Charlot 35 1370 JODOIGNE	O	INSTITUT SAINT-ALBERT	Avenue Fernand Charlot	35	1370	JODOIGNE	25048	JODOIGNE
628		2	(O) ENSEIGNEMENT CHRETIEN GENVAL - LA HULPE Chaussée de Bruxelles 1 1310 LA HULPE	O	ENSEIGNEMENT CHRETIEN GENVAL - LA HULPE	Chaussée de Bruxelles	1	1310	LA HULPE	25050	LA HULPE
2916	623	6	(O) INSTITUT SAINT-JOSEPH Rue du Collège 4 5310 EGHEZEE	O	INSTITUT SAINT-JOSEPH	Rue du Collège	4	5310	EGHEZEE	92035	EGHEZEE
2488		7	(O) INSTITUT MARIE-MEDIATRICE - 2E ET 3E DEGRES Rue Neuve 20 6791 AUBANGE	O	INSTITUT MARIE-MEDIATRICE - 2E ET 3E DEGRES	Rue Neuve	20	6791	ATHUS	81004	AUBANGE
2595		7	(O) INSTITUT SAINT-REMACLE D.O.A. Rue Américaine 28 6900 MARCHE-EN-FAMENNE	O	INSTITUT SAINT-REMACLE D.O.A.	Rue Américaine	28	6900	MARCHE-EN-FAMENNE	83034	MARCHE-EN-FAMENNE
2566	727	7	(O) INSTITUT DU SACRE COEUR 1ER DEGRE En Charotte 28 6940 DURBUY	O	INSTITUT DU SACRE COEUR 1ER DEGRE	En Charotte	28	6940	BARVAUX-SUR-OURTHE	83012	DURBUY
571	212	2	(O) INSTITUT DE LA VALLEE BAILLY (Enseignement technique) Rue de la Vallée Bailly 102 1420 BRAINE-L'ALLEUD	O	INSTITUT DE LA VALLEE BAILLY (Enseignement technique)	Rue de la Vallée Bailly	102	1420	BRAINE-L'ALLEUD	25014	BRAINE-L'ALLEUD

TEL	FAX	E MAIL	DIRECTION			CARACTERE	CONFESSION	RESEAU	Date Fermeture
		ec005686@adm.cfwb.be		x	x	Confessionnel	CATHOLIQUE	Libre confessionnel	1/09/1993
			MONSIEUR	JACQUES	MICHEL	Confessionnel	CATHOLIQUE	Libre confessionnel	1/09/1996
			MONSIEUR	MICHEL	NOIRHOMME	Confessionnel	CATHOLIQUE	Libre confessionnel	1/09/1996
			MADemoiselle	ANNE-MARIE	LEFIN	Confessionnel	CATHOLIQUE	Libre confessionnel	1/09/1996
			MONSIEUR	JEAN-ROBERT	SCHMIT	Confessionnel	CATHOLIQUE	Libre confessionnel	1/09/1996
			MONSIEUR	GUY	MICHOTTE	Confessionnel	CATHOLIQUE	Libre confessionnel	1/09/1996
			MADAME	NICOLE	GILLARD	Confessionnel	CATHOLIQUE	Libre confessionnel	1/09/1996
			MADemoiselle	CECILE	GERARD	Confessionnel	CATHOLIQUE	Libre confessionnel	1/09/1996
			MONSIEUR	JEAN	PONCELET	Confessionnel	CATHOLIQUE	Libre confessionnel	1/09/1996
			MONSIEUR	CHARLES	LESPAGNARD	Confessionnel	CATHOLIQUE	Libre confessionnel	1/09/1996
			MADemoiselle	NICOLE	ALTRUY	Confessionnel	CATHOLIQUE	Libre confessionnel	1/09/1996
02-389 49 50	02-384 19 33	ec000571@adm.cfwb.be	MONSIEUR	GAETAN	GABRIEL	Confessionnel	CATHOLIQUE	Libre confessionnel	1/09/2003

P O	Dénomination	Rue	N°	Code postal	Localité	Code INS	Commune
780	ENSEIGNEMENT SECONDAIRE CATHOLIQUE DU PAYS DE NEUFCHATEAU	Place du Château	3	6840	NEUFCHATEAU	84043	NEUFCHATEAU
797	ENSEIGNEMENT TECHNIQUE NON INDUSTRIEL CATHOLIQUE DE COUVIN	Faubourg de la Ville	3	5660	COUVIN	93014	COUVIN
810	I.A.T.A. - INSTITUT DES ARTS ET TECHNIQUES ARTISANALES	Rue de la Montagne	43 A	5000	NAMUR	92094	NAMUR
811	I.E.S.C.A.	Rue de Bertaimont	24	7000	MONS	53053	MONS
843	INSTITUT DE LA MADELEINE	Rue de la Madeleine	29	7500	TOURNAI	57081	TOURNAI
847	COMITE ORGANISATEUR DE L'INSTITUT DE LA PROVIDENCE	Rue Piconette	1	5590	CINEY	91030	CINEY
853	INSTITUT DES AUMONIERES DU TRAVAIL	Rue de la Glacière	39	4100	SERAING	62096	SERAING
853	INSTITUT DES AUMONIERES DU TRAVAIL	Rue de la Glacière	39	4100	SERAING	62096	SERAING
857	INSTITUT DES PERES JOSEPHISTES DE BELGIQUE	RUE BRUSSESESTEENWEG	459	9090	MELLE	44040	MELLE
859	INSTITUT DES SACRES-COEURS	Rue du Centre	15	1460	VIRGINAL-SAMME	25044	ITTRE
863	INSTITUT DU SACRE-COEUR A.S.B.L.	Route de Floreffe	26	5170	PROFONDEVILLE	92101	PROFONDEVILLE
869	INSTITUT IMELDA	Chaussée de Ninove	132	1080	BRUXELLES	21012	MOLENBEEK-SAINT-JEAN

N° FASE	CES	ZONE		OSPAC	Dénomination	Rue	N°	Code postal	Localité	Code INS (	Commune
2666	728	7	(O) COMMUNAUTE EDUCATIVE SAINT-JOSEPH ET SAINT-MICHEL 1ER DEGRE Place du Château 3 6840 NEUFCHATEAU	O	COMMUNAUTE EDUCATIVE SAINT-JOSEPH ET SAINT-MICHEL 1ER DEGRE	Place du Château	3	6840	NEUFCHATEAU	84043	NEUFCHATEAU
3105		6	(O) INSTITUT DU SACRE-COEUR Faubourg de la Ville 3 5660 COUVIN	O	INSTITUT DU SACRE-COEUR	Faubourg de la Ville	3	5660	COUVIN	93014	COUVIN
3019	625	6	(O) INSTITUT D'ENSEIGNEMENT DES ARTS,TECHNIQUES,SCIENCES ET ARTISANATS Rue de la Montagne 43A 5000 NAMUR	O	INSTITUT D'ENSEIGNEMENT DES ARTS,TECHNIQUES,SCIENCE S ET ARTISANATS	Rue de la Montagne	43A	5000	NAMUR	92094	NAMUR
968		10	(O) I.E.S.C.A. SAINTE-THERESE Rue Trieu Kaisin 134 6061 CHARLEROI	O	I.E.S.C.A. SAINTE-THERESE	Rue Trieu Kaisin	134	6061	MONTIGNIES-SUR-SAMBRE	52011	CHARLEROI
1701	831	8	(O) INSTITUT DE LA MADELEINE Rue de la Madeleine 29 7500 TOURNAI	O	INSTITUT DE LA MADELEINE	Rue de la Madeleine	29	7500	TOURNAI	57081	TOURNAI
2815	622	6	(O) INSTITUT DE LA PROVIDENCE D.O.A. Rue Piconette 1 5590 CINEY	O	INSTITUT DE LA PROVIDENCE D.O.A.	Rue Piconette	1	5590	CINEY	91030	CINEY
2126		4	(O) INSTITUT DES AUMONIER DU TRAVAIL Rue de la Glacière 39 4100 SERAING	O	INSTITUT DES AUMONIER DU TRAVAIL	Rue de la Glacière	39	4100	SERAING	62096	SERAING
5710		4	(O) INSTITUT DES AUMONIER DU TRAVAIL Rue de la Glacière 39 4100 SERAING	O	INSTITUT DES AUMONIER DU TRAVAIL	Rue de la Glacière	39	4100	SERAING	62096	SERAING
777		8	(O) COLLEGE DE LA BERLIERE Route de Frasnes 243 7812 ATH	O	COLLEGE DE LA BERLIERE	Route de Frasnes	243	7812	ATH	51004	ATH
612		2	(O) INSTITUT DES SACRES-COEURS Rue du Centre 15 1460 ITTRE	O	INSTITUT DES SACRES-COEURS	Rue du Centre	15	1460	VIRGINAL-SAMME	25044	ITTRE
3030		6	(O) INSTITUT DU SACRE-COEUR Route de Floreffe 26 5170 PROFONDEVILLE	O	INSTITUT DU SACRE-COEUR	Route de Floreffe	26	5170	PROFONDEVILLE	92101	PROFONDEVILLE
351		1	(O) INSTITUT IMELDA Chaussée de Ninove 132 1080 MOLENBEEK-SAINT-JEAN	O	INSTITUT IMELDA	Chaussée de Ninove	132	1080	BRUXELLES	21012	MOLENBEEK-SAINT-JEAN

TEL	FAX	E MAIL	DIRECTION			CARACTERE	CONFESSION	RESEAU	Date Fermeture
			MADAME	LYDIE	VAULET	Confessionnel	CATHOLIQUE	Libre confessionnel	1/09/1996
			MONSIEUR	CHARLES	PETITJEAN	Confessionnel	CATHOLIQUE	Libre confessionnel	1/09/1996
			MONSIEUR	WILLY	SCHATAS	Confessionnel	CATHOLIQUE	Libre confessionnel	1/09/1996
			MONSIEUR	MICHEL	GOMEZ	Confessionnel	CATHOLIQUE	Libre confessionnel	1/09/1996
			MONSIEUR	DANIEL	HUBERMONT	Confessionnel	CATHOLIQUE	Libre confessionnel	1/09/1996
			MONSIEUR	MARTIN	HUSQUET	Confessionnel	CATHOLIQUE	Libre confessionnel	1/09/1996
			MONSIEUR	POL	LION	Confessionnel	CATHOLIQUE	Libre confessionnel	1/09/1996
		ec005710@adm.cfwb.be	MADAME	x	x	Confessionnel	CATHOLIQUE	Libre confessionnel	1/09/1976
			MONSIEUR	YVES	HOMERIN	Confessionnel	CATHOLIQUE	Libre confessionnel	1/09/1996
			MADAME	ANNE-MARIE	SMAL	Confessionnel	CATHOLIQUE	Libre confessionnel	1/09/1996
			MONSIEUR	POL	HENNUIT	Confessionnel	CATHOLIQUE	Libre confessionnel	1/09/1999
			MONSIEUR	PHILIPPE	BRAGARD	Confessionnel	CATHOLIQUE	Libre confessionnel	1/09/1996

P O	Dénomination	Rue	N°	Code postal	Localité	Code INS	Commune
871	INSTITUT LA SAGESSE	Rue Traversière	125	1210	BRUXELLES	21014	SAINT-JOSSE-TEN-NOODE
875	INSTITUT LIBRE GEORGES COUSOT	Place Albert 1er	11	5500	DINANT	91034	DINANT
880	INSTITUT MONTJOIE A.S.B.L.	Avenue Montjoie	97	1180	BRUXELLES	21016	UCCLE
883	INSTITUT NOTRE-DAME	Place Saint-Guibert	4	5030	GEMBLOUX	92142	GEMBLOUX
885	INSTITUT NOTRE-DAME	Rue de Robio	11	5575	GEDINNE	91054	GEDINNE
886	INSTITUT NOTRE-DAME	Rue de Warneton	1	7780	COMINES-WARNETON	54010	COMINES-WARNETON
888	INSTITUT NOTRE-DAME	Rue du Culot	2	6880	BERTRIX	84009	BERTRIX
893	INSTITUT NOTRE-DAME	Rue Philomène	41	1030	BRUXELLES	21015	SCHAERBEEK
910	INSTITUT SAINT-CHARLES	Rue Pont à la Faulx	66	7600	PERUWELZ	57064	PERUWELZ
910	INSTITUT SAINT-CHARLES	Rue Pont à la Faulx	66	7600	PERUWELZ	57064	PERUWELZ
914	INSTITUT SAINT-HENRI A.S.B.L.	Rue du Commerce	21	7780	COMINES-WARNETON	54010	COMINES-WARNETON
918	COMITE ORGANISATEUR DE L'INSTITUT SAINT-JOSEPH DES FRERES DES ECOLES CHRETIENNES	Avenue Arthur Tagnon	1	6850	CARLSBOURG	84050	PALISEUL
923	INSTITUT SAINT-JOSEPH A LA LOUVIERE - A.S.B.L.	Rue Gustave Boël	55	7100	LA LOUVIERE	55022	LA LOUVIERE



N° FASE	CES	ZONE	OSPAC	Dénomination	Rue	N°	Code postal	Localité	Code INS	Commune
389		1	O	(O) INSTITUT LA SAGESSE Rue Traversière 125 1210 SAINT-JOSSE-TEN-NOODE	Rue Traversière	125	1210	BRUXELLES	21014	SAINT-JOSSE-TEN-NOODE
2831		6	O	(O) INSTITUT LIBRE GEORGES COUSOT - D.O.A. Place Albert 1er 11 5500 DINANT	Place Albert 1er	11	5500	DINANT	91034	DINANT
461		1	O	(O) INSTITUT MONTJOIE Avenue Montjoie 93 1180 UCCLE	Avenue Montjoie	93	1180	BRUXELLES	21016	UCCLE
3073		6	O	(O) INSTITUT NOTRE-DAME Place Saint-Guibert 4 5030 GEMBLOUX	Place Saint-Guibert	4	5030	GEMBLOUX	92142	GEMBLOUX
2838		6	O	(O) INSTITUT NOTRE-DAME Rue de Robio 11 5575 GEDINNE	Rue de Robio	11	5575	GEDINNE	91054	GEDINNE
1314	834	8	O	(O) INSTITUT NOTRE-DAME 1ER DEGRE Rue de Warneton 1 7780 COMINES-WARNETON	Rue de Warneton	1	7780	COMINES-WARNETON	54010	COMINES-WARNETON
2628	728	7	O	(O) INSTITUT NOTRE-DAME D.O.A. Rue de Burhaimont 11 6880 BERTRIX	Rue de Burhaimont	11	6880	BERTRIX	84009	BERTRIX
431		1	O	(O) INSTITUT NOTRE-DAME Rue de la Limite 27 1210 SAINT-JOSSE-TEN-NOODE	Rue de la Limite	27	1210	BRUXELLES	21014	SAINT-JOSSE-TEN-NOODE
1640		8	O	(O) INSTITUT SAINT-CHARLES - 1ER DEGRE AUTONOME Rue de Blaton 31 7600 PERUWELZ	Rue de Blaton	31	7600	PERUWELZ	57064	PERUWELZ
5699		8	O	(O) INSTITUT SAINT-CHARLES (1ER DEGRE) Rue de Blaton 66 7600 PERUWELZ	Rue de Blaton	66	7600	PERUWELZ	57064	PERUWELZ
1310	834	8	O	(O) INSTITUT SAINT-HENRI - ENSEIGNEMENT GENERAL Rue du Commerce 21 7780 COMINES-WARNETON	Rue du Commerce	21	7780	COMINES-WARNETON	54010	COMINES-WARNETON
2682		7	O	(O) ECOLE TECHNIQUE LIBRE D'AGRICULTURE, HORTICULTURE ET SYLVICULTURE Avenue Arthur Tagnon 1 6850 PALISEUL	Avenue Arthur Tagnon	1	6850	CARLSBOURG	84050	PALISEUL
1412	938	9	O	(O) INSTITUT SAINT-JOSEPH (2E ET 3E DEGRES) Rue Gustave Boël 55 7100 LA LOUVIERE	Rue Gustave Boël	55	7100	LA LOUVIERE	55022	LA LOUVIERE

TEL	FAX	E MAIL	DIRECTION			CARACTERE	CONFESSION	RESEAU	Date Fermeture
			MADAME	FRANCOISE	FONTAINE	Confessionnel	CATHOLIQUE	Libre confessionnel	1/09/1996
			MONSIEUR	FRANCOIS	DUJARDIN	Confessionnel	CATHOLIQUE	Libre confessionnel	1/09/1996
			MONSIEUR	ERIC	DELVOSAL	Confessionnel	CATHOLIQUE	Libre confessionnel	1/09/1996
			MONSIEUR	PHILIPPE	ENGLEBERT	Confessionnel	CATHOLIQUE	Libre confessionnel	1/09/1996
			MONSIEUR	PHILIPPE	DUBOIS	Confessionnel	CATHOLIQUE	Libre confessionnel	1/09/1997
			MADAMOISELLE	MARIE-FRANCE	BRESOUS	Confessionnel	CATHOLIQUE	Libre confessionnel	1/09/1996
			MONSIEUR	PAUL	CHATIN	Confessionnel	CATHOLIQUE	Libre confessionnel	1/09/1996
			MONSIEUR	JEAN-JACQUES	MONTIGNIES	Confessionnel	CATHOLIQUE	Libre confessionnel	1/09/1996
			MONSIEUR	GUY-MARIE	DEGALLAIX	Confessionnel	CATHOLIQUE	Libre confessionnel	1/09/1996
		ec005699@adm.cfwb.be	MADAME	x	x	Confessionnel	CATHOLIQUE	Libre confessionnel	1/09/1996
			MONSIEUR	MICHEL	VANDELANNOITTE	Confessionnel	CATHOLIQUE	Libre confessionnel	1/09/1996
			MONSIEUR	MICHEL	BULTEAU	Confessionnel	CATHOLIQUE	Libre confessionnel	1/09/1996
			MONSIEUR	MAURICE	SERVAIS	Confessionnel	CATHOLIQUE	Libre confessionnel	1/09/1996

P O	Dénomination	Rue	N°	Code postal	Localité	Code INS	Commune
924	INSTITUT SAINT-JOSEPH A LA LOUVIERE - A.S.B.L.	Rue Gustave Boël	55	7100	LA LOUVIERE	55022	LA LOUVIERE
931	INSTITUT SAINT-PAUL	Rue du Chapitre	3	5620	FLORENNES	93022	FLORENNES
933	INSTITUT SAINT-SEPULCRE	Rue du Général Bertrand	14	4000	LIEGE	62063	LIEGE
934	ASBL INSTITUT DOMINIQUE PIRE	Rue De Lenglentier	6-14	1000	BRUXELLES	21004	BRUXELLES
937	INSTITUT SAINTE-ANDRE	Rue du Parc	6	6000	CHARLEROI	52011	CHARLEROI
941	INSTITUT SAINTE-BEGGE ASBL	Rue Bertrand	80	5300	ANDENNE	92003	ANDENNE
941	INSTITUT SAINTE-BEGGE ASBL	Rue Bertrand	80	5300	ANDENNE	92003	ANDENNE
947	INSTITUT SAINTE-MARIE	Rue du Chêne	347	4100	SERAING	62096	SERAING
953	INSTITUT SAINTE-URSULE	Rue de Bruxelles	78	5000	NAMUR	92094	NAMUR
1320	P.O. SAINT-REMACLE	Rue Alfred Magis	20	4020	LIEGE	62063	LIEGE
1334	SOEURS DE LA DOCTRINE CHRETIENNE	Avenue Bouvier	10	6760	VIRTON	85045	VIRTON
1361	A.S.B.L. INSTITUT SAINTE-MARIE	Rue Noiret	6	5660	PESCHE	93014	COUVIN

N° FASE	CES	ZONE		OSPAC	Dénomination	Rue	N°	Code postal	Localité	Code INS	Commune
1450		9	(O) INSTITUT SAINT-JOSEPH Grand'Place 12 7070 LE ROEULX	O	INSTITUT SAINT-JOSEPH	Grand'Place	12	7070	LE ROEULX	55035	LE ROEULX
3118		6	(O) INSTITUT SAINT-PAUL - ECOLE TECHNIQUE ET PROFESSIONNELLE Rue des Ecoles 19 5620 FLORENNES	O	INSTITUT SAINT-PAUL - ECOLE TECHNIQUE ET PROFESSIONNELLE	Rue des Ecoles	19	5620	FLORENNES	93022	FLORENNES
3153	417	4	(O) INSTITUT SAINT-SEPULCRE ENSEIGNEMENT TECHNIQUE Rue du Général Bertrand 14 4000 LIEGE	O	INSTITUT SAINT-SEPULCRE ENSEIGNEMENT TECHNIQUE	Rue du Général Bertrand	14	4000	LIEGE	62063	LIEGE
137		1	(O) INSTITUT SAINT THOMAS D'AQUIN Rue De Lenglentier 6-14 1000 BRUXELLES	O	INSTITUT SAINT THOMAS D'AQUIN	Rue De Lenglentier	6-14	1000	BRUXELLES	21004	BRUXELLES
913	1039	10	(O) INSTITUT SAINT-ANDRE Rue du Parc 6 6000 CHARLEROI	O	INSTITUT SAINT-ANDRE	Rue du Parc	6	6000	CHARLEROI	52011	CHARLEROI
2897		6	(O) INSTITUT SAINTE-BEGGE D.O.A. Rue Bertrand 80 5300 ANDENNE	O	INSTITUT SAINTE-BEGGE D.O.A.	Rue Bertrand	80	5300	ANDENNE	92003	ANDENNE
2901		6	(O) A.S.B.L. INSTITUT SAINTE BEGGE 2EME ET 3EME DEGRES TECHNIQUE ET PROFESSIONNEL Avenue Roi Albert 137-139 5300 ANDENNE	O	A.S.B.L. INSTITUT SAINTE BEGGE 2EME ET 3EME DEGRES TECHNIQUE ET PROFESSIONNEL	Avenue Roi Albert	137-139	5300	ANDENNE	92003	ANDENNE
2130		4	(O) INSTITUT SAINTE-MARIE Rue du Chêne 347 4100 SERAING	O	INSTITUT SAINTE-MARIE	Rue du Chêne	347	4100	SERAING	62096	SERAING
2988	624	6	(O) CENTRE D'ENSEIGNEMENT SAINTE-URSULE Rue de Bruxelles 78 5000 NAMUR	O	CENTRE D'ENSEIGNEMENT SAINTE-URSULE	Rue de Bruxelles	78	5000	NAMUR	92094	NAMUR
2037		4	(O) ECOLE LOUISE DE MARILLAC ET NOTRE-DAME DU ROSAIRE Rue Basse-Wez 85 4020 LIEGE	O	ECOLE LOUISE DE MARILLAC ET NOTRE-DAME DU ROSAIRE	Rue Basse-Wez	85	4020	LIEGE	62063	LIEGE
2795	622	6	(O) INSTITUT NOTRE-DAME DU SACRE-COEUR RUE DE BIRAN 23 5570 BEAURAING	O	INSTITUT NOTRE-DAME DU SACRE-COEUR	RUE DE BIRAN	23	5570	BEAURAING	91013	BEAURAING
3102	621	6	(O) INSTITUT SAINTE-MARIE Rue Noiret 6 5660 COUVIN	O	INSTITUT SAINTE-MARIE	Rue Noiret	6	5660	PESCHE	93014	COUVIN

TEL	FAX	E MAIL	DIRECTION			CARACTERE	CONFESSION	RESEAU	Date Fermeture
			MONSIEUR	JACQUES	SEMENOWSKI	Confessionnel	CATHOLIQUE	Libre confessionnel	1/09/1996
			MONSIEUR	LUC	BERTHOLET	Confessionnel	CATHOLIQUE	Libre confessionnel	1/09/1996
			MONSIEUR	LOUIS	LEKEU	Confessionnel	CATHOLIQUE	Libre confessionnel	1/09/1996
			MONSIEUR	JACQUES	MICHEL	Confessionnel	CATHOLIQUE	Libre confessionnel	1/09/1996
			MADemoiselle	CECILE	FAUCHET	Confessionnel	CATHOLIQUE	Libre confessionnel	1/09/1996
			MONSIEUR	BRUNO	HEUREUX	Confessionnel	CATHOLIQUE	Libre confessionnel	1/09/1996
			MONSIEUR	PIERRE	MENGAL	Confessionnel	CATHOLIQUE	Libre confessionnel	1/09/1996
			MONSIEUR	SERGE	MELOTTE	Confessionnel	CATHOLIQUE	Libre confessionnel	1/09/1996
			MONSIEUR	ANDRE	DEGEEST	Confessionnel	CATHOLIQUE	Libre confessionnel	1/09/1996
			MADAME	JACQUELINE	DERROITTE	Confessionnel	CATHOLIQUE	Libre confessionnel	1/09/1996
			MONSIEUR	MAURICE	FLAMENT	Confessionnel	CATHOLIQUE	Libre confessionnel	1/09/1996
			MONSIEUR	JEAN-ROBERT	SCHMIT	Confessionnel	CATHOLIQUE	Libre confessionnel	1/09/1997

P O	Dénomination	Rue	N°	Code postal	Localité	Code INS	Commune
1431	CENTRE SCOLAIRE DU VAL NOTRE-DAME ASBL	Rue du Val-notre-Dame	396	4520	WANZE	61072	WANZE
1552	ECOLE D'AULNE	Rue de l'Abbaye d'Aulne		6142	LEERNES	52022	FONTAINE-L'EVEQUE
1553	INSTITUT LIBRE DES METIERS DE LA VIANDE	Rue Heyvaert	187 A	1080	BRUXELLES	21012	MOLENBEEK-SAINT-JEAN
291	COMITE ORGANISATEUR DE L'INSTITUT REINE ASTRID DE MONS	Avenue Reine Astrid	9	7000	MONS	53053	MONS

N° FASE	CES	ZONE	OSPAC	Dénomination	Rue	N°	Code postal	Localité	Code INS	Commune	
5700		4	O	(O) INSTITUTION DE L'ASSOMPTION Rue du Val-notre-Dame 396 4520 WANZE	INSTITUTION DE L'ASSOMPTION	Rue du Val-notre-Dame	396	4520	WANZE	61072	WANZE
5708		10	O	(O) ECOLE D'AULNE Rue de l'Abbaye d'Aulne 6142 FONTAINE-L'EVEQUE	ECOLE D'AULNE	Rue de l'Abbaye d'Aulne		6142	LEERNES	52022	FONTAINE-L'EVEQUE
5716		1	O	(O) ECOLE PROFESSIONNELLE DE BOUCHERIE CHARCUTERIE Rue Heyvaert 187 A 1080 MOLENBEEK-SAINT-JEAN	ECOLE PROFESSIONNELLE DE BOUCHERIE CHARCUTERIE	Rue Heyvaert	187 A	1080	BRUXELLES	21012	MOLENBEEK-SAINT-JEAN
1145	935	9	O	(O) INSTITUT DU SACRE-COEUR Rue des Dames 77 7080 FRAMERIES	INSTITUT DU SACRE-COEUR	Rue des Dames	77	7080	FRAMERIES	53028	FRAMERIES
95513		1	O	(O) ECOLE DES ETOILES,enseignement secondaire libre Rue de la Grenouillette 2BTEG 1130	ECOLE DES ETOILES,enseignement secondaire libre	Rue de la Grenouillette	2BTEG	1130	BRUXELLES		

TEL	FAX	E MAIL	DIRECTION			CARACTERE	CONFESSION	RESEAU	Date Fermeture
		ec005700@adm.cfwb.be	MADAME	x	x	Non confessionnel	NON PERTINENT	Libre confessionnel	1/09/1993
		ec005708@adm.cfwb.be	MADAME	x	x	Confessionnel	CATHOLIQUE	Libre confessionnel	1/09/1999
		ec005716@adm.cfwb.be	MADAME	x	x	Confessionnel	CATHOLIQUE	Libre confessionnel	1/09/1984
065-67 33 82	065-66 29 16	ec001145@adm.cfwb.be	MADAME	LILIANE	DUFRANNE	Confessionnel	CATHOLIQUE	Libre confessionnel	



P O	Dénomination	Rue	N°	Code postal	Localité	Code INS (	Commune
519	ECOLE DU MANOIR D'ANJOU A.S.B.L.	Chaussée de Waterloo	1508	1180	BRUXELLES	21016	UCCLE
126	AIDE AUX HANDICAPES DES ARDENNES	Rue des Maies	29	6600	BASTOGNE	82003	BASTOGNE
76	A.S.B.L. ECOLES PRIMAIRE ET PROFES. D'ENS. SPECIAL "REUMONJOIE"/"CLAIR VAL"	Chemin de Reumont	143	5020	MALONNE	92094	NAMUR
76	A.S.B.L. ECOLES PRIMAIRE ET PROFES. D'ENS. SPECIAL "REUMONJOIE"/"CLAIR VAL"	Chemin de Reumont	143	5020	MALONNE	92094	NAMUR
53	A.S.B.L. ECOLE SPECIALE SECONDAIRE MUTIEN MARIE	Rue des Récollets	1	5600	PHILIPPEVILLE	93056	PHILIPPEVILLE
26	A.S.B.L. CENTRE SCOLAIRE SPECIALISE SAINT-JOSEPH	Avenue Victor David	12	4830	LIMBOURG	63046	LIMBOURG
11	A.S.B.L. "E.P.S.I.S. DE SCHALTIN"	Rue Cardijn	6	5364	SCHALTIN	91059	HAMOIS
57	A.S.B.L. ECOLE LES ROCAILLES ENSEIGNEMENT PROFESSIONNEL SECONDAIRE LIBRE	Rue Salvotte		7110	HOUDENG- AIMERIES	55022	LA LOUVIERE
1469	INSTITUT D'ENSEIGNEMENT SPECIALISE LES METIERS	Rue du Saulchoir	56	7540	KAIN	57081	TOURNAI
832	ASBL INSTITUT D'ENSEIGNEMENT SPECIALISE	Rue du Saulchoir	56	7540	KAIN	57081	TOURNAI
18	A.S.B.L. LES CASTORS REUNIS	Boulevard de Froidmont	10	4020	LIEGE	62063	LIEGE
18	A.S.B.L. LES CASTORS REUNIS	Boulevard de Froidmont	10	4020	LIEGE	62063	LIEGE

N° FASE	CES	ZONE		OSPAC	Dénomination	Rue	N°	Code postal	Localité	Code INS C	Commune
545	106	2	(S) ECOLE SECONDAIRE ENS. SPECIALISE LIBRE Chaussée de Waterloo 1508 1180 UCCLE	S	ECOLE SECONDAIRE ENS. SPECIALISE LIBRE	Chaussée de Waterloo	1508	1180	BRUXELLES	21016	UCCLE
2512	726	7	(S) ECOLE SECONDAIRE D'ENS. SPECIALISE LIBRE Rue des Maies 29 6600 BASTOGNE	S	ECOLE SECONDAIRE D'ENS. SPECIALISE LIBRE	Rue des Maies	29	6600	BASTOGNE	82003	BASTOGNE
2981	624	6	(S) ECOLE PROFESSIONNELLE D'ENSEIGNEMENT SPECIALISE "REUMONJOIE" Chemin de Reumont 143 5020 NAMUR	S	ECOLE PROFESSIONNELLE D'ENSEIGNEMENT SPECIALISE "REUMONJOIE"	Chemin de Reumont	143	5020	MALONNE	92094	NAMUR
2984	624	6	(S) "CLAIR VAL" ECOLE PROFESSIONNELLE SECONDAIRE INFERIEURE ENSEIGNEMENT SPECIALISE Rue de la Sapinette 37 5020 NAMUR	S	"CLAIR VAL" ECOLE PROFESSIONNELLE SECONDAIRE INFERIEURE ENSEIGNEMENT SPECIALISE	Rue de la Sapinette	37	5020	SUARLEE	92094	NAMUR
3136	621	6	(S) NOTRE-DAME ECOLE SECONDAIRE ENSEIGNEMENT SPECIALISE LIBRE Rue des Récollets 1 5600 PHILIPPEVILLE	S	NOTRE-DAME ECOLE SECONDAIRE ENSEIGNEMENT SPECIALISE LIBRE	Rue des Récollets	1	5600	PHILIPPEVILLE	93056	PHILIPPEVILLE
2265	519	4	(S) ETABLISSEMENT D'ENSEIGNEMENT SECONDAIRE SPECIALISE SAINT-JOSEPH Avenue Victor David 12 4830 LIMBOURG	S	ETABLISSEMENT D'ENSEIGNEMENT SECONDAIRE SPECIALISE SAINT-JOSEPH	Avenue Victor David	12	4830	LIMBOURG	63046	LIMBOURG
2845	622	6	(S) EPSIS ECOLE PROFESSIONNELLE SECONDAIRE INFERIEURE SPECIALISEE Rue Cardijn 6 5364 HAMOIS	S	EPSIS ECOLE PROFESSIONNELLE SECONDAIRE INFERIEURE SPECIALISEE	Rue Cardijn	6	5364	SCHALTIN	91059	HAMOIS
1409	938	9	(S) ENSEIGNEMENT SECONDAIRE SPECIALISE LIBRE Rue Salvotte 7110 LA LOUVIERE	S	ENSEIGNEMENT SECONDAIRE SPECIALISE LIBRE	Rue Salvotte		7110	HOUDENG-AIMERIES	55022	LA LOUVIERE
1714	831	8	(S) I.L.M. INSTITUT LIBRE DES METIERS E.P.S.I.S. Chaussée de Lille 198 7500 TOURNAI	S	I.L.M. INSTITUT LIBRE DES METIERS E.P.S.I.S.	Chaussée de Lille	198	7500	TOURNAI	57081	TOURNAI
5149	831	8	(S) LES COLIBRIS CENTRE D'ADAPTATION SOCIALE ET PROFESSIONNELLE Rue du Saulchoir 56 7540 TOURNAI	S	LES COLIBRIS CENTRE D'ADAPTATION SOCIALE ET PROFESSIONNELLE	Rue du Saulchoir	56	7540	KAIN	57081	TOURNAI
1989	414	4	(S) ECOLE PROFESSIONNELLE ENS SPECIALISE LIBRE Boulevard de Froidmont 10 4020 LIEGE	S	ECOLE PROFESSIONNELLE ENS SPECIALISE LIBRE	Boulevard de Froidmont	10	4020	LIEGE	62063	LIEGE
1829	417	4	(S) ECOLE PROFESSIONNELLE ENS.SPECIALISE LIBRE Rue du Zoning 120 4430 ANS	S	ECOLE PROFESSIONNELLE ENS.SPECIALISE LIBRE	Rue du Zoning	120	4430	ANS	62003	ANS

Maternel or	Primaire o	Secondaire o	TEL	FAX	E MAIL	DIRECTION			CARACTERE	CONFESSION	RESEAU
		X	02-372 26 30	02-372 26 30	ec000545@adm.cfwb.be	MADAME	BARBARA	GENTILINI	Confessionne	Catholique	Libre confessionnel
		X	061-21 23 61	061-21 68 82	ec002512@adm.cfwb.be	MONSIEUR	ALAIN	BERTRAND	Confessionne	Catholique	Libre confessionnel
		X	081-44 55 81	081-44 14 26	ec002981@adm.cfwb.be	MONSIEUR	BERNARD	DARDENNE	Non confessio	Non pertinent	Libre confessionnel
		X	081-73 10 99	081-74 83 79	ec002984@adm.cfwb.be	MADAME	JOSETTE	DINJART	Confessionne	Catholique	Libre confessionnel
		X	071-66 60 03	071-66 92 74	ec003136@adm.cfwb.be	MONSIEUR	EDMOND	FERIR	Confessionne	Catholique	Libre confessionnel
		X	087-76 31 17	087-59 68 91	ec002265@adm.cfwb.be	MADAME	EVELYNE	MOUREAU	Confessionne	Catholique	Libre confessionnel
		X	083-61 19 12	083-61 52 19	ec002845@adm.cfwb.be	MONSIEUR	LUC	JADOT	Confessionne	Catholique	Libre confessionnel
		X	064-22 34 38	064-22 34 20	ec001409@adm.cfwb.be	MONSIEUR	MICHEL	HOCQUET	Confessionne	Catholique	Libre confessionnel
		X	069-88 92 61	069-88 92 73	ec001714@adm.cfwb.be	MONSIEUR	JEAN-PAUL	DEGAVRE	Confessionne	Catholique	Libre confessionnel
		X	069-21 41 18	069-67 06 19	ec005149@adm.cfwb.be	MONSIEUR	MICHEL	HUON	Confessionne	Catholique	Libre confessionnel
		X	04-343 25 62	04-343 58 01	ec001989@adm.cfwb.be	MONSIEUR	ALBERT	DARDENNE	Confessionne	Catholique	Libre confessionnel
		X	04-246 29 05	04-246 43 06	ec001829@adm.cfwb.be	MADAME	HELENE	JOSSAERT	Confessionne	Catholique	Libre confessionnel

P O	Dénomination	Rue	N°	Code postal	Localité	Code INS	Commune
1375	A.S.B.L. LES ECOLES DE L'ACIS	Rue de Maubeuge	170	6560	ERQUELINNES	56022	ERQUELINNES
1375	A.S.B.L. LES ECOLES DE L'ACIS	Rue de Maubeuge	170	6560	ERQUELINNES	56022	ERQUELINNES
1375	A.S.B.L. LES ECOLES DE L'ACIS	Rue de Maubeuge	170	6560	ERQUELINNES	56022	ERQUELINNES
972	A.S.B.L. "OEUVRES DES FRERES DE LA CHARITE"	Rue Saint-Hubert	84	5100	DAVE	92094	NAMUR
1330	ASBL SPES ENSEIGNEMENT SPECIALISE	Petite rue des Secours	39	1210	BRUXELLES	21014	SAINT-JOSSE-TEN-NOODE
174	A.S.B.L. SAINTE-CHRETIENNE ENSEIGNEMENT SPECIAL	Boulevard Louise	23	6460	CHIMAY	56016	CHIMAY
1383	CENTRE D'ENSEIGNEMENT SECONDAIRE SPECIALISE SAINT-JOSEPH - GEER	Rue Emile Lejeune	1	4250	GEER	64029	GEER
218	CENTRE SCOLAIRE SAINTE-CLAIRE -E.P.S.I. SPECIALE	Rue de l'Institut	30	5004	BOUGE	92094	NAMUR
203	CENTRE SCOLAIRE NOTRE-DAME	Rue de l'Institut	40	4632	CEREXHE-HEUSEUX	62099	SOUMAGNE
271	COMITE DE L'ECOLE"JOIE DE VIVRE"	Avenue Jean-Joseph Crocq	10	1090	BRUXELLES	21010	JETTE
297	COMITE ORGANISATEUR DE L'INSTITUT SAINT-VINCENT	Rue de France	39	7034	OBOURG	53053	MONS
321	COMITE SCOLAIRE "LA SITREE"	Rue Pierre Houbotte	6	5020	VEDRIN	92094	NAMUR

N° FASE	CES	ZONE		OSPAC	Dénomination	Rue	N°	Code postal	Localité	Code INS C	Commune
2564	727	7	(S) INSTITUT D'ENS SECOND. SPECIALISE LIBRE Terre aux Ris 1 6940 DURBUY	S	INSTITUT D'ENS SECOND. SPECIALISE LIBRE	Terre aux Ris	1	6940	BARVAUX-SUR-OURTHE	83012	DURBUY
768	211	2	(S) JEAN BOSCO - ECOLE D'ENSEIGNEMENT SPECIALISE SECONDAIRE LIBRE Venelle des Sorbiers 1 1450 CHASTRE	S	JEAN BOSCO - ECOLE D'ENSEIGNEMENT SPECIALISE SECONDAIRE LIBRE	Venelle des Sorbiers	1	1450	CHASTRE-VILLEROUX-BLANMONT	25117	CHASTRE
1541	1042	10	(S) INSTITUT ENS. SECONDAIRE SPECIALISE LIBRE Rue de Maubeuge 170 6560 ERQUELINNES	S	INSTITUT ENS. SECONDAIRE SPECIALISE LIBRE	Rue de Maubeuge	170	6560	ERQUELINNES	56022	ERQUELINNES
2899	624	6	(S) ST LAMBERT I.M.P. ENSEIGNEMENTS SECONDAIRE SPECIALISE LIBRE Rue d'Anton 302 5300 ANDENNE	S	ST LAMBERT I.M.P. ENSEIGNEMENTS SECONDAIRE SPECIALISE LIBRE	Rue d'Anton	302	5300	BONNEVILLE	92003	ANDENNE
434	109	1	(S) CENTRE PROFES. D'ENS. SPECIALISE LIBRE Rue Verte 146 1030 SCHAERBEEK	S	CENTRE PROFES. D'ENS. SPECIALISE LIBRE	Rue Verte	146	1030	BRUXELLES	21015	SCHAERBEEK
1531	1042	10	(S) INSTITUT SECOND. ENSEIGN. SPECIALISE LIBRE Boulevard Louise 23 6460 CHIMAY	S	INSTITUT SECOND. ENSEIGN. SPECIALISE LIBRE	Boulevard Louise	23	6460	CHIMAY	56016	CHIMAY
2391	313	4	(S) SAINT-JOSEPH ECOLE D'ENSEIGNEMENT SECONDAIRESPECIALISE Rue Emile Lejeune 1 4250 GEER	S	SAINTE-CLAIRE ECOLE D'ENSEIGNEMENT SECONDAIRE SPECIALISE	Rue Emile Lejeune	1	4250	GEER	64029	GEER
2985	624	6	(S) SAINTE-CLAIRE ECOLE D'ENSEIGNEMENT SPECIALISE SECONDAIRE Rue de l'Institut 30 5004 NAMUR	S	SAINTE-CLAIRE ECOLE D'ENSEIGNEMENT SPECIALISE SECONDAIRE	Rue de l'Institut	30	5004	BOUGE	92094	NAMUR
2161	518	4	(S) CENTRE SCOLAIRE NOTRE-DAME E.P.S.I.S. Rue de l'Institut 40 4632 SOUMAGNE	S	CENTRE SCOLAIRE NOTRE-DAME E.P.S.I.S.	Rue de l'Institut	40	4632	CEREXHE-HEUSEUX	62099	SOUMAGNE
264	102	1	(S) INSTITUT ENS. SPECIALISE SECONDAIRE LIBRE Avenue Jean-Joseph Crocq 10 1090 JETTE	S	INSTITUT ENS. SPECIALISE SECONDAIRE LIBRE	Avenue Jean-Joseph Crocq	10	1090	BRUXELLES	21010	JETTE
1222	935	9	(S) INSTITUT SAINT-VINCENT ENS. SEC. SPECIALISE Rue de France 39 7034 MONS	S	INSTITUT SAINT-VINCENT ENS. SEC. SPECIALISE	Rue de France	39	7034	OBOURG	53053	MONS
3013	624	6	(S) ECOLE PROFESSIONNELLE SPECIALISEE "LA SITREE" Rue Pierre Houbotte 6 5020 NAMUR	S	ECOLE PROFESSIONNELLE SPECIALISEE "LA SITREE"	Rue Pierre Houbotte	6	5020	VEDRIN	92094	NAMUR

Maternel or	Primaire or	Secondaire or	TEL	FAX	E MAIL	DIRECTION			CARACTERE	CONFESSION	RESEAU
		X	086-21 12 20	086-21 02 21	ec002564@adm.cfwb.be	MADAME	NICOLE	DORMANS	Confessionne	Catholique	Libre confessionnel
		X	010-65 45 65	010-65 45 66	ec000768@adm.cfwb.be	MONSIEUR	MICHEL	COSYN	Confessionne	Catholique	Libre confessionnel
		X	071-55 59 65	071-55 68 88	ec001541@adm.cfwb.be	MONSIEUR	CHRISTOPHE	QUITTELIER	Confessionne	Catholique	Libre confessionnel
		X	085-84 93 95		ec002899@adm.cfwb.be	MONSIEUR	GERMAIN	DUMAY	Confessionne	Catholique	Libre confessionnel
		X	02-218 36 84	02-218 48 98	ec000434@adm.cfwb.be	MADAME	ROSE	ROMAIN	Confessionne	Catholique	Libre confessionnel
		X	060-21 27 75	060-21 51 85	ec001531@adm.cfwb.be	MADAME	JACQUELINE	BOUCQUE	Confessionne	Catholique	Libre confessionnel
		X	019-58 80 41	019-58 88 94	ec002391@adm.cfwb.be	MONSIEUR	DANIEL	VERJANS	Confessionne	Catholique	Libre confessionnel
		X	081-21 02 47	081-21 25 71	ec002985@adm.cfwb.be	MONSIEUR	MICHEL	GENDEBIEN	Confessionne	Catholique	Libre confessionnel
		X	04-377 17 29		ec002161@adm.cfwb.be	MADAME	THERESE	HOUSSA	Confessionne	Catholique	Libre confessionnel
		X	02-478 24 97	02-479 04 45	ec000264@adm.cfwb.be	MONSIEUR	MICHEL	CATY	Confessionne	Catholique	Libre confessionnel
		X	065-31 82 41	065-33 84 49	ec001222@adm.cfwb.be	MONSIEUR	MICHEL	GOOSSENS	Confessionne	Catholique	Libre confessionnel
		X	081-20 74 11	081-20 74 10	ec003013@adm.cfwb.be	MONSIEUR	VINCENT	ANGENOT	Confessionne	Catholique	Libre confessionnel

P O	Dénomination	Rue	N°	Code postal	Localité	Code INS (	Commune
252	A.S.B.L. LA CIME	Rue de Mérode	398-400	1190	BRUXELLES	21007	FOREST
1456	ECOLE TECHNIQUE LIBRE D'ENSEIGNEMENT SPECIALISE - ECOLE ARTISANALE POPULAIRE	Rue Wilmet	42	6110	MONTIGNY-LE- TILLEUL	52048	MONTIGNY-LE- TILLEUL
675	ECOLE TECHNIQUE D'ENSEIGNEMENT SPECIALISE SAINTE-BERNADETTE	Square du Sacré-Coeur	2 A	1160	BRUXELLES	21002	AUDERGHEM
1454	ECOLE SAINT-EXUPERY	Rue de l'Abbaye d'Aulne	2	6142	LEERNES	52022	FONTAINE- L'EVEQUE
790	ENSEIGNEMENT SECONDAIRE SPECIAL LIBRE SAINT- EDOUARD	Route de l'Ambève	88	4987	STOUMONT	63075	STOUMONT
16	ETABLISSEMENT LIBRE D'ENS. SECONDAIRE SPECIALISE "LE SOLEIL LEVANT" A.S.B.L.	Rue Grimard	175	6061	MONTIGNIES- SUR-SAMBRE	52011	CHARLEROI
833	INSTITUT D'ENSEIGNEMENT SPECIAL DU BORINAGE	Rue du Berchon	159	7340	WASMES	53082	COLFONTAINE
833	INSTITUT D'ENSEIGNEMENT SPECIAL DU BORINAGE	Rue du Berchon	159	7340	WASMES	53082	COLFONTAINE
845	INSTITUT DE LA PROVIDENCE	Rue Saint-Antoine	199 A	6740	ETALLE	85009	ETALLE
93	INSTITUT PROFESSIONNEL D'ENSEIGNEMENT SPECIALISE NOTRE DAME DE JOIE ASBL	Rue Ernest Allard	28	1000	BRUXELLES	21004	BRUXELLES
902	INSTITUT ROYAL POUR SOURDS ET AVEUGLES A.S.B.L.	Chaussée de Waterloo	1504	1180	BRUXELLES	21016	UCCLE

N° FASE	CES	ZONE		OSPAC	Dénomination	Rue	N°	Code postal	Localité	Code INS C	Commune
300	105	1	(S) ECOLE PROFESSIONNELLE ENS SPECIALISE LIBRE Rue de Mérode 2 1190 FOREST	S	ECOLE PROFESSIONNELLE ENS SPECIALISE LIBRE	Rue de Mérode	2	1190	BRUXELLES	21007	FOREST
1086	1041	10	(S) ENSEIGNEMENT SPECIALISE SECONDAIRE LIBRE Rue Wilmet 42 6110 MONTIGNY-LE-TILLEUL	S	ENSEIGNEMENT SPECIALISE SECONDAIRE LIBRE	Rue Wilmet	42	6110	MONTIGNY-LE-TILLEUL	52048	MONTIGNY-LE-TILLEUL
64	103	1	(S) STE-BERNADETTE - EC. D'ENS. SECONDAIRE SPECIALISE Square du Sacré-Coeur 2A 1160 AUDERGHEM	S	STE-BERNADETTE - EC. D'ENS. SECONDAIRE SPECIALISE	Square du Sacré-Coeur	2A	1160	BRUXELLES	21002	AUDERGHEM
1063	1041	10	(S) ECOLE SECONDAIRE D'ENSEIGNEMENT SPECIALISE LIBRE SAINT- EXUPERY Rue de l'Abbaye d'Aulne 2 6142 FONTAINE-L'EVEQUE	S	ECOLE SECONDAIRE D'ENSEIGNEMENT SPECIALISE LIBRE SAINT- EXUPERY	Rue de l'Abbaye d'Aulne	2	6142	LEERNES	52022	FONTAINE-L'EVEQUE
2300	519	4	(S) ENSEIGNEMENT SECONDAIRE SPECIALISE LIBRE SAINT-EDOUARD Route de l'Amblève 88 4987 STOUMONT	S	ENSEIGNEMENT SECONDAIRE SPECIALISE LIBRE SAINT-EDOUARD	Route de l'Amblève	88	4987	STOUMONT	63075	STOUMONT
972	1041	10	(S) ETABLISSEMENT LIBRE D'ENSEIGNEMENT SECONDAIRE SPECIALISE "LE SOLEIL LEVANT" Rue Grimard 175 6061 CHARLEROI	S	ETABLISSEMENT LIBRE D'ENSEIGNEMENT SECONDAIRE SPECIALISE "LE SOLEIL LEVANT"	Rue Grimard	175	6061	MONTIGNIES-SUR-SAMBRE	52011	CHARLEROI
1290	936	9	(S) LA CLAIRIERE ENSEIGNEMENT SPECIALISE PROFESSIONNEL Rue du Berchon 161 7340 COLFONTAINE	S	LA CLAIRIERE ENSEIGNEMENT SPECIALISE PROFESSIONNEL	Rue du Berchon	161	7340	WASMES	53082	COLFONTAINE
1288	936	9	(S) LA CORDEE ENSEIGNEMENT SPECIALISE PROFESSIONNEL Rue du Berchon 159 7340 COLFONTAINE	S	LA CORDEE ENSEIGNEMENT SPECIALISE PROFESSIONNEL	Rue du Berchon	159	7340	WASMES	53082	COLFONTAINE
2728	730	7	(S) INSTITUT D'ENS SPECIALISE SECOND. LIBRE Rue Saint-Antoine 199A 6740 ETALLE	S	INSTITUT D'ENS SPECIALISE SECOND. LIBRE	Rue Saint-Antoine	199A	6740	ETALLE	85009	ETALLE
174	101	1	(S) INSTITUT ENS. SECOND SPECIALISE LIBRE Rue Ernest Allard 28 1000 BRUXELLES	S	INSTITUT ENS. SECOND SPECIALISE LIBRE	Rue Ernest Allard	28	1000	BRUXELLES	21004	BRUXELLES
474	106	1	(S) INST ROYAL POUR SOURDS ET AVEUGLES SECOND Chaussée de Waterloo 1508 1180 UCCLE	S	INST ROYAL POUR SOURDS ET AVEUGLES SECOND	Chaussée de Waterloo	1508	1180	BRUXELLES	21016	UCCLE



Maternel or	Primaire o	Secondaire o	TEL	FAX	E MAIL	DIRECTION			CARACTERE	CONFESSION	RESEAU
		X	02-538 27 26	02-538 27 26	ec000300@adm.cfwb.be	MONSIEUR	CHRISTIAN	WATTERMAN	Confessionne	Catholique	Libre confessionnel
		X	071-51 59 98	071-51 59 98	ec001086@adm.cfwb.be	MONSIEUR	DIDIER	DURAY	Confessionne	Catholique	Libre confessionnel
		X	02-673 18 55	02-660 51 28	ec000064@adm.cfwb.be	MADAME	Chantal	Boucsin	Confessionne	Catholique	Libre confessionnel
		X	071-51 98 08	071-56 10 65	ec001063@adm.cfwb.be	MADAME	EVELYNE	DEWITTE	Confessionne	Catholique	Libre confessionnel
		X	080-78 51 47	080-78 51 00	ec002300@adm.cfwb.be	MADAME	DANIELLE	LIEUTENANT	Confessionne	Catholique	Libre confessionnel
		X	071-32 46 23	071-32 38 98	ec000972@adm.cfwb.be	MADAME	MARIE-FRANCOISE	LEMMENS	Confessionne	Catholique	Libre confessionnel
		X	065-78 57 71	065-78 65 58	ec001290@adm.cfwb.be	MONSIEUR	JACQUES	LERMUSIAUX	Confessionne	Catholique	Libre confessionnel
		X	065-78 59 33	065-80 34 91	ec001288@adm.cfwb.be	MONSIEUR	BERNARD	CORDONNI	Confessionne	Catholique	Libre confessionnel
		X	063-45 52 12	063-43 35 89	ec002728@adm.cfwb.be	MONSIEUR	MICHEL	OTJACQUES	Confessionne	Catholique	Libre confessionnel
		X	02-512 85 22	02-512 27 52	ec000174@adm.cfwb.be	MONSIEUR	PATRICK	LENAERTS	Confessionne	Catholique	Libre confessionnel
		X	02-374 03 68	02-375 73 13	ec000474@adm.cfwb.be	MONSIEUR	REGINALD	BEYAERT	Confessionne	Catholique	Libre confessionnel

P O	Dénomination	Rue	N°	Code postal	Localité	Code INS	Commune
1455	INSTITUT D'ENSEIGNEMENT SPECIALISE ST FRANCOIS DE SALES	Rue Saint-Martin	3	7900	LEUZE-EN-HAINAUT	57094	LEUZE-EN-HAINAUT
320	INSTITUT PROFESSIONNEL D'ENSEIGNEMENT SPECIALISE LE TREMLIN	Rue de la Bouverie	25	7700	MOUSCRON	54007	MOUSCRON
963	INSTITUT TECHNIQUE	Rue de l'Industrie	18	7800	ATH	51004	ATH
969	L'ECOLE ESCALE A.S.B.L.	Allée de Clerlande	6	1340	OTTIGNIES-LOUVAIN-LA-NEUVE	25121	OTTIGNIES-LOUVAIN-LA-NEUVE
827	ETABLISSEMENT SECONDAIRE D'ENSEIGNEMENT SPECIAL LES TRIEUX A.S.B.L.	Rue du Cornet	47	7730	LEERS-NORD	57027	ESTAIMPUIS
1389	P.O. DES ECOLES DE LA LIGUE NAT. POUR PERS. HANDIC. ET SERVICES SPECIALISES	Rue Emile Vandervelde	240	6534	GOZEE	56078	THUIN
1389	P.O. DES ECOLES DE LA LIGUE NAT. POUR PERS. HANDIC. ET SERVICES SPECIALISES	Rue Emile Vandervelde	240	6534	GOZEE	56078	THUIN
1389	P.O. DES ECOLES DE LA LIGUE NAT. POUR PERS. HANDIC. ET SERVICES SPECIALISES	Rue Emile Vandervelde	240	6534	GOZEE	56078	THUIN
1317	P.O. GABRIELLE-PETIT	Rue de Bauffe	2	7940	BRUGELETTE	51012	BRUGELETTE
1326	POUVOIR ORGANISATEUR JEAN XXIII	Cité Cowette	18	4610	BEYNE-HEUSAY	62015	BEYNE-HEUSAY

N° FASE	CES	ZONE		OSPAC	Dénomination	Rue	N°	Code postal	Localité	Code INS C	Commune
1740	832	8	(S) ST-FRANCOIS DE SALES ECOLE PROFESSIONNELLE LIBRE SUBVENTIONNEE D'ENSEIGNEMENT SPECIALISE Rue Saint-Martin 3 7900 LEUZE-EN-HAINAUT	S	ST-FRANCOIS DE SALES ECOLE PROFESSIONNELLE LIBRE SUBVENTIONNEE D'ENSEIGNEMENT SPECIALISE	Rue Saint-Martin	3	7900	LEUZE-EN-HAINAUT	57094	LEUZE-EN-HAINAUT
1349	833	8	(S) INSTITUT LE TREMLIN ECOLE PROFESSIONNELLE SECONDAIRE SPECIALISEE Rue de la Bouverie 25 7700 MOUSCRON	S	INSTITUT LE TREMLIN ECOLE PROFESSIONNELLE SECONDAIRE SPECIALISEE	Rue de la Bouverie	25	7700	MOUSCRON	54007	MOUSCRON
787	832	8	(S) I.T.E.S.S. ETABLISSEMENT D'ENSEIGNEMENT SECONDAIRE SPECIALISE Boulevard du Château 14 7800 ATH	S	I.T.E.S.S. ETABLISSEMENT D'ENSEIGNEMENT SECONDAIRE SPECIALISE	Boulevard du Château	14	7800	ATH	51004	ATH
754	211	2	(S) L'ECOLE ESCALE CENTRE NEUROLOGIQUE WILLIAM LENNOX Allée de Clerlande 6 1340 OTTIGNIES-LOUVAIN-LA-NEUVE	S	L'ECOLE ESCALE CENTRE NEUROLOGIQUE WILLIAM LENNOX	Allée de Clerlande	6	1340	OTTIGNIES-LOUVAIN-LA-NEUVE	25121	OTTIGNIES-LOUVAIN-LA-NEUVE
1622	833	8	(S) ECOLE SECONDAIRE ENS. SPECIALISE LIBRE Rue du Cornet 47 7730 ESTAIMPUIS	S	ECOLE SECONDAIRE ENS. SPECIALISE LIBRE	Rue du Cornet	47	7730	LEERS-NORD	57027	ESTAIMPUIS
3014	624	6	(S) E.P.S.I.S. SAINT-NICOLAS Rue de Balart 44 5000 NAMUR	S	E.P.S.I.S. SAINT-NICOLAS	Rue de Balart	44	5000	NAMUR	92094	NAMUR
1638	832	8	(S) LE FOYER ECOLE PROFESSIONNELLE SECONDAIRE INFERIEURE SPECIALISEE Place de Roucourt 11 7601 PERUWELZ	S	LE FOYER ECOLE PROFESSIONNELLE SECONDAIRE INFERIEURE SPECIALISEE	Place de Roucourt	11	7601	ROUCOURT	57064	PERUWELZ
1739	832	8	(S) INSTITUT ENS. SECONDAIRE SPECIALISE LIBRE Rue du Couvent 42 7903 LEUZE-EN-HAINAUT	S	INSTITUT ENS. SECONDAIRE SPECIALISE LIBRE	Rue du Couvent	42	7903	BLICQUY	57094	LEUZE-EN-HAINAUT
806	832	8	(S) SAINTE-GERTRUDE INSTITUT D'ENSEIGNEMENT SECONDAIRE SPECIALISE LIBRE Rue de Bauffe 2 7940 BRUGELETTE	S	SAINTE-GERTRUDE INSTITUT D'ENSEIGNEMENT SECONDAIRE SPECIALISE LIBRE	Rue de Bauffe	2	7940	BRUGELETTE	51012	BRUGELETTE
1850	518	4	(S) ECOLE JEAN XXIII - ENSEIGNEMENT SPECIALISE PROFESSIONNEL LIBRE Cité Cowette 18 4610 BEYNE-HEUSAY	S	ECOLE JEAN XXIII - ENSEIGNEMENT SPECIALISE PROFESSIONNEL LIBRE	Cité Cowette	18	4610	BEYNE-HEUSAY	62015	BEYNE-HEUSAY

Maternel or	Primaire o	Secondaire o	TEL	FAX	E MAIL	DIRECTION			CARACTERE	CONFESSION	RESEAU
		X	069-66 56 50	069-67 00 83	ec001740@adm.cfwb.be	MONSIEUR	YVES	CARDON	Confessionne	Catholique	Libre confessionnel
		X	056-33 46 67	056-33 60 44	ec001349@adm.cfwb.be	MONSIEUR	STEPHAN	GALLIN	Confessionne	Catholique	Libre confessionnel
		X	068-26 88 95	068-26 88 83	ec000787@adm.cfwb.be	MONSIEUR	MICHEL	DELFOSSÉ	Confessionne	Catholique	Libre confessionnel
X	X	X	010-43 02 97	010-43 02 97	ec000754@adm.cfwb.be	MONSIEUR	CHRISTIAN	LIEUTENANT	Confessionne	Catholique	Libre confessionnel
		X	056-48 10 10	056-48 10 19	ec001622@adm.cfwb.be	MONSIEUR	DOMINIQUE	VANDROMME	Confessionne	Catholique	Libre confessionnel
		X	081-64 91 75	081-64 91 76	ec003014@adm.cfwb.be	MONSIEUR	JEAN-PAUL	NOEL	Confessionne	Catholique	Libre confessionnel
		X	069-77 99 00	069-77 99 05	ec001638@adm.cfwb.be	MONSIEUR	THIERRY	ROSVELDS	Confessionne	Catholique	Libre confessionnel
		X	069-64 69 50	069-64 69 59	ec001739@adm.cfwb.be	MADAME	ANDREE	DEMAN	Confessionne	Catholique	Libre confessionnel
		X	068-45 49 41	068-45 42 52	ec000806@adm.cfwb.be	MONSIEUR	PHILIPPE	QUADT	Confessionne	Catholique	Libre confessionnel
		X	04-358 43 86	04-358 47 06	ec001850@adm.cfwb.be	MONSIEUR	JOEL	DEGUELDRE	Confessionne	Catholique	Libre confessionnel

P.O	Dénomination	Rue	N°	Code postal	Localité	Code INS	Commune
88	A.S.B.L. INSTITUT DES ARTS ET METIERS	PIERRARD	112	6760	VIRTON	85045	VIRTON
170	CENTRE EDUCATIF SAINT-PIERRE A.S.B.L.	Tour Saint-Pierre	11	7900	LEUZE-EN-HAINAUT	57094	LEUZE-EN-HAINAUT
188	CENTRE SCOLAIRE DON BOSCO-LIEGE	Rue des Wallons	59	4000	LIEGE	62063	LIEGE
193	CENTRE SCOLAIRE EPERONNIERS - MERCELIS A.S.B.L.	Rue de l'Etuve	56	1000	BRUXELLES	21004	BRUXELLES
246	COLLEGE TECHNIQUE SAINT-HENRI	Avenue Royale	50	7700	MOUSCRON	54007	MOUSCRON
247	POUVOIR ORGANISATEUR DU COLLEGE TECHNIQUE SAINT-JEAN	Rue du Pont Saint-Jean	48	1300	WAVRE	25112	WAVRE
291	COMITE ORGANISATEUR DE L'INSTITUT REINE ASTRID DE MONS	Avenue Reine Astrid	9	7000	MONS	53053	MONS
479	A.S.B.L. COMMUNAUTE SAINTE-MARIE FONTAINE	Rue de l'Enseignement	1	6140	FONTAINE-L'EVEQUE	52022	FONTAINE-L'EVEQUE
641	ECOLE PROFESSIONNELLE POUVOIR ORGANISATEUR	Rue Florent Dethier	31	5002	SAINT-SERVAIS	92094	NAMUR
765	ASBL ENSEIGNEMENT CATHOLIQUE DIOCESAIN SAINT-GABRIEL	Rue de Mons	80	7090	BRAINE-LE-COMTE	55004	BRAINE-LE-COMTE
771	E.L.C.A.B. - A.S.B.L. ENSEIGNEMENT LIBRE CATHOLIQUE DE BASTOGNE	Place Saint-Pierre	24	6600	BASTOGNE	82003	BASTOGNE

N° FASE	CES	ZONE	OSPAC	Dénomination	Rue	N°	Code postal	Localité	Code INS	Commune
5443	730	7	C	(C) CEFA - INSTITUT DES ARTS ET METIERS Rue de Pierrard 112 6761 VIRTON CEFA - INSTITUT DES ARTS ET METIERS	Rue de Pierrard	112	6761	LATOIR	85045	VIRTON
5432	832	8	C	(C) CEFA - INSTITUT D'ENSEIGNEMENT TECHNIQUE SAINT-ELOI Tour Saint-Pierre 11 7900 LEUZE-EN-HAINAUT CEFA - INSTITUT D'ENSEIGNEMENT TECHNIQUE SAINT-ELOI	Tour Saint-Pierre	11	7900	LEUZE-EN-HAINAUT	57094	LEUZE-EN-HAINAUT
5440	414	4	C	(C) CEFA - INSTITUT DON BOSCO Rue des Wallons 59 4000 LIEGE CEFA - INSTITUT DON BOSCO	Rue des Wallons	59	4000	LIEGE	62063	LIEGE
5429	108	1	C	(C) CEFA - CENTRE SCOLAIRE EPERONNIERS-MERCELIS Rue Mercelis 36-38 1050 IXELLES CEFA - CENTRE SCOLAIRE EPERONNIERS-MERCELIS	Rue Mercelis	36-38	1050	BRUXELLES	21009	IXELLES
5420	833	8	C	(C) CEFA - COLLEGE TECHNIQUE SAINT-HENRI Avenue Royale 50 7700 MOUSCRON CEFA - COLLEGE TECHNIQUE SAINT-HENRI	Avenue Royale	50	7700	MOUSCRON	54007	MOUSCRON
5431	211	2	C	(C) CEFA - COLLEGE TECHNIQUE SAINT-JEAN Rue du Pont Saint-Jean 48 1300 WAVRE CEFA - COLLEGE TECHNIQUE SAINT-JEAN	Rue du Pont Saint-Jean	48	1300	WAVRE	25112	WAVRE
5437	935	9	C	(C) CEFA - INSTITUT REINE ASTRID Avenue Reine Astrid 9 7000 MONS CEFA - INSTITUT REINE ASTRID	Avenue Reine Astrid	9	7000	MONS	53053	MONS
5433	1040	10	C	(C) CEFA - INSTITUT D'ENSEIGNEMENT TECHNIQUE SAINTE-MARIE Rue Emile Vandervelde 49 6141 FONTAINE-L'EVEQUE CEFA - INSTITUT D'ENSEIGNEMENT TECHNIQUE SAINTE-MARIE	Rue Emile Vandervelde	49	6141	FORCHIES-LA-MARCHE	52022	FONTAINE-L'EVEQUE
5447	624	6	C	(C) CEFA - ECOLE PROFESSIONNELLE Rue Florent Dethier 31 5002 NAMUR CEFA - ECOLE PROFESSIONNELLE	Rue Florent Dethier	31	5002	SAINT-SERVAIS	92094	NAMUR
5436	937	9	C	(C) CEFA - INSTITUT TECHNIQUE SAINT-GABRIEL Rue de Mons 80 7090 BRAINE-LE-COMTE CEFA - INSTITUT TECHNIQUE SAINT-GABRIEL	Rue de Mons	80	7090	BRAINE-LE-COMTE	55004	BRAINE-LE-COMTE
5444	726	7	C	(C) CEFA - INSTITUT NOTRE-DAME - SEMINAIRE Rue Piconrue 4-6 6600 BASTOGNE CEFA - INSTITUT NOTRE-DAME - SEMINAIRE	Rue Piconrue	4-6	6600	BASTOGNE	82003	BASTOGNE

TEL	FAX	E MAIL	DIRECTION			CARACTERE	CONFESSION	RESEAU
063-58 89 20	063-57 70 95	ec005443@adm.cfwb.be	MONSIEUR	JOSE	SOBLET	Confessionne	Catholique	Libre confessionnel
069-66 96 10	069-66 96 29	ec005432@adm.cfwb.be	MONSIEUR	GERARD	DELBEKE	Confessionne	Catholique	Libre confessionnel
04-229 78 70	04-229 78 79	ec005440@adm.cfwb.be	MONSIEUR	ANDRE-MARIE	LIMME	Confessionne	Catholique	Libre confessionnel
02-512 60 98	02-512 18 53	ec005429@adm.cfwb.be	MONSIEUR	GUY	VANDEN BEMDEN	Confessionne	Catholique	Libre confessionnel
056-85 57 00	056-85 57 01	ec005420@adm.cfwb.be	MONSIEUR	MAURICE	MINNAERT	Non confessionne	Non pertinent	Libre confessionnel
010-22 28 29	010-23 10 55	ec005431@adm.cfwb.be	MONSIEUR	THIERRY	ANTOINE	Confessionne	Catholique	Libre confessionnel
065-33 71 21	065-31 15 57	ec005437@adm.cfwb.be	MONSIEUR	GUY	VAN CRAYNEST	Confessionne	Catholique	Libre confessionnel
071-52 39 61	071-52 27 93	ec005433@adm.cfwb.be	MONSIEUR	YVAN	CNUUDE	Confessionne	Catholique	Libre confessionnel
081-72 90 20	081-74 30 47	ec005447@adm.cfwb.be	MONSIEUR	JEAN-PIERRE	ALBERT	Confessionne	Catholique	Libre confessionnel
067-55 21 46	067-56 03 00	ec005436@adm.cfwb.be	MONSIEUR	BERNARD	DENEGRE	Confessionne	Catholique	Libre confessionnel
061-24 06 30	061-24 06 39	ec005444@adm.cfwb.be	MONSIEUR	JEAN-MARIE	PLENNEVAUX	Confessionne	Catholique	Libre confessionnel

P O	Dénomination	Rue	N°	Code postal	Localité	Code INS (	Commune
796	ENSEIGNEMENT TECHNIQUE CATHOLIQUE DE HUY	Rue des Cotillages	2	4500	HUY	61031	HUY
829	INSTITUT D'ENSEIGNEMENT SECONDAIRE SAINTE-MARIE - SERAING	Rue Cockerill	148	4100	SERAING	62096	SERAING
846	ASBL INSTITUT DE LA PROVIDENCE	Rue Haberman	27	1070	BRUXELLES	21001	ANDERLECHT
875	INSTITUT LIBRE GEORGES COUSOT	Place Albert 1er	11	5500	DINANT	91034	DINANT
939	INSTITUT SAINTE-ANNE A.S.B.L.	Rue Circulaire	5	6041	GOSSELIES	52011	CHARLEROI
942	INSTITUT SAINTE-CLAIRE A.S.B.L.	Rue Sècheval	32	4800	VERVIERS	63079	VERVIERS
1358	ENSEIGNEMENT LIBRE A MARCHE	Rue de Nérette	2	6900	MARCHE-EN- FAMENNE	83034	MARCHE-EN- FAMENNE
1361	A.S.B.L. INSTITUT SAINTE-MARIE	Rue Noiret	6	5660	PESCHE	93014	COUVIN
1373	A.S.B.L. COMITE ORGANISATEUR DE LA C.E.S.J.B.	Rue du Collège	27	5060	TAMINES	92137	SAMBREVILLE



N° FASE	CES	ZONE	OSPAC	Dénomination	Rue	N°	Code postal	Localité	Code INS	Commune
5439	313	4		(C) CEFA - INSTITUT DON BOSCO Rue des Cotillages 2 4500 HUY						
			C	CEFA - INSTITUT DON BOSCO	Rue des Cotillages	2	4500	HUY	61031	HUY
5441	416	4		(C) CEFA - INSTITUT D'ENSEIGNEMENT SECONDAIRE SAINTE-MARIE Rue Cockerill 148 4100 SERAING						
			C	CEFA - INSTITUT D'ENSEIGNEMENT SECONDAIRE SAINTE-MARIE	Rue Cockerill	148	4100	SERAING	62096	SERAING
5427	107	1		(C) CEFA - INSTITUT DE LA PROVIDENCE Rue Haberman 27 1070 ANDERLECHT						
			C	CEFA - INSTITUT DE LA PROVIDENCE	Rue Haberman	27	1070	BRUXELLES	21001	ANDERLECHT
5446	622	6		(C) CEFA - INSTITUT LIBRE GEORGES COUSOT Place Albert 1er 11 5500 DINANT						
			C	CEFA - INSTITUT LIBRE GEORGES COUSOT	Place Albert 1er	11	5500	DINANT	91034	DINANT
5434	1040	10		(C) CEFA - INSTITUT SAINTE-ANNE Rue Circulaire 5 6041 CHARLEROI						
			C	CEFA - INSTITUT SAINTE-ANNE	Rue Circulaire	5	6041	GOSSELIES	52011	CHARLEROI
5442	519	4		(C) CEFA - INSTITUT SAINTE-CLAIRE Rue Sècheval 32 4800 VERVIERS						
			C	CEFA - INSTITUT SAINTE-CLAIRE	Rue Sècheval	32	4800	VERVIERS	63079	VERVIERS
5445	727	7		(C) CEFA - INSTITUT SAINT-ROCH Rue Américaine 28 6900 MARCHE-EN-FAMENNE						
			C	CEFA - INSTITUT SAINT-ROCH	Rue Américaine	28	6900	MARCHE-EN-FAMENNE	83034	MARCHE-EN-FAMENNE
5438	621	6		(C) CEFA - INSTITUT SAINTE-MARIE Rue Noiret 6 5660 COUVIN						
			C	CEFA - INSTITUT SAINTE-MARIE	Rue Noiret	6	5660	PESCHE	93014	COUVIN
5448	623	6		(C) CEFA - "BASSE SAMBRE" Rue du Collège 27 5060 SAMBREVILLE						
			C	CEFA - "BASSE SAMBRE"	Rue du Collège	27	5060	TAMINES	92137	SAMBREVILLE

TEL	FAX	E MAIL	DIRECTION			CARACTERE	CONFESSION	RESEAU
085-27 07 50	085-23 55 29	ec005439@adm.cfwb.be	MADAME	ANNE	COLLIN	Confessionne	Catholique	Libre confessionnel
04-385 11 46	04-330 18 96	ec005441@adm.cfwb.be	MADAME	ANNIE	DENGIS	Confessionne	Catholique	Libre confessionnel
02-523 01 82	02-521 67 44	ec005427@adm.cfwb.be	MONSIEUR	FRANCESCO	SCARDINO	Confessionne	Catholique	Libre confessionnel
082-22 30 55	082-22 28 32	ec005446@adm.cfwb.be	MONSIEUR	PIERRE	JACQUET	Confessionne	Catholique	Libre confessionnel
071-25 82 20	071-25 82 21	ec005434@adm.cfwb.be	MONSIEUR	PAUL	BOLAND	Confessionne	Catholique	Libre confessionnel
087-31 08 53	087-31 07 24	ec005442@adm.cfwb.be	MONSIEUR	HUBERT-ANDRE	CHARLIER	Confessionne	Catholique	Libre confessionnel
084-32 01 50	084-32 01 57	ec005445@adm.cfwb.be	MONSIEUR	JEAN	LANNERS	Confessionne	Catholique	Libre confessionnel
060-34 41 65	060-34 55 43	ec005438@adm.cfwb.be	MADAME	FRANCOISE	DARDENNE	Confessionne	Catholique	Libre confessionnel
071-77 11 07	071-74 19 71	ec005448@adm.cfwb.be	MADAME	MARIANNE	DENIS	Confessionne	Catholique	Libre confessionnel

P O	Dénomination	Rue	N°	Code	Localité	Code INS	Commune
515	ECOLE DECROLY - L'ERMITAGE A.S.B.L.	Drève des Gendarmes	45	1180	BRUXELLES	21016	UCCLE
546	ASBL INTERNATIONALE "LE VERSEAU" - E.L.C.E.	Rue de Wavre	60	1301	BIERGES	25112	WAVRE
850	INSTITUT DE RADIOELECTRICITE ET CINEMATOGRAPHIE	Avenue Victor Rousseau	75	1190	BRUXELLES	21007	FOREST
901	INSTITUT REINE FABIOLA A.S.B.L.	Rue de Haerne	220	1040	BRUXELLES	21005	ETTERBEEK
989	LYCEE MOLIERE A.S.B.L.	Avenue Molière	175	1190	BRUXELLES	21007	FOREST
78	A.S.B.L. ECOLE TECHNIQUE ET PROFESSIONNELLE LIBRE DE COIFFURE ET D'ESTHETIQUE	Place de Chantraine	P 1	6060	GILLY	52011	CHARLEROI

N° FASE	CES	ZONE		OSPAC	Dénomination	Rue	N°	Code p	Localité	Code IN	Commune
462	1	1	(O) ECOLE DECROLY Drève des Gendarmes 45 1180 UCCLE	O	ECOLE DECROLY	Drève des Gendarmes	45	1180	BRUXELLES	21016	UCCLE
710	2	1	(O) ECOLE INTERNATIONALE "LE VERSEAU" - E.L.C.E. Rue de Wavre 60 1301 WAVRE	O	ECOLE INTERNATIONALE "LE VERSEAU" - E.L.C.E.	Rue de Wavre	60	1301	BIERGES	25112	WAVRE
3231	1	1	(O) INSTITUT DE RADIOELECTRICITE ET CINEMATOGRAPHIE Avenue Victor Rousseau 75 1190 FOREST	O	INSTITUT DE RADIOELECTRICITE ET CINEMATOGRAPHIE	Avenue Victor Rousseau	75	1190	BRUXELLES	21007	FOREST
211	1	1	(O) INSTITUT REINE FABIOLA ENS. PROFESSIONNEL Rue de Haerne 220 1040 ETTERBEEK	O	INSTITUT REINE FABIOLA ENS. PROFESSIONNEL	Rue de Haerne	220	1040	BRUXELLES	21005	ETTERBEEK
3159	0	0	(O) LYCEE MOLIERE Avenue Molière 175 1190 FOREST	O	LYCEE MOLIERE	Avenue Molière	175	1190	BRUXELLES	21007	FOREST
955		1	(O) ECOLE TECHNIQUE ET PROFESSIONNELLE LIBRE DE COIFFURE ET D'ESTHETIQUE A.S.B.L. Place de Chantraine P1 6060 CHARLEROI	O	ECOLE TECHNIQUE ET PROFESSIONNELLE LIBRE DE COIFFURE ET D'ESTHETIQUE A.S.B.L.	Place de Chantraine	P1	6060	GILLY	52011	CHARLEROI
95513		1	(O) ECOLE DES ETOILES,enseignement secondaire libre Rue de la Grenouillette 2BTEG 1130	O	ECOLE DES ETOILES,enseigne nt secondaire libre	Rue de la Grenouillette	2BT	1130	BRUXELLES		

TEL	FAX	E MAIL	DIRECTION			CARACTERE	CONFESSION	RESEAU	Date Fermeture
02-374 17 03	02-374 02 71	ec000462@adm.cfwb.be	MADAME	FRANCOISE	GUILLAUME	Non confessionnel	NON PERTINENT	Libre non confessionnel	
010-23 17 27	010-24 39 35	ec000710@adm.cfwb.be	MADAME	MARTINE	VAN CAUWENBERGH	Non confessionnel	NON PERTINENT	Libre non confessionnel	
02-340 11 00	02-340 11 16	ec003231@adm.cfwb.be	MADemoiselle	CATHERINE	LECLERCQ	Non confessionnel	NON PERTINENT	Libre non confessionnel	
02-629 00 40	02-629 00 41	ec000211@adm.cfwb.be	MADAME	JOSIANE	DELEUZE	Non confessionnel	NON PERTINENT	Libre non confessionnel	
02-347 32 23	02-344 28 68	ec003159@adm.cfwb.be	MONSIEUR	JEAN-MARC	KREUSCH	Non confessionnel	NON PERTINENT	Libre non confessionnel	
			MADAME	MARTINE	VAN CAUWENBERGH	Non confessionnel	NON PERTINENT	Libre non confessionnel	1/09/1996

P O	Dénomination	Rue	N°	Code g	Localité	Code l	Commune
851	ASBL DE GESTION DECROLY	Rue du Bambou	9	1180	BRUXELLES	21016	UCCLE
3	L'HEUREUX ABRI A.S.B.L.	Rue de Beauwelz	13	6590	MOMIGNIES	56051	MOMIGNIES
150	CENTRE D'ADAPTATION PEDAGOGIQUE ET SOCIALE	Rue du Loutrier	75	1170	BRUXELLES	21017	WATERMAE L- BOITSFORT
350	COMITE SCOLAIRE DE L'ECOLE INTEGREE A.S.B.L.	Venelle au Palio	42	1150	BRUXELLES	21019	WOLUWE- SAINT- PIERRE
973	ECOLE DU SNARK ASBL	Rue du Vivier	43	7110	HOUDENG- AIMERIES	55022	LA LOUVIERE
830	INSTITUT D'ENSEIGNEMENT SECONDAIRE SPECIALISE LES BRUYERES A.S.B.L.	Rue du Sanatorium	74	6120	JAMILOUX	56086	HAM-SUR- HEURE- NALINNES
837	INSTITUT D'ENSEIGNEMENT TECHNIQUE SPECIAL	Rue Gustave Boël	25 A	7100	LA LOUVIERE	55022	LA LOUVIERE

N° FASE	CES	ZONE		OSPAC	Dénomination	Rue	N°	Code p	Localité	Code IN	Commune
475	1	1	(S) INSTITUT ENSEIGNEMENT SEC. SPECIALISE Rue du Bambou 9 1180 UCCLE	S	INSTITUT ENSEIGNEMENT SEC. SPECIALISE	Rue du Bambou	9	1180	BRUXELLES	21016	UCCLE
1564	3	1	(S) ECOLE PROFESSIONNELLE SECONDAIRE INFERIEURE D'ENSEIGNEMENT SPECIALISE L'HEUREUX ABRI Rue de Beauwelz 13 6590 MOMIGNIES	S	ECOLE PROFESSIONNELLE SECONDAIRE INFERIEURE D'ENSEIGNEMENT SPECIALISE L'HEUREUX ABRI	Rue de Beauwelz	13	6590	MOMIGNIES	56051	MOMIGNIES
495	1	1	(S) ECOLE PROFESSIONNELLE ENS SPECIALISE LIBRE Avenue des Hannetons 58 1170 WATERMAEL- BOITSFORT	S	ECOLE PROFESSIONNELLE ENS SPECIALISE LIBRE	Avenue des Hannetons	58	1170	BRUXELLES	21017	WATERMAE L- BOITSFORT
524	1	1	(S) ENS PRIMAIRE ET SEC. SPECIALISE LIBRE Rue de la Rive 99 1200 WOLUWE-SAINT- LAMBERT	S	ENS PRIMAIRE ET SEC. SPECIALISE LIBRE	Rue de la Rive	99	1200	BRUXELLES	21018	WOLUWE- SAINT- LAMBERT
1407	3	1	(S) ENSEIGNEMENT SECONDAIRE SPECIALISE Rue du Vivier 43 7110 LA LOUVIERE	S	ENSEIGNEMENT SECONDAIRE SPECIALISE	Rue du Vivier	43	7110	HOUDENG- AIMERIES	55022	LA LOUVIERE
1585	3	1	(S) INSTITUT D'ENSEIGNEMENT SECONDAIRE SPECIALISE LIBRE LES BRUYERES Rue du Sanatorium 74 6120 HAM-SUR-HEURE- NALINNES	S	INSTITUT D'ENSEIGNEMENT SECONDAIRE SPECIALISE LIBRE LES BRUYERES	Rue du Sanatorium	74	6120	JAMIOULX	56086	HAM-SUR- HEURE- NALINNES
1421	3	1	(S) A.M.I. INSTITUT D'ENSEIGNEMENT TECHNIQUE SPECIALISE Rue Gustave Boël 25A 7100 LA LOUVIERE	S	A.M.I. INSTITUT D'ENSEIGNEMENT TECHNIQUE SPECIALISE	Rue Gustave Boël	25A	7100	LA LOUVIERE	55022	LA LOUVIERE

Maternel	Primaire	Secondaire	TEL	FAX	E MAIL	DIRECTION			CARACTERE	CONFESSION	RESEAU	Date Fermeture
		X	02-332 02 39	02-332 06 78	ec000475@adm.cfwb.be	MONSIEUR	JACQUES	GLORIEUX	Non confessionnel	Non pertinent	Libre non confessionnel	
		X	060-51 10 06	060-51 18 77	ec001564@adm.cfwb.be	MONSIEUR	JACQUES	SMAL	Non confessionnel	Non pertinent	Libre non confessionnel	
		X	02-661 78 58	02-661 78 59	ec000495@adm.cfwb.be	MONSIEUR	ALAIN	CARON	Non confessionnel	Non pertinent	Libre non confessionnel	
X	X	X	02-770 04 40	02-772 62 88	ec000524@adm.cfwb.be	MADAME	MARIE-NOELLE	VAN CUTSEM	Non confessionnel	Non pertinent	Libre non confessionnel	
		X	064-22 00 32	064-21 23 52	ec001407@adm.cfwb.be	MONSIEUR	FABRIZIO	DALLE NOGARE	Non confessionnel	Non pertinent	Libre non confessionnel	
		X	071-36 06 24	071-43 17 31	ec001585@adm.cfwb.be	MONSIEUR	ANDRE	MAMBOUR	Non confessionnel	Non pertinent	Libre non confessionnel	
		X	064-22 14 08	064-28 55 13	ec001421@adm.cfwb.be	MONSIEUR	MARC	WUIDAR	Non confessionnel	Non pertinent	Libre non confessionnel	



P O	Dénomination	Rue	N°	Code g	Localité	Code II	Commune
5	LE CHATEAU VERT A.S.B.L.	Chemin de Perwez	16	4500	BEN-AHIN	61031	HUY

N° FASE	CES	ZONE		OSPAC	Dénomination	Rue	N°	Code p	Localité	Code IN	Commune
1784	2	1	(S) ENSEIGNEMENT SPECIALISE SECONDAIRE LIBRE Chemin de Perwez 16 4500 HUY	S	ENSEIGNEMENT SPECIALISE SECONDAIRE LIBRE	Chemin de Perwez	16	4500	BEN-AHIN	61031	HUY
95316		6	(S) INSTITUT D'ENSEIGNEMENT SPECIALISE LIBRE "LES CAPUCINES 2" Avenue d'HUART 156B 5590	S	INSTITUT D'ENSEIGNEMENT SPECIALISE LIBRE "LES CAPUCINES 2"	Avenue d'HUART	156B	5590	CINEY		

Maternel	Primaire	Secondaire	TEL	FAX	E MAIL	DIRECTION			CARACTERE	CONFESSION	RESEAU	Date Fermeture
		X	085-61 26 70	085-61 32 41	ec001784@adm.cfwb.be	MADAME	PATRICIA	GROGNARD	Non confessionnel	Non pertinent	Libre non confessionnel	



<b>CONSEILS</b>			<b>POUR LES BESOINS D'IMPRESSION ET DE TRANSFERT PAR LES INSTANCES DE REAFFECTATION, IL EST IMPERATIF DE NE PAS MODIFIER LA LARGEUR DES COLONNES</b>
			<b>Là où apparaît une main et une flèche vous pouvez soit cliquer sur la flèche (liste déroulante) pour faire votre choix soit encoder les données</b>
			<b>Les colonnes 2, 3 et 4 et 22 <u>ne peuvent pas être encodées</u> les données apparaîtront automatiquement après encodage de la colonne 1 ou 21</b>
			<b>Les colonnes 1 et 21 peuvent être reproduites par copier, coller</b>
<b>1ère PARTIE DU DOCUMENT</b>			<b>CONCERNE LE RELEVÉ DES MISES EN DISPONIBILITÉ ET PERTE PARTIELLE DE CHARGE</b>
Colonne 1	<b>N° FASE</b>		<b>Numéro FASE</b> qui correspond à votre établissement scolaire au sein du réseau. Numéro repris dans la liste en <b>annexe 5</b> , établie par zone, CES ou type d'enseignement (secondaire ordinaire ou spécialisé, promotion sociale ou artistique à horaire réduit)
		<b>encodage</b>	quatre chiffres maximum
Colonne 2	<b>CES</b>	<b>ne rien encoder</b>	Il s'agit du <b>numéro de CES</b> auquel appartient l'établissement
			Ici quatre cas sont visés :
			<b>Soit il s'agit d'un établissement d'enseignement secondaire ordinaire ou spécialisé confessionnel avec numéro de CES</b>
			<b>Soit il s'agit d'un établissement d'enseignement secondaire ordinaire ou spécialisé non confessionnel avec numéro de CES</b>
			<b>Soit il s'agit d'un établissement d'enseignement de promotion sociale (confessionnel ou non confessionnel)</b>
			<b>Soit il s'agit d'un établissement d'enseignement secondaire ordinaire confessionnel sans numéro de CES</b> (cela concerne les écoles d'enseignement confessionnel autre que catholique)
Colonne 3	<b>Zone</b>	<b>ne rien encoder</b>	Il s'agit du <b>numéro de la zone</b> de réaffectation à laquelle appartient l'établissement
Colonne 4	<b>Dénomination établissement et commune</b>	<b>ne rien encoder</b>	Reprend la <b>dénomination, le code postal et la commune de l'établissement</b> qui <b>déclare</b> la mise en disponibilité ou la perte partielle de charge

Colonne 5	<b>Nom, Prénom et Matricule</b>		Correspond au <b>NOM</b> (majuscules), au <b>prénom</b> (minuscules) et au numéro <b>matricule</b> du membre du personnel mis en disponibilité ou déclaré en perte partielle de charge
			Pour les personnes mariées le <b>nom de jeune fille</b>

		<b>encodage</b>	Ces informations doivent se placer <b>dans la même cellule</b> sur plusieurs lignes, <b>sans modifier</b> la largeur de celle-ci ( le report à la ligne se fera automatiquement )
Colonne 6	<b>Adresse</b>		Reprend l'adresse de l'intéressé(e) : <b>rue, avenue, chaussée... et le numéro</b>
		<b>encodage</b>	Ces informations doivent se placer <b>dans la même cellule</b> sur plusieurs lignes, <b>sans modifier</b> la largeur de celle-ci ( le report à la ligne se fera automatiquement )
Colonne 7	<b>Code postal</b>		Reprend le <b>code postal de la commune</b> où habite le membre du personnel
		<b>encodage</b>	<u>en 4 chiffres</u>
Colonne 8	<b>Commune</b>		Reprend <b>la commune</b> où habite le membre du personnel
			<b>Dans la colonne 8 la liste déroulante vous permet de choisir la commune adéquate (en effet il y a plusieurs communes pour un même code postal)</b>
Colonne 9	<b>Anc. Service</b>		Correspond à <b>l'ancienneté de service</b> du membre du personnel mis en disponibilité ou déclaré en perte partielle de charge
			<b>Calcul de l'ancienneté de service</b> : application de <b>l'article 11 de l'AGCF du 28/8/1995</b> (enseignement secondaire) ou de <b>l'article 9, § 3 de l'AGCF du 12/9/1995</b> (enseignement de promotion sociale)
	<b>ATTENTION</b>	<b>encodage</b>	sous le format <b>jours</b>
		<b>exemple</b>	<b>5000</b> <b>5.000 apparaîtra dans la colonne</b>
Colonne 10	<b>Titre(s) de capacité</b>		Cette colonne comprend <b>le(s) titre(s) de capacité complet(s)</b> du membre du personnel (niveau, spécialité, expérience utile et titre pédagogique)
		<b>encodage</b>	<b>La colonne 10 peut être réencodée ou complétée si la donnée de la liste déroulante ne correspond pas au titre de la personne ou n'est pas complet</b>
			Ces informations doivent se placer <b>dans la même cellule</b> sur plusieurs lignes, <b>sans modifier</b> la largeur de celle-ci ( le report à la ligne se fera automatiquement )
		<b>exemple</b>	ETSS mécanique + 3EU + CAP
Colonne 11	<b>Charge initiale totale</b>		Nombre de périodes totales, <u>sous forme de fraction</u> , <b>éventuellement réparties sur plusieurs établissements</b> (y compris les périodes qui font l'objet d'un congé, d'une suspension, etc ....)

		<b>encodage</b>	Ces informations doivent se placer <b>dans la même cellule</b> sur plusieurs lignes, <b>sans modifier</b> la largeur de celle-ci ( le report à la ligne se fera automatiquement )
		<b>exemple</b>	10/20 + 10/30
Colonnes 12	<b>Nbre de périodes perdues</b>	<b>numérateur</b>	<b>Nombre de périodes</b> faisant l'objet de la mise en disponibilité ou de la perte de charge, <b>par niveau et par fonction (spécialité)</b>
		<b>encodage</b>	le nombre de périodes perdues il faut encoder une ligne par niveau et par fonction (spécialité) ce qui veut dire que <b>pour une même personne</b> on peut avoir <b>plusieurs lignes</b> .
		<b>exemple 1</b>	pour 12 heures de cours techniques au DS <b>tapez 12</b> colonne 12 et <b>tapez 20</b> colonne 13
	<b>ATTENTION</b>	<b>exemple 2</b>	Périodes perdues 12/20 (colonnes 12 et 13) et 9/30 (colonnes 12 et 13) pour 12/20 <b>tapez 12 (colonne 12) et tapez 20 (colonne 13)</b> pour 9/30 <b>il faut reproduire la totalité de la ligne (par copier coller)</b> <b>Il faut adapter et modifier les données des colonnes 12 à 17 de la ligne reproduite</b> <b>colonne 12 : tapez 9</b> au lieu de 12 <b>colonne 13 : tapez 30</b> au lieu de 20 <b>colonnes 14 à 17 à modifier si nécessaire</b>
Colonnes 13	<b>Nbre de périodes perdues</b>	<b>dénominateur</b>	<b>du nombre de périodes</b> faisant l'objet de la mise en disponibilité ou de la perte de charge, <b>par niveau et par fonction (spécialité)</b>
		<b>encodage</b>	soit <b>20, 22, 24, 25, 30, 36, 1000, etc.</b> suivant le cas
		<b>exemple</b>	pour 12 heures de cours techniques au DS encoder 20
Colonne 14	<b>Cycle</b>		Correspond au <b>cycle inférieur</b> ou au <b>cycle supérieur</b>
		<b>encodage</b>	<b>Enseignement de plein exercice</b> <b>DI</b> pour le cycle inférieur <b>DS</b> pour le cycle supérieur
			<b>CEFA</b> <b>HRI</b> pour le cycle inférieur <b>HRS</b> pour le cycle supérieur
			<b>Enseignement de promotion sociale</b> <b>SI</b> pour le cycle inférieur <b>SS</b> pour le cycle supérieur <b>SU</b> pour l'enseignement supérieur
			<b>Enseignement secondaire artistique à horaire réduit</b> <b>HA</b> humanités artistiques <b>AHR</b> artistique à horaire réduit



Colonne 15	<b>N° Fonc</b>		Correspond au numéro de la <b>fonction</b> telle que reprise :
			en <b>annexe 4</b> de la circulaire 2009-2010 (Notification des mises en disponibilité par défaut d'emploi et des réaffectations - Déclaration des emplois vacants)
		<b>encodage</b>	L'encodage de ce numéro aura pour conséquence l'encodage automatique
			de la colonne 16 <b>classification</b> de la fonction
			et de la colonne 17 intitulé de la <b>spécialité</b> de la fonction
		<b>exemple</b>	dans le secteur 2 Industrie au DI, CT électricité se trouve sous le <b>numéro</b> <b>12065</b>
Colonne 16	<b>Class</b>		Spécifie la <b>classification</b> de la <b>fonction</b> dans laquelle le membre du personnel est mis en <b>disponibilité ou déclaré en perte partielle de charge</b>
		<b>encodage</b>	<b>La colonne 16 peut être réencodée <u>uniquement dans le cas des cours ER</u></b>
			<b>ANC</b> pour les cours de langues anciennes
			<b>CG</b> pour les cours généraux
			<b>CS</b> pour les cours spéciaux
			<b>CT</b> pour les cours techniques
			<b>CTPP</b> pour les cours techniques et de pratique professionnelle
			<b>ER</b> pour les cours classés ER
			<b>PP</b> pour la pratique professionnelle
			<b>NCC</b> pour personnel non chargé de cours (Directeur, surveillant-éducateur,...)
			<b>MOR</b> pour le cours de morale
			<b>REL</b> pour le cours de religion
			<b>CA</b> pour les cours artistiques
Colonne 17	<b>Intitulé</b>		Reprend l' <b>intitulé de la spécialité dans</b> laquelle le membre du personnel est mis en disponibilité ou déclaré en perte partielle de charge
		<b>exemple</b>	Par <b>spécialité</b> il faut entendre : français, mathématique, menuiserie, mécanique, etc...
		<b>encodage</b>	<b>La colonne 17 ne sera réencodée <u>qu'exceptionnellement</u> si la donnée qui apparaît automatiquement n'est pas suffisamment précise après l'encodage de la colonne 15 (si l'intitulé de la spécialité ne correspond pas exactement à la situation du membre du personnel)</b>
			Ces informations doivent se placer <b>dans la même cellule</b> sur plusieurs lignes, <b>sans modifier</b> la largeur de celle-ci ( le report à la ligne se fera automatiquement )
Colonne 18	<b>DT - PP</b>		Précise si la disponibilité est <b>totale ou partielle</b>
		<b>encodage</b>	Encoder
			<b>DT</b> pour disponibilité totale
			<b>PP</b> pour perte partielle de charge

Colonne 19	<b>Code DI</b>		<b>Ne sont concernés ici que les congés, absences, suspension de la subvention-traitement d'attente, etc... couvrant la totalité de l'année scolaire</b>
			Reprend le <b>même numéro de code</b> que celui figurant au <b>document 12</b> lorsque le membre du personnel concerné bénéficie d'un congé... (voir Annexe 3 qui ne reprend que les congés concernés )
		<b>Encodage</b>	1 ou plusieurs chiffres
Colonne 20	<b>Nbre d'heures numérateur du congé</b>		Reprend le nombre de périodes relatif au congé repris en colonne 19
		<b>Encodage</b>	1 ou plusieurs chiffres
		<b>Exemple</b>	un membre du personnel dont la charge initiale totale est de 15/30 dans une école et de 11/20 dans un 2ème établissement, bénéficie d'une suspension de la subvention-traitement d'attente pour 8/30 dans le 2ème établissement
			dans la <b>colonne 11</b> apparaîtra 11/20 + 15/30
			dans la <b>colonne 20</b> il faudra encoder 8

2ème PARTIE DU DOCUMENT			CONCERNE LES DESIGNATIONS DANS LE PO ET LA RECONDUCTION DES DESIGNATIONS ( ORCES, CZ ET/OU CC )
Colonne 21	N° FASE		Numéro FASE qui correspond à votre établissement scolaire au sein du réseau. Numéro repris dans la liste en <b>annexe 5</b> , établie par zone, CES ou type d'enseignement (secondaire ordinaire ou spécialisé, promotion sociale, artistique à horaire réduit)
		encodage	quatre chiffres maximum
Colonne 22	Dénomination établissement et commune	ne rien encoder	Reprend la <b>dénomination, le code postal et la commune de l'établissement</b> qui <b>accueille</b> le membre du personnel
Colonne 23	Nbre de périodes retrouvées	numérateur	Nombre de périodes faisant l'objet de la réaffectation, de la remise au travail ou du rappel provisoire en service par niveau et par fonction (spécialité)
		encodage	Encoder le nombre de périodes <b>retrouvées</b> il faut encoder une ligne par niveau et par fonction (spécialité) ce qui veut dire que <b>pour une même personne</b> on peut avoir <b>plusieurs lignes</b>
		exemple 1	pour 12 heures de cours techniques au DI, <b>tapez 12</b>
	<b>ATTENTION</b>	exemple 2	Périodes perdues 24/24 (colonnes 12 et 13) Périodes retrouvées 12/22 et 6/30  pour 12/22 <b>tapez 12 (colonne 23) et tapez 22 (colonne 24)</b> pour 6/30 <b>il faut reproduire la totalité de la ligne (par copier coller)</b>  <b>Il faut adapter et modifier les données des colonnes 23 à 34 de la ligne reproduite</b> <b>colonne 23 : tapez 6</b> au lieu de 12 <b>colonne 24 : tapez 30</b> au lieu de 22 <b>colonnes 25 à 34 à modifier si nécessaire</b> <b>ATTENTION, il faut également modifier la colonne 12 (périodes perdues) de la ligne reproduite en mettant 0 (zéro) à la place de 24 afin de ne pas augmenter, ou doubler erronément, par la reproduction des lignes, le nombre d'heures perdues</b>
Colonne 24	Nbre de périodes retrouvées	dénominateur	du nombre de périodes faisant l'objet de la réaffectation, de la remise au travail ou du rappel provisoire en service, par niveau et par fonction (spécialité)
		encodage	soit <b>20, 22, 24, 25, 30, 36, 1000, etc.</b> suivant le cas
		exemple	pour 12 heures de cours techniques au DS encoder 20

Colonne 25	<b>Cycle</b>		<b>voir colonne 14</b>
Colonne 26	<b>Fonc</b>		<b>voir colonne 15</b>
Colonne 27	<b>Class</b>		<b>voir colonne 16</b>
Colonne 28	<b>Intitulé</b>		<b>voir colonne 17</b>
Colonne 29	<b>Nbre écoles</b>		Reprendre le <b>nombre d'établissement(s)</b> (n° FASE différents) où le membre du personnel exerce ses fonctions (même niveau, même réseau, y compris les désignations à titre temporaire, réaffectations, remises au travail ... )  Si un enseignant est dans une <b>implantation située sur le territoire d'une autre commune que le siège administratif de l'établissement</b> , il faut la comptabiliser comme école supplémentaire
Colonne 30	<b>R,A,T,M ou R*,A*,T*,M*</b>		Préciser s'il s'agit d'une <b>réaffectation</b> , d'une <b>remise au travail ou d'un rappel en service</b>
		<b>encodage</b>	<b>R</b> réaffectation dans un emploi <b>définitivement vacant</b>
			<b>R*</b> reconduction d'une réaffectation dans un emploi définitivement vacant
			<b>A</b> réaffectation dans un emploi <b>temporairement vacant</b>
			<b>A*</b> reconduction d'une réaffectation dans un emploi temporairement vacant
			<b>T</b> remise au travail ou <b>rappel provisoire en service</b> dans un emploi <b>définitivement vacant</b>
			<b>T*</b> reconduction de la remise au travail dans un emploi définitivement vacant
			<b>M</b> remise au travail ou <b>rappel provisoire en service</b> dans un emploi <b>temporairement vacant</b>
			<b>M*</b> reconduction de la remise au travail dans un emploi temporairement vacant
Colonnes 31 et 32	<b>Reste à pourvoir</b>	<b>numérateur/dénominateur</b>	Fraction de charge restant à pourvoir par l'ORCES ou la Commission zonale ou centrale de gestion des emplois
			Colonne 31 (numérateur) et colonne 32 (dénominateur): cette fraction doit être égale à la différence entre le nombre de <b>périodes perdues</b> (colonnes 12 et 13) et le nombre de <b>périodes retrouvées</b> (colonnes 23 et 24) en tenant compte de la pondération (voir tableau en annexe). Le dénominateur sera identique à celui mentionné en colonne 13
		<b>Exemple 1</b>	périodes perdues 24/24 (colonnes 12 et 13) périodes retrouvées 12/24 (colonnes 23 et 24) <b>reste à pourvoir 12/24 (colonnes 31 et 32)</b>
		<b>Exemple 2 pondération</b>	
	<b>24/24 =</b>	<b>1,0000</b>	périodes perdues 24/24 (colonnes 12 et 13) périodes perdues 0/24 (colonnes 12 et 13) = ligne copiée
	<b>12/22 =</b>	<b>-0,5454</b>	périodes retrouvées 12/22 (colonnes 23 et 24)
	<b>6/30 =</b>	<b>-0,2000</b>	périodes retrouvées 6/30 (colonnes 23 et 24) = ligne copiée
	<b>6/24</b>	<b>0,2546</b>	<b>reste à pourvoir 6/24 (colonnes 31 et 32)</b>

		<b>Exemple 3</b>	
		<b>pondération</b>	
	<b>12/20</b>	<b>0,6000</b>	périodes perdues 12/20 (colonnes 12 et 13)
	<b>12/22 =</b>	<b>-0,5454</b>	périodes retrouvées 12/22 (colonnes 23 et 24)
	<b>1/20</b>	<b>0,0546</b>	<b>reste à pourvoir 1/20 (colonnes 31 et 32)</b>
	<b>9/30 =</b>	<b>0,3000</b>	périodes perdues 9/30 (colonnes 12 et 13) = ligne copiée
	<b>6/30 =</b>	<b>-0,2000</b>	périodes retrouvées 6/30 (colonnes 23 et 24) = ligne copiée
	<b>1/30</b>	<b>0,1000</b>	<b>reste à pourvoir 1/30 (colonnes 31 et 32)</b>
Colonne 33	<b>Date de fin R, A, T, M</b>		Reprend la <b>date de fin</b> de la réaffectation, de la remise au travail ou du rappel provisoire en service
		<b>encodage</b>	Indiquer la date (sous le format <b>jj/mm/aa</b> ) à laquelle l'emploi attribué n'est plus censé être vacant
		<b>exemple</b>	<b>30/06/2009</b>
Colonne 34	<b>Désigné par</b>		A compléter par l'organe de réaffectation
		<b>encodage</b>	<b>PO</b> si désignation par le pouvoir organisateur
			<b>ORCES</b> si désignation par l'ORCES
			<b>CZ</b> si désignation par la Commission zonale de gestion des emplois
			<b>CC</b> si désignation par la Commission centrale de gestion des emplois
			<b>INI</b> si engagement d'initiative



RELEVÉ DES MISES EN DISPONIBILITÉ																				DESIGNATIONS DANS LE P.O. ET RECONDUCTIONS DES DESIGNATIONS (ORCES, CZ ET/OU CC )																			
1	2	3	4	5	6	7	8	9	10	11	12		13	14	15	16	17	18	19	20	21	22		23	24	25	26	27	28	29	30	31	32	33	34				
N° FASE	CES	Zone	Dénomination établissement et commune	Nom Prénom Matricule	Adresse	Code postal	Commune	Anc de service en jours	Titre(s) de capacité	Charge initiale totale	Heures ou période perdues		Cyclic	Fonc	Class	Intitulé	Congé, dispo, susp		N° FASE	Dénomination établissement y compris les implantations et commune	Heures ou périodes retrouvées		Cyclic	Fonc	Class	Intitulé	Nb re écoles	R A T M ou	Reste à pourvoir		Date de fin R A T M jj/mm/aa	Désignation							
											N u m é r a	D é n o m i					N u m é r a	D é n o m i			N u m é r a	D é n o m i																	

RELEVÉ DES MISES EN DISPONIBILITÉ																				DESIGNATIONS DANS LE P.O. ET RECONDUCTIONS DES DESIGNATIONS (ORCES, CZ ET/OU CC)																	
1	2	3	4	5	6	7	8	9	10	11	12	13	14	15	16	17	18	19	20	21	22	23	24	25	26	27	28	29	30	31	32	33	34				
											Heures ou périodes perdues						Congé, dispo, susp					Heures ou périodes retrouv							Reste à pourvoir								
N° FASE	CE S	Z o n e	Dénomination établissement et commune	Nom et Prénom Matricule	Adresse	Code postal	Commune	Anc de service en jours	Titre(s) de capacité	Charge initiale totale	N u m é r a	D é n o m i	C y c l e	Fonc	Class	Intitulé	D T	C o d e	Heures ou périodes numér	N° FASE	Dénomination établissement y compris les implantations et commune	N u m é r a	D é n o m i	C y c l e	Fonc	Class	Intitulé	Nb re é c o l e s	R, A, T, M ou	N u m é r a	D é n o m i	Date de fin R A T M jj/mm/aa	Désignation				



<b>CONSEILS</b>			<b>POUR LES BESOINS D'IMPRESSION ET DE TRANSFERT PAR LES INSTANCES DE REAFFECTATIONS, IL EST IMPERATIF DE NE PAS MODIFIER LA LARGEUR DES COLONNES</b>
			<b>Un même emploi vacant peut se subdiviser en plusieurs lignes</b>
		<b>exemples</b>	<b>8 heures de français dont 2 heures sont TV et 6 heures sont DV devront être encodées sur deux lignes</b>
			<b>2 enseignants Tartempion et Dupont occupent un emploi DV de 8 heures de français, il faut encoder l'emploi sur deux lignes, une ligne pour les heures de Tartempion et une ligne pour les heures de Dupont.</b>
			<b>Là où apparaît une main et une flèche vous pouvez soit cliquer sur la flèche (liste déroulante) pour faire votre choix soit encoder les données</b>
			<b>Les colonnes 2, 3 et 4 <u>ne peuvent pas être encodées</u> les données apparaîtront automatiquement après encodage de la colonne 1</b>
			<b>La colonne 1 peut être reproduite par copier, coller</b>
			<b>CONCERNE LE RELEVÉ DE TOUS LES EMPLOIS VACANTS</b>
Colonne 1	<b>N° FASE</b>		<b>Numéro FASE</b> qui correspond à votre établissement scolaire au sein du réseau. Numéro repris dans la liste en <b>annexe 5</b> , établie par zone, CES ou type d'enseignement (secondaire ordinaire ou spécialisé, promotion sociale ou artistique à horaire réduit)
		<b>encodage</b>	quatre chiffres maximum
Colonne 2	<b>CES</b>	<b>ne rien encoder</b>	Il s'agit du <b>numéro de CES</b> auquel appartient l'établissement
			Ici quatre cas sont visés :
			<b>Soit il s'agit d'un établissement d'enseignement secondaire ordinaire ou spécialisé confessionnel avec numéro de CES</b>
			<b>Soit il s'agit d'un établissement d'enseignement secondaire ordinaire ou spécialisé non confessionnel avec numéro de CES</b>
			<b>Soit il s'agit d'un établissement d'enseignement de promotion sociale (confessionnel ou non confessionnel)</b>
			<b>Soit il s'agit d'un établissement d'enseignement secondaire ordinaire confessionnel sans numéro de CES</b> (cela concerne les écoles d'enseignement confessionnel autre que catholique)
Colonne 3	<b>Zone</b>	<b>ne rien encoder</b>	Il s'agit du <b>numéro de la zone</b> de réaffectation à laquelle appartient l'établissement
Colonne 4	<b>Dénomination établissement et commune</b>	<b>ne rien encoder</b>	Reprend la <b>dénomination, le code postal et la commune de l'établissement</b> qui déclare l'emploi vacant

Colonne 5	<b>Localité de l'implantation</b>		<b>Localité de l'implantation</b> où l'emploi est vacant si celle-ci est située sur le territoire d'une autre commune que le siège administratif de l'établissement
		<b>encodage</b>	Ces informations doivent se placer <b>dans la même cellule</b> sur plusieurs lignes, <b>sans modifier</b> la largeur de celle-ci ( le report à la ligne se fera automatiquement )
Colonne 6	<b>ED</b>	<b>LISTE DEROULANTE</b>	Spécifie si l'emploi déclaré vacant se situe dans une école ou une implantation à <b>encadrement différencié</b> ou hors encadrement différencié
		<b>Classes</b>	
		- de 1 à 20	<b>Encadrement différencié – choisissez votre classe (entre 1 et 20)</b>
		<b>aucune</b>	<b>Pour les implantations créées à partir du 01/09/2010 et non encore classées – choisir "aucune"</b>
Colonne 7	<b>Cycle</b>		Correspond au <b>cycle inférieur</b> ou au <b>cycle supérieur</b>
		<b>encodage</b>	<b>Enseignement de plein exercice</b>
			<b>DI</b> pour le cycle inférieur
			<b>DS</b> pour le cycle supérieur
			<b>CEFA</b>
			<b>HRI</b> pour le cycle inférieur
			<b>HRS</b> pour le cycle supérieur
			<b>Enseignement de promotion sociale</b>
			<b>SI</b> pour le cycle inférieur
			<b>SS</b> pour le cycle supérieur
			<b>SU</b> pour l'enseignement supérieur
			<b>Enseignement secondaire artistique à horaire réduit</b>
			<b>HA humanités artistiques</b>
			<b>AHR artistique à horaire réduit</b>
Colonne 8	<b>Fonc</b>		Correspond au numéro de la <b>fonction</b> telle que reprise : en <b>annexe 4</b> de la circulaire 2009-2010 (Notification des mises en disponibilité par défaut d'emploi et des réaffectations - Déclaration des emplois vacants)
		<b>encodage</b>	L'encodage de ce numéro aura pour conséquence l'encodage automatique de la colonne 9 <b>classification</b> de la fonction et de la colonne 10 intitulé de la <b>spécialité</b> de la fonction
		<b>exemple</b>	dans le secteur 2 Industrie au DI, CT électricité se trouve sous le <b>numéro</b> <b>12065</b>

Colonne 9	<b>Class</b>		Spécifie la <b>classification</b> de la <b>fonction</b> dans laquelle l'emploi est vacant
		<b>encodage</b>	<b>La colonne 9 peut être réencodée uniquement dans le cas des cours ER</b>
			<b>ANC</b> pour les cours de langues anciennes
			<b>CG</b> pour les cours généraux
			<b>CS</b> pour les cours spéciaux
			<b>CT</b> pour les cours techniques
			<b>CTPP</b> pour les cours techniques et de pratique professionnelle
			<b>ER</b> pour les cours classés ER
			<b>PP</b> pour la pratique professionnelle
			<b>NCC</b> pour personnel non chargé de cours (Directeur, surveillant-éducateur,...)
			<b>MOR</b> pour le cours de morale
			<b>REL</b> pour le cours de religion
			<b>CA</b> pour les cours artistiques
Colonne 10	<b>Intitulé</b>		Reprend l' <b>intitulé de la spécialité</b> dans laquelle l'emploi est vacant
		<b>exemple</b>	Par <b>spécialité</b> il faut entendre : français, mathématique, menuiserie, mécanique, etc...
		<b>encodage</b>	<b>La colonne 10 ne sera réencodée qu'exceptionnellement si la donnée qui apparaît automatiquement n'est pas suffisamment précise après l'encodage de la colonne 8 (si l'intitulé de la spécialité ne correspond pas exactement à la situation du membre du personnel)</b>
		<b>encodage</b>	Ces informations doivent se placer <b>dans la même cellule</b> sur plusieurs lignes, <b>sans modifier</b> la largeur de celle-ci ( le report à la ligne se fera automatiquement )
Colonne 11	<b>Fil</b>		Référence à la <b>filière</b> pour laquelle l'emploi est vacant
		<b>encodage</b>	un (ou deux caractères), doit (doivent) obligatoirement être encodé(s)
		<b>exemple</b>	<b>Enseignement de plein exercice et CEFA</b> <b>G</b> pour l'enseignement général <b>P</b> pour l'enseignement professionnel <b>TQ</b> pour l'enseignement technique de qualification <b>TT</b> pour l'enseignement technique de transition <b>AQ</b> pour l'enseignement artistique de qualification <b>AT</b> pour l'enseignement artistique de transition
			<b>Enseignement de promotion sociale</b> <b>T</b> pour l'enseignement de transition <b>Q</b> pour l'enseignement de qualification
			<b>Enseignement artistique à horaire réduit</b> ne rien encoder
Colonne 12	<b>For</b>		<b>Exclusivement pour l'enseignement spécialisé</b>
			Correspond au <b>numéro de la forme</b> d'enseignement (de 1 à 4) dans laquelle l'emploi est vacant
		<b>encodage</b>	un chiffre <b>1</b> pour la forme 1 <b>2</b> pour la forme 2 <b>3</b> pour la forme 3 <b>4</b> pour la forme 4

Colonne 13	<b>Typ</b>		<b>Exclusivement pour l'enseignement spécialisé</b>
			Correspond au <b>numéro du type</b> d'enseignement (de 1 à 8) dans lequel l'emploi est vacant
		<b>encodage</b>	un chiffre 1 pour le type 1 2 pour le type 2 etc...
Colonne 14	<b>Va</b>		Spécifie si l'emploi est <b>définitivement vacant</b> (DV) ou <b>temporairement vacant</b> (TV)
		<b>encodage</b>	2 caractères tapez <b>DV</b> pour définitivement vacant tapez <b>TV</b> pour temporairement vacant
Colonne 15	<b>Date de fin de la vacance d'emploi</b>		Reprend la <b>date de fin</b> pour les emplois <b>temporairement vacants</b>
		<b>encodage</b>	Indiquer la date (sous le format <b>jj/mm/aa</b> ) à laquelle l'emploi déclaré n'est plus censé être vacant
		<b>exemple</b>	<b>tapez 25/03/04</b>
Colonne 16	<b>Nom et Prénom</b>		Correspond au <b>NOM</b> (majuscules) <b>et au prénom</b> (minuscules) du membre du personnel qui occupe actuellement l'emploi vacant Pour les personnes mariées le <b>nom de jeune fille</b>
		<b>encodage</b>	<u>Ces informations doivent se placer <b>dans la même cellule</b> sur plusieurs lignes, <b>sans modifier</b> la largeur de celle-ci ( le report à la ligne se fera automatiquement )</u>
Colonne 17	<b>Titre(s) de capacité</b>		Cette colonne comprend <b>le(s) titre(s) de capacité complet(s)</b> du membre du personnel (niveau, spécialité, expérience utile et titre pédagogique)
		<b>encodage</b>	<b>La colonne 17 peut être réencodée ou complétée si la donnée de la liste déroulante ne correspond pas au titre de la personne ou n'est pas complet</b>
			<u>Ces informations doivent se placer <b>dans la même cellule</b> sur plusieurs lignes, <b>sans modifier</b> la largeur de celle-ci ( le report à la ligne se fera automatiquement )</u>
		<b>exemple</b>	ETSS mécanique + 3EU + CAP
Colonne 18	<b>Requis ou</b>		Il faut reprendre la nature du titre afin de définir la pénurie
		<b>encodage</b>	<b>R</b> pour le porteur d'un titre requis <b>A</b> pour le porteur d'un titre jugé suffisant du groupe A <b>B</b> pour le porteur d'un titre jugé suffisant du groupe B (+art 30, art 6 § 4)

Colonne 19	<b>Sit</b>		Correspond à la situation administrative du membre du personnel qui occupe actuellement l'emploi vacant (V, S, R, A, T, M), suivant la légende utilisée dans l'annexe 1/2 (bas de page) de la circulaire précitée
		<b>encodage</b>	<b>V</b> pour temporaire stable (dont la durée est égale ou supérieure à 15 semaines) dans un emploi <b>définitivement vacant</b>
			<b>S</b> pour temporaire stable (dont la durée est égale ou supérieure à 15 semaines) dans un emploi <b>temporairement vacant</b>
			<b>R</b> pour <b>réaffectation</b> dans un emploi <b>définitivement vacant</b>
			<b>A</b> pour <b>réaffectation</b> dans un emploi <b>temporairement vacant</b>
			<b>T</b> pour <b>remise au travail ou rappel provisoire en service</b> dans un emploi <b>définitivement vacant</b>
			<b>M</b> pour <b>remise au travail ou rappel provisoire en service</b> dans un emploi <b>temporairement vacant</b>
Colonne 20	<b>Numérateur</b>		est égal au numérateur du <b>nombre de périodes</b> occupées par le membre du personnel et correspondant à l'emploi décrit dans la ligne dont objet
		<b>encodage</b>	de 1 à 4 chiffres
Colonne 21	<b>Dénominateur</b>		est égal au dénominateur du <b>nombre de périodes</b> occupées par le membre du personnel et correspondant à l'emploi décrit dans la ligne dont objet
		<b>encodage</b>	de 1 à 4 chiffres
Colonne 22	<b>Date de début de l'intérim</b>		Précise la <b>date de prise de fonction par le membre du personnel dans cet intérim (sans interruption) ou la date de début de l'intérim à pourvoir à un membre du personnel à désigner</b>
			Les vacances scolaires ne sont pas considérées comme une interruption
		<b>encodage</b>	Indiquer ici la date (sous le format jj/mm/aa) de début de fonction du membre du personnel
Colonne 23	<b>Anc. de service en jours</b>		Correspond à l'ancienneté de service du membre du personnel <b>au sein du PO</b>
			<b>Calcul de l'ancienneté de service au 30/6</b> : application de <b>l'article 29 bis du décret du 1/2/1993</b> (enseignement secondaire) et/ou de <b>l'article 29 ter du décret du 1/2/1993</b> (enseignement de promotion sociale)
	<b>ATTENTION</b>	<b>encodage</b>	sous le format <b>jours</b> <b>tapez 5000</b> il affichera automatiquement 5.000
Colonne 24	<b>Protection de l'emploi</b>		<b>Application de l'article 39 du décret du 28/8/1995</b> (pour l'enseignement secondaire) et <b>application de l'article 16 de l'AGCF du 12/9/1995</b> (pour l'enseignement de promotion sociale)
			<b>Article 39 § 1er bis</b> (pour l'enseignement secondaire)
		<b>encodage</b>	<b>ORCES</b> si le membre du personnel qui occupe l'emploi compte plus de <b>2160 jours d'ancienneté de service</b> auprès de ce pouvoir organisateur

			<b>Article 39 § 2 (pour l'enseignement secondaire)</b>
		<b>encodage</b>	<b>CZ CC</b> si le membre du personnel qui occupe l'emploi remplit les conditions suivantes :
			<b>1°</b> comptabiliser, à l'issue de l'année scolaire qui précède, <b>720 jours de service acquis dans l'enseignement libre subventionné</b> , répartis <b>sur 3 années scolaires au moins</b> et calculés selon les modalités fixés à l' <b>article 29 bis du décret du 1/2/1993</b> fixant le statut des membres du personnel subsidiés de l'enseignement libre subventionné ;
			<b>2 ° 360 jours</b> au moins sur les 720 jours requis doivent avoir été accomplis <b>dans une fonction de la catégorie en cause</b> ;
			<b>3° 360 jours</b> au moins sur les 720 jours requis doivent avoir été rendus <b>auprès du pouvoir organisateur</b> . Ces 360 jours doivent être répartis <b>sur 2 années scolaires au moins</b> .
		<b>encodage</b>	<b>ORCES + CZ CC</b> si le membre du personnel qui occupe l'emploi remplit les conditions de l'article 39 § 1er bis <b>et</b> de l'article 39 § 2
			<b>Article 16 § 2</b> (pour l'enseignement de promotion sociale)
		<b>encodage</b>	<b>CZ CC</b> si le membre du personnel qui occupe l'emploi remplit les conditions suivantes :
			<b>1°</b> comptabiliser, à l'issue de l'année scolaire qui précède, <b>720 jours de service</b> acquis dans l'enseignement libre subventionné <b>de même caractère</b> , répartis <b>sur 3 années scolaires au moins</b> et calculés selon les modalités fixées à l' <b>article 29 bis, §§ 4 à 6 et 29 ter du décret du 1/2/1993</b> fixant le statut des membres du personnel subsidiés de l'enseignement libre subventionné ;
			<b>2 ° 360 jours</b> au moins sur les 720 jours requis doivent avoir été accomplis <b>dans une fonction de la catégorie en cause</b> ;
			<b>3° 360 jours</b> au moins sur les 720 jours requis doivent avoir été rendus <b>auprès du pouvoir organisateur</b> . Ces 360 jours doivent être répartis <b>sur 2 années scolaires au moins</b> .
			<b>Article 39 § 2 bis</b> (pour l'enseignement secondaire) <b>et article 16 § 3</b> (pour l'enseignement de promotion sociale)
		<b>encodage</b>	<b>VIOLENCE</b> si le membre du personnel qui occupe l'emploi bénéficie d'une des <b>priorités visées à l'article 29 quater, 1°bis et 1°ter du décret du 1er février 1993</b> précité
			<b>Article 29 quater, 1 bis et 1° ter</b> : c'est-à-dire un emploi attribué, en application de l'article 34 quinquies, à un membre du personnel <b>victime "d'acte de violence"</b>
		<b>encodage</b>	<b>ARTICLE 18</b> si le membre du personnel qui occupe l'emploi bénéficie d'une des <b>priorités visées à l'article 29 quater, 2° du décret du 1er février 1993</b> précité
			<b>Article 29 quater, 2°</b> : c'est à dire un emploi attribué, en application de <b>l'article 18</b> du décret du 30 juin 1998 visant à assurer à tous les élèves des chances égales d'émancipation sociale, notamment par la mise en oeuvre de discriminations positives.
		<b>encodage</b>	<b>NON</b> pour les emplois non soustraits à la réaffectation

Colonne 25	<b>Attribuer à Nom, Prénom, Nombre de périodes</b>	<b>ne rien encoder</b>	Colonne réservée pour les travaux de l'ORCES, de la Commission zonale et de la Commission centrale
Colonne 26	<b>Statut</b>	<b>ne rien encoder</b>	Colonne réservée pour les travaux de l'ORCES, de la Commission zonale et de la Commission centrale
Colonne 27	<b>Solde disponible</b>	<b>ne rien encoder</b>	Colonne réservée pour les travaux de l'ORCES, de la Commission zonale et de la Commission centrale
Colonne 28	<b>Utilisé par</b>	<b>ne rien encoder</b>	Colonne réservée pour les travaux de l'ORCES, de la Commission zonale et de la Commission centrale
Colonne 29	<b>Utilisé par</b>	<b>ne rien encoder</b>	Colonne réservée pour les travaux de l'ORCES, de la Commission zonale et de la Commission centrale
Colonne 30	<b>Utilisé par</b>	<b>ne rien encoder</b>	Colonne réservée pour les travaux de l'ORCES, de la Commission zonale et de la Commission centrale

RELEVÉ DES EMPLOIS VACANTS																								ORCES ou ZONE ou CC																				
1	2	3	4	5	6	7	8	9	10	11	12	13	14	15	16	17	18	19	20	21	22	23	24	25	26	27	28	29	30															
N° FASE	CES	Zone	Dénomination établissement et commune	Localité de l'implantation	ED	Cyclie	Fonc	Class	Intitulé	Fil	For	Ty	Va	Date de fin VA jj/mm/aa	Nom - Prénom	Titre de capacité	R e q u i s i t i o u	Sit	N u m é r a	D é n o m i	Date de début de l'intérim le jj/mm/aa	Anc de service en jours	Protection de l'emploi	Attribuer à Nom Prénom Nombre de périodes	R, A, T, M	S o l d e	Utilisé par																	



RELEVÉ DES EMPLOIS VACANTS																								ORCES ou ZONE ou CC						
1	2	3	4	5	6	7	8	9	10	11	12	13	14	15	16	17	18	19	20	21	22	23	24	25	26	27	28	29	30	
N° F A S E	C E S	Z o n e	Dénomination établissement et commune	Localité de l'implantation	ED	C y c l e	Fonc	Class	Intitulé	Fil	For	Ty	Va	Date de fin VA jj/mm/aa	Nom - Prénom	Titre de capacité	R e q u i s i t	Sit	N u m é r a	D é n o m i	Date de début de l'intérim le jj/mm/aa	Anc de service en jours	Protection de l'emploi	Attribuer à Nom Prénom Nombre de périodes	R, A, T, M	S o l i d e	Utilisé par			

			<b>POUR LES BESOINS D'IMPRESSION ET DE TRANSFERT PAR LES INSTANCES DE REAFFECTATION, IL EST IMPERATIF DE NE PAS MODIFIER LA LARGEUR DES COLONNES</b>
			<b>Là où apparaît une main et une flèche vous pouvez soit cliquer sur la flèche (liste déroulante) pour faire votre choix soit encoder les données</b>
			<b>Les colonnes 2, 3 et 4 et 22 <u>ne peuvent pas être encodées</u> les données apparaîtront automatiquement après encodage de la colonne 1 ou 21</b>
			<b>Les colonnes 1 et 21 peuvent être reproduites par copier, coller</b>
<b>1ère PARTIE DU DOCUMENT</b>			<b>CONCERNE LE RELEVÉ DES MISES EN DISPONIBILITÉ ET PERTE PARTIELLE DE CHARGE</b>
Colonne 1	<b>N° FASE</b>		<b>Numéro FASE</b> qui correspond à votre établissement scolaire au sein du réseau. Numéro repris dans la liste en <b>annexe 5</b> , établie par zone, CES ou type d'enseignement (secondaire ordinaire ou spécialisé, promotion sociale ou artistique à horaire réduit)
		<b>encodage</b>	quatre chiffres maximum
Colonne 2	<b>CES</b>	<b>ne rien encoder</b>	Il s'agit du <b>numéro de CES</b> auquel appartient l'établissement
			Ici quatre cas sont visés :
			<b>Soit il s'agit d'un établissement d'enseignement secondaire ordinaire ou spécialisé confessionnel avec numéro de CES</b>
			<b>Soit il s'agit d'un établissement d'enseignement secondaire ordinaire ou spécialisé non confessionnel avec numéro de CES</b>
			<b>Soit il s'agit d'un établissement d'enseignement de promotion sociale (confessionnel ou non confessionnel)</b>
			<b>Soit il s'agit d'un établissement d'enseignement secondaire ordinaire confessionnel sans numéro de CES</b> (cela concerne les écoles d'enseignement confessionnel autre que catholique)
Colonne 3	<b>Zone</b>	<b>ne rien encoder</b>	Il s'agit du <b>numéro de la zone</b> de réaffectation à laquelle appartient l'établissement
Colonne 4	<b>Dénomination établissement et commune</b>	<b>ne rien encoder</b>	Reprend la <b>dénomination, le code postal et la commune de l'établissement</b> qui <b>déclare</b> la mise en disponibilité ou la perte partielle de charge

Colonne 5	<b>Nom, Prénom et Matricule</b>		Correspond au <b>NOM</b> (majuscules), au <b>prénom</b> (minuscules) et au numéro <b>matricule</b> du membre du personnel mis en disponibilité ou déclaré en perte partielle de charge
			Pour les personnes mariées le <b>nom de jeune fille</b>

		<b>encodage</b>	Ces informations doivent se placer <b>dans la même cellule</b> sur plusieurs lignes, <b>sans modifier</b> la largeur de celle-ci ( le report à la ligne se fera automatiquement )
Colonne 6	<b>Adresse</b>		Reprend l'adresse de l'intéressé(e) : <b>rue, avenue, chaussée... et le numéro</b>
		<b>encodage</b>	Ces informations doivent se placer <b>dans la même cellule</b> sur plusieurs lignes, <b>sans modifier</b> la largeur de celle-ci ( le report à la ligne se fera automatiquement )
Colonne 7	<b>Code postal</b>		Reprend le <b>code postal de la commune</b> où habite le membre du personnel
		<b>encodage</b>	<u>en 4 chiffres</u>
Colonne 8	<b>Commune</b>		Reprend <b>la commune</b> où habite le membre du personnel
			<b>Dans la colonne 8 la liste déroulante vous permet de choisir la commune adéquate (en effet il y a plusieurs communes pour un même code postal)</b>
Colonne 9	<b>Anc. Service</b>		Correspond à <b>l'ancienneté de service</b> du membre du personnel mis en disponibilité ou déclaré en perte partielle de charge
			<b>Calcul de l'ancienneté de service</b> : application de <b>l'article 11 de l'AGCF du 28/8/1995</b> (enseignement secondaire) ou de <b>l'article 9, § 3 de l'AGCF du 12/9/1995</b> (enseignement de promotion sociale)
	<b>ATTENTION</b>	<b>encodage</b>	sous le format <b>jours</b>
		<b>exemple</b>	<b>5000</b> <b>5.000 apparaîtra dans la colonne</b>
Colonne 10	<b>Titre(s) de capacité</b>		Cette colonne comprend <b>le(s) titre(s) de capacité complet(s)</b> du membre du personnel (niveau, spécialité, expérience utile et titre pédagogique)
		<b>encodage</b>	<b>La colonne 10 peut être réencodée ou complétée si la donnée de la liste déroulante ne correspond pas au titre de la personne ou n'est pas complet</b>
			Ces informations doivent se placer <b>dans la même cellule</b> sur plusieurs lignes, <b>sans modifier</b> la largeur de celle-ci ( le report à la ligne se fera automatiquement )
		<b>exemple</b>	ETSS mécanique + 3EU + CAP
Colonne 11	<b>Charge initiale totale</b>		Nombre de périodes totales, <u>sous forme de fraction</u> , <b>éventuellement réparties sur plusieurs établissements</b> (y compris les périodes qui font l'objet d'un congé, d'une suspension, etc ....)

		<b>encodage</b>	Ces informations doivent se placer <b>dans la même cellule</b> sur plusieurs lignes, <b>sans modifier</b> la largeur de celle-ci ( le report à la ligne se fera automatiquement )
		<b>exemple</b>	10/20 + 10/30
Colonnes 12	<b>Nbre de périodes perdues</b>	<b>numérateur</b>	<b>Nombre de périodes</b> faisant l'objet de la mise en disponibilité ou de la perte de charge, <b>par niveau et par fonction (spécialité)</b>
		<b>encodage</b>	le nombre de périodes perdues il faut encoder une ligne par niveau et par fonction (spécialité) ce qui veut dire que <b>pour une même personne</b> on peut avoir <b>plusieurs lignes</b> .
		<b>exemple 1</b>	pour 12 heures de cours techniques au DS <b>tapez 12</b> colonne 12 et <b>tapez 20</b> colonne 13
	<b>ATTENTION</b>	<b>exemple 2</b>	Périodes perdues 12/20 (colonnes 12 et 13) et 9/30 (colonnes 12 et 13) pour 12/20 <b>tapez 12 (colonne 12) et tapez 20 (colonne 13)</b> pour 9/30 <b>il faut reproduire la totalité de la ligne (par copier coller)</b> <b>Il faut adapter et modifier les données des colonnes 12 à 17 de la ligne reproduite</b> <b>colonne 12 : tapez 9</b> au lieu de 12 <b>colonne 13 : tapez 30</b> au lieu de 20 <b>colonnes 14 à 17 à modifier si nécessaire</b>
Colonnes 13	<b>Nbre de périodes perdues</b>	<b>dénominateur</b>	<b>du nombre de périodes</b> faisant l'objet de la mise en disponibilité ou de la perte de charge, <b>par niveau et par fonction (spécialité)</b>
		<b>encodage</b>	soit <b>20, 22, 24, 25, 30, 36, 1000, etc.</b> suivant le cas
		<b>exemple</b>	pour 12 heures de cours techniques au DS encoder 20
Colonne 14	<b>Cycle</b>		Correspond au <b>cycle inférieur</b> ou au <b>cycle supérieur</b>
		<b>encodage</b>	<b>Enseignement de plein exercice</b> <b>DI</b> pour le cycle inférieur <b>DS</b> pour le cycle supérieur
			<b>CEFA</b> <b>HRI</b> pour le cycle inférieur <b>HRS</b> pour le cycle supérieur
			<b>Enseignement de promotion sociale</b> <b>SI</b> pour le cycle inférieur <b>SS</b> pour le cycle supérieur <b>SU</b> pour l'enseignement supérieur
			<b>Enseignement secondaire artistique à horaire réduit</b> <b>HA</b> humanités artistiques <b>AHR</b> artistique à horaire réduit

Colonne 15	<b>N° Fonc</b>		Correspond au numéro de la <b>fonction</b> telle que reprise :
			en <b>annexe 4</b> de la circulaire 2009-2010 (Notification des mises en disponibilité par défaut d'emploi et des réaffectations - Déclaration des emplois vacants)
		<b>encodage</b>	L'encodage de ce numéro aura pour conséquence l'encodage automatique
			de la colonne 16 <b>classification</b> de la fonction
			et de la colonne 17 intitulé de la <b>spécialité</b> de la fonction
		<b>exemple</b>	dans le secteur 2 Industrie au DI, CT électricité se trouve sous le <b>numéro</b> <b>12065</b>
Colonne 16	<b>Class</b>		Spécifie la <b>classification</b> de la <b>fonction</b> dans laquelle le membre du personnel est mis en <b>disponibilité ou déclaré en perte partielle de charge</b>
		<b>encodage</b>	<b>La colonne 16 peut être réencodée <u>uniquement dans le cas des cours ER</u></b>
			<b>ANC</b> pour les cours de langues anciennes
			<b>CG</b> pour les cours généraux
			<b>CS</b> pour les cours spéciaux
			<b>CT</b> pour les cours techniques
			<b>CTPP</b> pour les cours techniques et de pratique professionnelle
			<b>ER</b> pour les cours classés ER
			<b>PP</b> pour la pratique professionnelle
			<b>NCC</b> pour personnel non chargé de cours (Directeur, surveillant-éducateur,...)
			<b>MOR</b> pour le cours de morale
			<b>REL</b> pour le cours de religion
			<b>CA</b> pour les cours artistiques
Colonne 17	<b>Intitulé</b>		Reprend l' <b>intitulé de la spécialité dans</b> laquelle le membre du personnel est mis en disponibilité ou déclaré en perte partielle de charge
		<b>exemple</b>	Par <b>spécialité</b> il faut entendre : français, mathématique, menuiserie, mécanique, etc...
		<b>encodage</b>	<b>La colonne 17 ne sera réencodée <u>qu'exceptionnellement</u> si la donnée qui apparaît automatiquement n'est pas suffisamment précise après l'encodage de la colonne 15 (si l'intitulé de la spécialité ne correspond pas exactement à la situation du membre du personnel)</b>
			Ces informations doivent se placer <b>dans la même cellule</b> sur plusieurs lignes, <b>sans modifier</b> la largeur de celle-ci ( le report à la ligne se fera automatiquement )
Colonne 18	<b>DT - PP</b>		Précise si la disponibilité est <b>totale ou partielle</b>
		<b>encodage</b>	Encoder
			<b>DT</b> pour disponibilité totale
			<b>PP</b> pour perte partielle de charge

Colonne 19	Code DI		<b>Ne sont concernés ici que les congés, absences, suspension de la subvention-traitement d'attente, etc... couvrant la totalité de l'année scolaire</b>
			Reprend le <b>même numéro de code</b> que celui figurant au <b>document 12</b> lorsque le membre du personnel concerné bénéficie d'un congé... (voir Annexe 3 qui ne reprend que les congés concernés )
		<b>Encodage</b>	1 ou plusieurs chiffres
Colonne 20	Nbre d'heures numérateur du congé		Reprend le nombre de périodes relatif au congé repris en colonne 19
		<b>Encodage</b>	1 ou plusieurs chiffres
		<b>Exemple</b>	un membre du personnel dont la charge initiale totale est de 15/30 dans une école et de 11/20 dans un 2ème établissement, bénéficie d'une suspension de la subvention-traitement d'attente pour 8/30 dans le 2ème établissement
			dans la <b>colonne 11</b> apparaîtra 11/20 + 15/30
			dans la <b>colonne 20</b> il faudra encoder 8

2ème PARTIE DU DOCUMENT			CONCERNE LES NOUVELLES DESIGNATIONS PAR L'ORCES
	<b>ATTENTION</b>	<b>encodage</b>	Si un enseignant n'a pas été totalement réaffecté par le PO ou par reconduction, <b>il ne faut pas écraser les données déjà encodées.</b>
			si l'ORCES retrouve des heures pour cet enseignant, <b>il faut reproduire la totalité de la ligne (par copier coller) et modifier les données qui sont différentes.</b>
			<b>Il faut modifier les colonnes 21 à 34 si nécessaire.</b>
			<b>ATTENTION, il faut également modifier la colonne 12 (périodes perdues) de la ligne reproduite en mettant 0 (zéro) à la place du nombre de périodes afin de ne pas augmenter, ou doubler erronément, par la reproduction des lignes, le nombre d'heures perdues</b>
Colonne 21	<b>N° FASE</b>		<b>Numéro FASE</b> qui correspond à votre établissement scolaire au sein du réseau. Numéro repris dans la liste en <b>annexe 5</b> , établie par zone, CES ou type d'enseignement (secondaire ordinaire ou spécialisé, promotion sociale, artistique à horaire réduit)
		<b>encodage</b>	quatre chiffres maximum
Colonne 22	<b>Dénomination établissement et commune</b>	<b>ne rien encoder</b>	Reprend la <b>dénomination, le code postal et la commune de l'établissement</b> qui <b>accueille</b> le membre du personnel
Colonne 23	<b>Nbre de périodes retrouvées</b>	<b>numérateur</b>	<b>Nombre de périodes faisant l'objet de la réaffectation, de la remise au travail ou du rappel provisoire en service par niveau et par fonction (spécialité)</b>
		<b>encodage</b>	Encoder le nombre de périodes <b>retrouvées</b> il faut encoder une ligne par niveau et par fonction (spécialité) ce qui veut dire que <b>pour une même personne</b> on peut avoir <b>plusieurs lignes</b>
		<b>exemple 1</b>	pour 12 heures de cours techniques au DI, <b>tapez 12</b>
	<b>ATTENTION</b>	<b>exemple 2</b>	Périodes perdues 24/24 (colonnes 12 et 13) Périodes retrouvées 12/22 et 6/30  pour 12/22 <b>tapez 12 (colonne 23) et tapez 22 (colonne 24)</b> pour 6/30 <b>il faut reproduire la totalité de la ligne (par copier coller)</b>
			<b>Il faut adapter et modifier les données des colonnes 23 à 34 de la ligne reproduite</b> <b>colonne 23 : tapez 6</b> au lieu de 12 <b>colonne 24 : tapez 30</b> au lieu de 22 <b>colonnes 25 à 34 à modifier si nécessaire</b>
			<b>ATTENTION, il faut également modifier la colonne 12 (périodes perdues) de la ligne reproduite en mettant 0 (zéro) à la place de 24 afin de ne pas augmenter, ou doubler erronément, par la reproduction des lignes, le nombre d'heures perdues</b>



Colonne 24	<b>Nbre de périodes retrouvées</b>	<b>dénominateur</b>	<b>du nombre de périodes faisant l'objet de la réaffectation par niveau et par fonction (spécialité)</b>
		<b>encodage</b>	<b>soit 20, 22, 24, 25, 30, 36, 1000, etc. suivant le cas</b>
		<b>exemple</b>	pour 12 heures de cours techniques au DS encoder 20
Colonne 25	<b>Cycle</b>		<b>voir colonne 14</b>
Colonne 26	<b>Fonc</b>		<b>voir colonne 15</b>
Colonne 27	<b>Class</b>		<b>voir colonne 16</b>
Colonne 28	<b>Intitulé</b>		<b>ATTENTION IL N'A PAS ETE POSSIBLE DE RESTITUER LA FORMULE RELATIVE A L'INTITULE DU COURS. EN EFFET LES ECOLES PEUVENT MODIFIER CELUI-CI ET PAR CONSEQUENT LA RESTAURATION DE LA FORMULE AURAIT ECRASE LES DONNEES INTRODUITES PAR LES ETABLISSEMENTS SCOLAIRES</b>
			<b>MAIS VOUS POUVEZ <u>COPIER</u> LA CELLULE "<u>COLONNE 28 LIGNE 3</u>" QUI CONTIENT LA FORMULE ET LA <u>COLLER</u> DANS LA CELLULE VIERGE AFIN DE NE PAS DEVOIR REENCODER MANUELLEMENT L'INTITULE DU COURS</b>
Colonne 29	<b>Nbre écoles</b>		Reprendre le <b>nombre d'établissement(s)</b> (n° FASE différents) où le membre du personnel exerce ses fonctions (même réseau, même niveau, y compris les désignations à titre temporaire, réaffectations, remises au travail ... )
			Si un enseignant est dans une <b>implantation située sur le territoire d'une autre commune que le siège administratif de l'établissement</b> , il faut la comptabiliser comme école supplémentaire
Colonne 30	<b>R,A,T,M ou R*,A*,T*,M*</b>		Préciser s'il s'agit d'une <b>réaffectation</b>
		<b>encodage</b>	<b>R</b> réaffectation dans un emploi <b>définitivement vacant</b> <b>A</b> réaffectation dans un emploi <b>temporairement vacant</b>
Colonnes 31 et 32	<b>Reste à pourvoir</b>	<b>numérateur/dénominateur</b>	Fraction de charge restant à pourvoir par la Commission zonale ou centrale de gestion des emplois
			Colonne 31 (numérateur) et colonne 32 (dénominateur): cette fraction doit être égale à la différence entre le nombre de <b>périodes perdues</b> (colonnes 12 et 13) et le nombre de <b>périodes retrouvées</b> (colonnes 23 et 24) en tenant compte de la pondération (voir tableau en annexe). Le dénominateur sera identique à celui mentionné en colonne 13
		<b>Exemple 1</b>	périodes perdues 24/24 (colonnes 12 et 13) périodes retrouvées 12/24 (colonnes 23 et 24) <b>reste à pourvoir 12/24 (colonnes 31 et 32)</b>

		<b>Exemple 2</b>	
		<b>pondération</b>	
	<b>24/24 =</b>	<b>1,0000</b>	périodes perdues 24/24 (colonnes 12 et 13)
			périodes perdues 0/24 (colonnes 12 et 13) = ligne copiée
	<b>12/22 =</b>	<b>-0,5454</b>	périodes retrouvées 12/22 (colonnes 23 et 24)
	<b>6/30 =</b>	<b>-0,2000</b>	périodes retrouvées 6/30 (colonnes 23 et 24) = ligne copiée
	<b>6/24</b>	<b>0,2546</b>	<b>reste à pourvoir 6/24 (colonnes 31 et 32)</b>
		<b>Exemple 3</b>	
		<b>pondération</b>	
	<b>12/20</b>	<b>0,6000</b>	périodes perdues 12/20 (colonnes 12 et 13)
	<b>12/22 =</b>	<b>-0,5454</b>	périodes retrouvées 12/22 (colonnes 23 et 24)
	<b>1/20</b>	<b>0,0546</b>	<b>reste à pourvoir 1/20 (colonnes 31 et 32)</b>
	<b>9/30 =</b>	<b>0,3000</b>	périodes perdues 9/30 (colonnes 12 et 13) = ligne copiée
	<b>6/30 =</b>	<b>-0,2000</b>	périodes retrouvées 6/30 (colonnes 23 et 24) = ligne copiée
	<b>1/30</b>	<b>0,1000</b>	<b>reste à pourvoir 1/30 (colonnes 31 et 32)</b>
Colonne 33	<b>Date de fin R, A, T, M</b>		Reprend la <b>date de fin</b> de la réaffectation
		<b>encodage</b>	Indiquer la date (sous le format <b>jj/mm/aa</b> ) à laquelle l'emploi attribué n'est plus censé être vacant
		<b>exemple</b>	<b>30/06/2009</b>
Colonne 34	<b>Désigné par</b>		A compléter par l'organe de réaffectation
		<b>encodage</b>	<b>PO</b> si désignation par le pouvoir organisateur
			<b>ORCES</b> si désignation par l'ORCES
			<b>CZ</b> si désignation par la Commission zonale de gestion des emplois
			<b>CC</b> si désignation par la Commission centrale de gestion des emplois
			<b>INI</b> si engagement d'initiative



<div style="display: flex; justify-content: space-between;"> <span style="border: 1px solid black; padding: 2px;">TRANSFERER LES DONNEES</span> <span style="border: 1px solid black; padding: 2px; text-align: center;"> <b>RESTAURER LE LES VALIDATIONS</b> </span> </div> <b>RELEVÉ DES MISES EN DISPONIBILITÉ</b>												DESIGNATIONS DANS LE P.O. ET RECONDUCTIONS DES DESIGNATIONS (ORCES, CZ ET/OU CC )																									
1	2	3	4	5	6	7	8	9	10	11	12	13	14	15	16	17	18	19	20	21	22	23	24	25	26	27	28	29	30	31	32	33	34				
											Heures ou périodes perdues						Congé, dispo, susp				Heures ou périodes retrouv									Reste à pourvoir							
N. FASE	CES	Zone	Dénomination établissement et commune	Nom et Prénom Matricule	Adresse	Code postal	Commune	Anc de service en jours	Titre(s) de capacité	Charge initiale totale	Nu m é r a	D é n o m i	C y c l e	Fonc	Class	Intitulé	D T - P P	C o d e D I	Heures ou périodes numér	N. FASE	Dénomination établissement y compris les implantations et commune	Nu m é r a	D é n o m i	C y c l e	Fonc	Class	Intitulé	Nbr écoles	R, A, T, M ou	Nu m é r a	D é n o m i	Date de fin R A T M jj/mm/aa	Désigna tion				

1	2	3	4	5	6	7	8	9	10	11	12	13	14	15	16	17	18	19	20	21	22	23	24	25	26	27	28	29	30	31	32	33	34			
N° F A S E	C E S	Z o n e	Dénomination établissement et commune	Nom et Prénom Matricule	Adresse	Code postal	Commune	Anc de service en jours	Titre(s) de capacité	Charge initiale totale	Heures ou périodes perdues			Fonc	Class	Intitulé	Congé, dispo, susp			N° F A S E	Dénomination établissement y compris les implantations et commune	Heures ou périodes retrouv			Fonc	Class	Intitulé	Nb re éc ole s	R, A, T, M ou	Reste à pourvoir		Date de fin R A T M jj/mm/aa	Désigna tion			
											N u m é r a	D é n o m i	C y c l e				H e u r e s o u p é r i o d e s	N u m é r a	D é n o m i			C y c l e	N u m é r a	D é n o m i												

1	2	3	4	5	6	7	8	9	10	11	12			13	14	15	16	17	18		19	20	21	22			23			24	25	26	27	28	29	30	31		32	33	34				
N°	C	Z	Dénomination établissement et commune	Nom et Prénom Matricule	Adresse	Code postal	Commune	Anc de service en jours	Titre(s) de capacité	Charge initiale totale	Heures ou périodes perdues			Fonc	Class	Intitulé	Congé, dispo, susp		N°	Dénomination établissement y compris les implantations et commune	Heures ou périodes retrouv			Fonc	Class	Intitulé	Nb re école s	R, A, T, M ou	Reste à pourvoir		Date de fin R A T M jj/mm/aa	Désigna tion													
											N	D	C				N	D			C	N	D						R	A			T	M	N	D									

1	2	3	4	5	6	7	8	9	10	11	12	13	14	15	16	17	18	19	20	21	22	23	24	25	26	27	28	29	30	31	32	33	34		
											Heures ou périodes perdues						Congé, dispo, susp				Heures ou périodes retrouv									Reste à pourvoir					
N° F A S E	C E S	Z o n e	Dénomination établissement et commune	Nom et Prénom Matricule	Adresse	Code postal	Commune	Anc de service en jours	Titre(s) de capacité	Charge initiale totale	N u m é r a	D é n o m i	C y c l e	Fonc	Class	Intitulé	D T - P P	C o d e	Heures ou périodes numér	N° F A S E	Dénomination établissement y compris les implantations et commune	N u m é r a	D é n o m i	C y c l e	Fonc	Class	Intitulé	Nb re éc o l e s	R, A, T, M ou	N u m é r a	D é n o m i	Date de fin R A T M jj/mm/aa	Désigna tion		

1	2	3	4	5	6	7	8	9	10	11	12	13	14	15	16	17	18	19	20	21	22	23	24	25	26	27	28	29	30	31	32	33	34			
N° F A S E	C E S	Z o n e	Dénomination établissement et commune	Nom et Prénom Matricule	Adresse	Code postal	Commune	Anc de service <b>en jours</b>	Titre(s) de capacité	Charge initiale totale	Heures ou périodes perdus			<b>Fonc</b>	Class	Intitulé	Congé, dispo, susp		N° F A S E	Dénomination établissement y compris les implantations et commune	Heures ou périodes retrov			<b>Fonc</b>	Class	Intitulé	Nb re éc ole s	R, A, T, M ou	Reste à pourvoir		Date de fin R A T M <b>jj/mm/aa</b>	Désigna tion				
											N u m é r a	D é n o m i	C y c l e				Heures ou périodes <b>numér</b>	N u m é r a			D é n o m i	C y c l e	N u m é r a						D é n o m i							



1	2	3	4	5	6	7	8	9	10	11	12	13	14	15	16	17	18	19	20	21	22	23	24	25	26	27	28	29	30	31	32	33	34			
N° F A S E	C E S	Z o n e	Dénomination établissement et commune	Nom et Prénom Matricule	Adresse	Code postal	Commune	Anc de service en jours	Titre(s) de capacité	Charge initiale totale	Heures ou périodes perdus			Fonc	Class	Intitulé	Congé, dispo, susp		N° F A S E	Dénomination établissement y compris les implantations et commune	Heures ou périodes retrov			Fonc	Class	Intitulé	Nb re éc ole s	R, A, T, M ou	Reste à pourvoir		Date de fin R A T M jj/mm/aa	Désigna tion				
											N u m é r a	D é n o m i	C y c l e				H e u r e s o u p é r i o d e s	N u m é r a			D é n o m i	C y c l e	N u m é r a						D é n o m i							

1	2	3	4	5	6	7	8	9	10	11	12			13	14	15	16	17	18	19		20	21	22			23			24	25	26	27	28	29	30	31		32	33	34								
N° F A S E	C E S	Z o n e	Dénomination établissement et commune	Nom et Prénom Matricule	Adresse	Code postal	Commune	Anc de service en jours	Titre(s) de capacité	Charge initiale totale	Heures ou périodes perdues			Fonc	Class	Intitulé	Congé, dispo, susp		N° F A S E	Dénomination établissement y compris les implantations et commune	Heures ou périodes retrouv			Fonc	Class	Intitulé	Nb re éc ole s	R, A, T, M ou	Reste à pourvoir		Date de fin R A T M jj/mm/aa	Désigna tion																	
											N u m é r a	D é n o m i	C y c l e				H e u r e s ou périodes numér	N u m é r a			D é n o m i	C y c l e	N u m é r a						D é n o m i																				



1	2	3	4	5	6	7	8	9	10	11	12			13	14	15	16	17	18	19	20	21	22			23	24	25	26	27	28	29	30	31	32	33	34	
N° F A S E	C E S	Z o n e	Dénomination établissement et commune	Nom et Prénom Matricule	Adresse	Code postal	Commune	Anc de service en jours	Titre(s) de capacité	Charge initiale totale	Heures ou périodes perdues			Fonc	Class	Intitulé	Congé, dispo, susp			N° F A S E	Dénomination établissement y compris les implantations et commune	Heures ou périodes retrouv			Fonc	Class	Intitulé	Nb re éc ole s	R, A, T, M ou	Reste à pourvoir		Date de fin R A T M jj/mm/aa	Désigna tion					
											N u m é r a	D é n o m i	C y c l e				Heures ou périodes numér	N u m é r a	D é n o m i			C y c l e	N u m é r a	D é n o m i														

1	2	3	4	5	6	7	8	9	10	11	12	13	14	15	16	17	18	19	20	21	22	23	24	25	26	27	28	29	30	31	32	33	34				
N° F A S E	C E S	Z o n e	Dénomination établissement et commune	Nom et Prénom Matricule	Adresse	Code postal	Commune	Anc de service en jours	Titre(s) de capacité	Charge initiale totale	Heures ou périodes perdues			Fonc	Class	Intitulé	Congé, dispo, susp			N° F A S E	Dénomination établissement y compris les implantations et commune	Heures ou périodes retrouv			Fonc	Class	Intitulé	Nb re éc ole s	R, A, T, M ou	Reste à pouvoir		Date de fin R A T M jj/mm/aa	Désigna tion				
											N u m é r a	D é n o m i	C y c l e				H e u r e s o u p é r i o d e s	N u m é r a	D é n o m i			C y c l e	N u m é r a	D é n o m i													

1	2	3	4	5	6	7	8	9	10	11	12			13	14	15	16	17	18	19	20	21	22			23	24	25	26	27	28	29	30	31	32	33	34			
N° F A S E	C E S	Z o n e	Dénomination établissement et commune	Nom et Prénom Matricule	Adresse	Code postal	Commune	Anc de service en jours	Titre(s) de capacité	Charge initiale totale	Heures ou périodes perdus			C y c l e	Fonc	Class	Intitulé	Congé, dispo, susp			N° F A S E	Dénomination établissement y compris les implantations et commune	Heures ou périodes retrouv			Fonc	Class	Intitulé	Nb re éc ole s	R, A, T, M ou	Reste à pourvoir		Date de fin R A T M jj/mm/aa	Désigna tion						
											N u m é r a	D é n o m i	C y c l e					H e u r e s o u p é r i o d e s	N u m é r a	D é n o m i			C y c l e	N u m é r a	D é n o m i															

1	2	3	4	5	6	7	8	9	10	11	12			13	14	15	16	17	18	19		20	21	22			23	24	25	26	27	28	29	30	31	32	33	34					
N° F A S E	C E S	Z o n e	Dénomination établissement et commune	Nom et Prénom Matricule	Adresse	Code postal	Commune	Anc de service en jours	Titre(s) de capacité	Charge initiale totale	Heures ou périodes perdus			C y c l e	Fonc	Class	Intitulé	D T - P P D I	Congé, dispo, susp		N° F A S E	Dénomination établissement y compris les implantations et commune	Heures ou périodes retrouv			Fonc	Class	Intitulé	Nb re éc ole s	R, A, T, M ou	Reste à pourvoir		Date de fin R A T M jj/mm/aa	Désigna tion									
											N u m é r a	D é n o m i	C y c l e						N u m é r a	D é n o m i			C y c l e	N u m é r a	D é n o m i																		

1	2	3	4	5	6	7	8	9	10	11	12			13	14	15	16	17	18	19	20	21	22			23	24	25	26	27	28	29	30	31	32	33	34			
N° FASE	C E S	Z o n e	Dénomination établissement et commune	Nom et Prénom Matricule	Adresse	Code postal	Commune	Anc de service en jours	Titre(s) de capacité	Charge initiale totale	Heures ou périodes perdues			C y c l e	Fonc	Class	Intitulé	D T - P P	Congé, dispo, susp			N° FASE	Dénomination établissement y compris les implantations et commune	Heures ou périodes retrouv			Fonc	Class	Intitulé	Nb re éc oles	R, A, T, M ou	Reste à pourvoir		Date de fin R A T M jj/mm/aa	Désignation					
											N u m é r a	D é n o m i							N u m é r a	D é n o m i				N u m é r a	D é n o m i															



1	2	3	4	5	6	7	8	9	10	11	12			13	14	15	16	17	18	19		20	21	22			23	24	25	26	27	28	29	30	31	32	33	34					
N° F A S E	C E S	Z o n e	Dénomination établissement et commune	Nom et Prénom Matricule	Adresse	Code postal	Commune	Anc de service en jours	Titre(s) de capacité	Charge initiale totale	Heures ou périodes perdues			C y c l e	Fonc	Class	Intitulé	D T P P I	C o d e	Congé, dispo, susp		N ° F A S E	Dénomination établissement y compris les implantations et commune	Heures ou périodes retrouv			Fonc	Class	Intitulé	Nb re éc ole s	R, A, T, M ou	Reste à pourvoir		Date de fin R A T M jj/mm/aa	Désigna tion								
											N u m é r a	D é n o m i	C y c l e							N u m é r a	D é n o m i			C y c l e	N u m é r a	D é n o m i																	

1	2	3	4	5	6	7	8	9	10	11	Heures ou périodes perdues			15	16	17	Congé, dispo, susp			22	Heures ou périodes retrouv			26	27	28	29	30	Reste à pourvoir		33	34			
N°	C	Z	Dénomination établissement et commune	Nom et Prénom Matricule	Adresse	Code postal	Commune	Anc de service en jours	Titre(s) de capacité	Charge initiale totale	N	D	C	Fonc	Class	Intitulé	D	C	Heures ou périodes numér	N°	Dénomination établissement y compris les implantations et commune	N	D	C	Fonc	Class	Intitulé	Nb re écoles	R, A, T, M ou	N	D	Date de fin R A T M jj/mm/aa	Désigna tion		

1	2	3	4	5	6	7	8	9	10	11	12	13	14	15	16	17	18	19	20	21	22	23	24	25	26	27	28	29	30	31	32	33	34				
N° F A S E	C E S	Z o n e	Dénomination établissement et commune	Nom et Prénom Matricule	Adresse	Code postal	Commune	Anc de service en jours	Titre(s) de capacité	Charge initiale totale	Heures ou périodes perdues			Fonc	Class	Intitulé	Congé, dispo, susp		N° F A S E	Dénomination établissement y compris les implantations et commune	Heures ou périodes retrouv			Fonc	Class	Intitulé	Nb re éc ole s	R, A, T, M ou	Reste à pourvoir		Date de fin R A T M jj/mm/aa	Désigna tion					
											N u m é r a	D é n o m i	C y c l e				Heures ou périodes numér	N u m é r a			D é n o m i	C y c l e	N u m é r a						D é n o m i								

1	2	3	4	5	6	7	8	9	10	11	12			13	14	15	16	17	18	19	20	21	22	23			24	25	26	27	28	29	30	31	32	33	34				
N. F A S E	C E S	Z o n e	Dénomination établissement et commune	Nom et Prénom Matricule	Adresse	Code postal	Commune	Anc de service en jours	Titre(s) de capacité	Charge initiale totale	Heures ou périodes perdus			C y c l e	Fonc	Class	Intitulé	D T - P P D I	C o d e	Congé, dispo, susp	N. F A S E	Dénomination établissement y compris les implantations et commune	Heures ou périodes retrouv			Fonc	Class	Intitulé	Nb re éc ole s	R, A, T, M ou	Reste à pourvoir		Date de fin R A T M jj/mm/aa	Désigna tion							
											N u m é r a	D é n o m i	C y c l e										N u m é r a	D é n o m i	C y c l e						N u m é r a	D é n o m i									

1	2	3	4	5	6	7	8	9	10	11	12	13	14	15	16	17	18	19	20	21	22	23	24	25	26	27	28	29	30	31	32	33	34				
N° F A S E	C E S	Z o n e	Dénomination établissement et commune	Nom et Prénom Matricule	Adresse	Code postal	Commune	Anc de service en jours	Titre(s) de capacité	Charge initiale totale	Heures ou périodes perdues			Fonc	Class	Intitulé	D T - P P D I	C o d e P E	Heures ou périodes numér	N° F A S E	Dénomination établissement y compris les implantations et commune	Heures ou périodes retrouv			Fonc	Class	Intitulé	Nb re éc ole s	R, A, T, M ou	Reste à pourvoir		Date de fin R A T M jj/mm/aa	Désigna tion				
											N u m é r a	D é n o m i	C y c l e									N u m é r a	D é n o m i	C y c l e						N u m é r a	D é n o m i						

1	2	3	4	5	6	7	8	9	10	11	12	13	14	15	16	17	18	19	20	21	22	23	24	25	26	27	28	29	30	31	32	33	34			
											Heures ou périodes perdues						Congé, dispo, susp				Heures ou périodes retrouv									Reste à pourvoir						
N° FASE	CES	Zone	Dénomination établissement et commune	Nom et Prénom Matricule	Adresse	Code postal	Commune	Anc de service en jours	Titre(s) de capacité	Charge initiale totale	N um é r a	D é n o m i	C y c l e	Fonc	Class	Intitulé	D T - P P	C o d e P I	Heures ou périodes numér	N° FASE	Dénomination établissement y compris les implantations et commune	N um é r a	D é n o m i	C y c l e	Fonc	Class	Intitulé	Nb re éc ole s	R, A, T, M ou	N um é r a	D é n o m i	Date de fin R A T M jj/mm/aa	Désigna tion			

1	2	3	4	5	6	7	8	9	10	11	12	13	14	15	16	17	18	19	20	21	22	23	24	25	26	27	28	29	30	31	32	33	34			
											Heures ou périodes perdues						Congé, dispo, susp					Heures ou périodes retrouv							Reste à pourvoir							
N° FASE	CE S	Zone	Dénomination établissement et commune	Nom et Prénom Matricule	Adresse	Code postal	Commune	Anc de service en jours	Titre(s) de capacité	Charge initiale totale	N u m é r a	D é n o m i	C y c l e	Fonc	Class	Intitulé	D T - P P	C o d e D I	Heures ou périodes numér	N° FASE	Dénomination établissement y compris les implantations et commune	N u m é r a	D é n o m i	C y c l e	Fonc	Class	Intitulé	Nb re éc o l e s	R, A, T, M ou	N u m é r a	D é n o m i	Date de fin R A T M jj/mm/aa	Désigna tion			

1	2	3	4	5	6	7	8	9	10	11	12		13	14	15	16	17	18	19	20	21	22		23	24	25	26	27	28	29	30	31	32	33	34			
N. F A S E	C E S	Z o n e	Dénomination établissement et commune	Nom et Prénom Matricule	Adresse	Code postal	Commune	Anc de service en jours	Titre(s) de capacité	Charge initiale totale	Heures ou périodes perdus		C y c l e	Fonc	Class	Intitulé	Congé, dispo, susp		N. F A S E	Dénomination établissement y compris les implantations et commune	Heures ou périodes retrov		C y c l e	Fonc	Class	Intitulé	Nb re é c o l e s	R., A, T, M ou	Reste à pourvoir		Date de fin R A T M jj/mm/aa	Désigna tion						
											N u m é r a	D é n o m i					H e u r e s o u p é r i o d e s	N u m é r a			D é n o m i	N u m é r a							D é n o m i									



1	2	3	4	5	6	7	8	9	10	11	12	13	14	15	16	17	18	19	20	21	22	23	24	25	26	27	28	29	30	31	32	33	34						
											Heures ou périodes perdues						Congé, dispo, susp					Heures ou périodes retrouv								Reste à pourvoir									
N. F A S E	C E S	Z o n e	Dénomination établissement et commune	Nom et Prénom Matricule	Adresse	Code postal	Commune	Anc de service en jours	Titre(s) de capacité	Charge initiale totale	N u m é r a	D é n o m i	C y c l e	Fonc	Class	Intitulé	D T - P P I	C o d e	Heures ou périodes numér	N. F A S E	Dénomination établissement y compris les implantations et commune	N u m é r a	D é n o m i	C y c l e	Fonc	Class	Intitulé	Nb re éc ole s	R, A, T, M ou	N u m é r a	D é n o m i	Date de fin R A T M jj/mm/aa	Désignation						

1	2	3	4	5	6	7	8	9	10	11	12 13 14			15	16	17	18 19 20			21	22	23 24 25			26	27	28	29	30	31 32		33	34	
N° F A S E	C E S	Z o n e	Dénomination établissement et commune	Nom et Prénom Matricule	Adresse	Code postal	Commune	Anc de service en jours	Titre(s) de capacité	Charge initiale totale	Heures ou périodes perdus			Fonc	Class	Intitulé	Congé, dispo, susp			N° F A S E	Dénomination établissement y compris les implantations et commune	Heures ou périodes retrouv			Fonc	Class	Intitulé	Nb re éc ole s	R, A, T, M ou	Reste à pourvoir		Date de fin R A T M jj/mm/aa	Désigna tion	
											N u m é r a	D é n o m i	C y c l e				Heures ou périodes numér	N u m é r a	D é n o m i			C y c l e												

1	2	3	4	5	6	7	8	9	10	11	12			13	14	15	16	17	18	19	20	21	22			23	24	25	26	27	28	29	30	31	32	33	34			
N° F A S E	C E S	Z o n e	Dénomination établissement et commune	Nom et Prénom Matricule	Adresse	Code postal	Commune	Anc de service en jours	Titre(s) de capacité	Charge initiale totale	Heures ou périodes perdus			Fonc	Class	Intitulé	Congé, dispo, susp			N° F A S E	Dénomination établissement y compris les implantations et commune	Heures ou périodes retrouv			Fonc	Class	Intitulé	Nb re éc ole s	R, A, T, M ou	Reste à pourvoir		Date de fin R A T M jj/mm/aa	Désigna tion							
											N u m é r a	D é n o m i	C y c l e				H e u r e s o u p é r i o d e s	N u m é r a	D é n o m i			C y c l e																		



1	2	3	4	5	6	7	8	9	10	11	12	13	14	15	16	17	18	19	20	21	22	23	24	25	26	27	28	29	30	31	32	33	34				
N. F A S E	C E S	Z o n e	Dénomination établissement et commune	Nom et Prénom Matricule	Adresse	Code postal	Commune	Anc de service en jours	Titre(s) de capacité	Charge initiale totale	Heures ou périodes perdus			Fonc	Class	Intitulé	Congé, dispo, susp		N. F A S E	Dénomination établissement y compris les implantations et commune	Heures ou périodes retrouv			Fonc	Class	Intitulé	Nb re éc ole s	R, A, T, M ou	Reste à pourvoir		Date de fin R A T M jj/mm/aa	Désigna tion					
											N u m é r a	D é n o m i	C y c l e				Heures ou périodes numér	N u m é r a			D é n o m i	C y c l e	N u m é r a						D é n o m i								

1	2	3	4	5	6	7	8	9	10	11	12			13	14	15	16	17	18	19	20	21	22			23	24	25	26	27	28	29	30	31	32	33	34		
N° F A S E	C E S	Z o n e	Dénomination établissement et commune	Nom et Prénom Matricule	Adresse	Code postal	Commune	Anc de service en jours	Titre(s) de capacité	Charge initiale totale	Heures ou périodes perdues			Fonc	Class	Intitulé	Congé, dispo, susp		N° F A S E	Dénomination établissement y compris les implantations et commune	Heures ou périodes retrouv			Fonc	Class	Intitulé	Nb re éc ole s	R, A, T, M ou	Reste à pourvoir		Date de fin R A T M jj/mm/aa	Désigna tion							
											N u m é r a	D é n o m i	C y c l e				H e u r e s o u p é r i o d e s	N u m é r a			D é n o m i	C y c l e	N u m é r a						D é n o m i	D é n o m i									



1	2	3	4	5	6	7	8	9	10	11	12	13	14	15	16	17	18	19	20	21	22	23	24	25	26	27	28	29	30	31	32	33	34				
											Heures ou périodes perdues							Congé, dispo, susp				Heures ou périodes retrouv								Reste à pourvoir							
N° FASE	CES	Zone	Dénomination établissement et commune	Nom et Prénom Matricule	Adresse	Code postal	Commune	Anc de service en jours	Titre(s) de capacité	Charge initiale totale	Numéris	Dénomi	Cyclic	Fonc	Class	Intitulé	DTP	Cod	Heures ou périodes numér	N° FASE	Dénomination établissement y compris les implantations et commune	Numéris	Dénomi	Cyclic	Fonc	Class	Intitulé	Nbre écoles	R, A, T, M ou	Numéris	Dénomi	Date de fin RATM jj/mm/aa	Désignation				



1	2	3	4	5	6	7	8	9	10	11	12			13	14	15	16	17	18		19	20	21	22			23	24	25	26	27	28	29	30	31	32	33	34							
N° F A S E	C E S	Z o n e	Dénomination établissement et commune	Nom et Prénom Matricule	Adresse	Code postal	Commune	Anc de service en jours	Titre(s) de capacité	Charge initiale totale	Heures ou périodes perdues			Fonc	Class	Intitulé	Congé, dispo, susp		N° F A S E	Dénomination établissement y compris les implantations et commune	Heures ou périodes retrouv			Fonc	Class	Intitulé	Nb re éc oles	R, A, T, M ou	Reste à pourvoir		Date de fin R A T M jj/mm/aa	Désignation													
											N u m é r a	D é n o m i	C y c l e				H e u r e s ou périodes numér	N u m é r a			D é n o m i	C y c l e	N u m é r a						D é n o m i																

1	2	3	4	5	6	7	8	9	10	11	12	13	14	15	16	17	18	19	20	21	22	23	24	25	26	27	28	29	30	31	32	33	34			
N° F A S E	C E S	Z o n e	Dénomination établissement et commune	Nom et Prénom Matricule	Adresse	Code postal	Commune	Anc de service en jours	Titre(s) de capacité	Charge initiale totale	Heures ou périodes perdues			Fonc	Class	Intitulé	D T - P P	C o d e D I	Congé, dispo, susp	N° F A S E	Dénomination établissement y compris les implantations et commune	Heures ou périodes retrouv			Fonc	Class	Intitulé	Nb re éc ole s	R, A, T, M ou	Reste à pouvoir		Date de fin R A T M jj/mm/aa	Désigna tion			
											N u m é r a	D é n o m i	C y c l e									N u m é r a	D é n o m i	C y c l e						N u m é r a	D é n o m i					

RESTAURER LE			LES	RELEVÉ DES MISES EN DISPONIBILITE																	RESTAURER LES FORMULES				DESIGNATIONS DANS LE P.O. ET REPRODUCTIONS DES DESIGNATIONS (ORCES, CZ ET/OU CC) ET DESIGNATIONS PAR L'ORCES												
1	2	3	4	5	6	7	8	9	10	11	12		13	14	15	16	17	18	19	20	21	22	23	24	25	26	27	28	29	30	31	32	33	34			
											Heures ou périodes perdues								Congé, dispo, susp				Heures ou périodes retrouv								Reste à pourvoir						
N° FASE	CES	Zone	Dénomination établissement et commune	Nom et Prénom Matricule	Adresse	Code postal	Commune	Anc de service en jours	Titre(s) de capacité	Charge initiale totale	N u m é r a	D é n o m i	C y c l e	Fonc	Class	Intitulé	D T P P	C o d e D I	Heures ou périodes numér	N° FASE	Dénomination établissement y compris les implantations et commune	N u m é r a	D é n o m i	C y c l e	Fonc	Class	Intitulé	Nb re éc ole s	R, A, T, M ou	N u m é r a	D é n o m i	Date de fin R A T M jj/mm/aa	Désigna tion				





1	2	3	4	5	6	7	8	9	10	11	12-13-14			15	16	17	18-19-20			21	22	23-24-25			26	27	28	29	30	31-32		33	34			
N° FASE	CE S	Z one	Dénomination établissement et commune	Nom et Prénom Matricule	Adresse	Code postal	Commune	Anc de service en jours	Titre(s) de capacité	Charge initiale totale	Heures ou périodes perdues			Fonc	Class	Intitulé	Congé, dispo, susp			N° FASE	Dénomination établissement y compris les implantations et commune	Heures ou périodes retrouv			Fonc	Class	Intitulé	Nb re éc ole s	R, A, T, M ou	Reste à pourvoir		Date de fin R A T M j/jmm/aa	Désigna tion			



1	2	3	4	5	6	7	8	9	10	11	12	13	14	15	16	17	18	19	20	21	22	23	24	25	26	27	28	29	30	31	32	33	34									
N° FASE	CES	Zone	Dénomination établissement et commune	Nom et Prénom Matricule	Adresse	Code postal	Commune	Anc de service en jours	Titre(s) de capacité	Charge initiale totale	Heures ou périodes perdues		Cyclie	Fonc	Class	Intitulé	Congé, dispo, susp			N° FASE	Dénomination établissement y compris les implantations et commune	Heures ou périodes retrouv			Fonc	Class	Intitulé	Nb re écolés	R, A, T, M ou	Reste à pourvoir		Date de fin R A T M j/jmm/aa	Désignation									
											Nu	De					Heures ou périodes numér	Nu	De			Nu	De																			



1	2	3	4	5	6	7	8	9	10	11	12	13	14	15	16	17	18	19	20	21	22	23	24	25	26	27	28	29	30	31	32	33	34			
N° F A S E	C E S	Z o n e	Dénomination établissement et commune	Nom et Prénom Matricule	Adresse	Code postal	Commune	Anc de service en jours	Titre(s) de capacité	Charge initiale totale	Heures ou périodes perdues		C y c l e	Fonc	Class	Intitulé	Congé, dispo, susp		N° F A S E	Dénomination établissement y compris les implantations et commune	Heures ou périodes retrouv		C y c l e	Fonc	Class	Intitulé	Nb re éc ole s	R, A, T, M ou	Reste à pourvoir		Date de fin R A T M jj/mm/aa	Désigna tion				
											N u m é r a	D é n o m i					N u m é r a	D é n o m i			N u m é r a	D é n o m i														

1	2	3	4	5	6	7	8	9	10	11	12 13		14	15	16	17	18 19 20			21	22			23 24 25			26	27	28	29	30	31 32		33	34
N° FASE	CES	Zone	Dénomination établissement et commune	Nom et Prénom Matricule	Adresse	Code postal	Commune	Anc de service en jours	Titre(s) de capacité	Charge initiale totale	Heures ou périodes perdues		Cyclie	Fonc	Class	Intitulé	Congé, dispo, susp			N° FASE	Dénomination établissement y compris les implantations et commune	Heures ou périodes retrouv			Fonc	Class	Intitulé	Nb re éc ole s	R, A, T, M ou	Reste à pourvoir		Date de fin RATM jj/mm/aa	Désigna tion		
											N u m é r a	D é n o m i					N	D	C			N	D												

1	2	3	4	5	6	7	8	9	10	11	12	13	14	15	16	17	18	19	20	21	22	23	24	25	26	27	28	29	30	31	32	33	34				
N° F A S E	C E S	Z o n e	Dénomination établissement et commune	Nom et Prénom Matricule	Adresse	Code postal	Commune	Anc de service en jours	Titre(s) de capacité	Charge initiale totale	Heures ou périodes perdues		C y c l e	Fonc	Class	Intitulé	Congé, dispo, susp		N° F A S E	Dénomination établissement y compris les implantations et commune	Heures ou périodes retrouv		C y c l e	Fonc	Class	Intitulé	Nb re éc ole s	R, A, T, M ou	Reste à pourvoir		Date de fin R A T M jj/mm/aa	Désigna tion					
											N u m é r a	D é n o m i					H e u r e s ou p é r i o d e s n u m é r	N u m é r a			D é n o m i	N u m é r a							D é n o m i								

1	2	3	4	5	6	7	8	9	10	11	12		13	14	15	16	17	18		19	20	21	22	23	24		25	26	27	28	29	30	31		32	33	34				
N. F A S E	C E S	Z o n e	Dénomination établissement et commune	Nom et Prénom Matricule	Adresse	Code postal	Commune	Anc de service en jours	Titre(s) de capacité	Charge initiale totale	Heures ou périodes perdues		C y c l e	Fonc	Class	Intitulé	Congé, dispo, susp		N. F A S E	Dénomination établissement y compris les implantations et commune	Heures ou périodes retrouv		C y c l e	Fonc	Class	Intitulé	Nb re é c o l e s	R, A, T, M ou	Reste à pourvoir		Date de fin R A T M jj/mm/aa	Désigna tion									
											N u m é r a	D é n o m i					N u m é r a	D é n o m i			N u m é r a	D é n o m i																			

1	2	3	4	5	6	7	8	9	10	11	12		13	14	15	16	17	18	19	20	21	22	23	24	25	26	27	28	29	30	31	32	33	34					
N° F A S E	C E S	Z o n e	Dénomination établissement et commune	Nom et Prénom Matricule	Adresse	Code postal	Commune	Anc de service en jours	Titre(s) de capacité	Charge initiale totale	Heures ou périodes perdues		C y c l e	Fonc	Class	Intitulé	Congé, dispo, susp		N° F A S E	Dénomination établissement y compris les implantations et commune	Heures ou périodes retrouv		C y c l e	Fonc	Class	Intitulé	Nb re éc ole s	R, A, T, M ou	Reste à pourvoir		Date de fin R A T M jj/mm/aa	Désigna tion							
											N u m é r a	D é n o m i					Heures ou périodes numér	N u m é r a			D é n o m i	N u m é r a							D é n o m i										

1	2	3	4	5	6	7	8	9	10	11	12 13		14	15	16	17	18	19	20	21	22	23 24 25			26	27	28	29	30	31 32		33	34				
			Dénomination établissement et commune		Nom et Prénom Matricule	Adresse	Code postal	Commune	Anc de service en jours	Titre(s) de capacité	Charge initiale totale	Heures ou périodes perdues		Cyc l i e	Fonc	Class	Intitulé	Congé, dispo, susp		N ° F A S E	Dénomination établissement y compris les implantations et commune		Heures ou périodes retrouv			Fonc	Class	Intitulé	Nb re éc ole s	R, A, T, M ou		Reste à pourvoir		Date de fin R A T M jj/mm/aa	Désigna tion		
N ° F A S E	C E S	Z o n e	Dénomination établissement et commune		Nom et Prénom Matricule	Adresse	Code postal	Commune	Anc de service en jours	Titre(s) de capacité	Charge initiale totale	N u m é r a	D é n o m i	Cyc l i e	Fonc	Class	Intitulé	D T P P	C o d e D I	Heures ou périodes numér	N ° F A S E	Dénomination établissement y compris les implantations et commune		N u m é r a	D é n o m i	Cyc l i e	Fonc	Class	Intitulé	Nb re éc ole s	R, A, T, M ou	N u m é r a	D é n o m i	Date de fin R A T M jj/mm/aa	Désigna tion		

1	2	3	4	5	6	7	8	9	10	11	12	13	14	15	16	17	18	19	20	21	22	23	24	25	26	27	28	29	30	31	32	33	34			
N° F A S E	C E S	Z o n e	Dénomination établissement et commune	Nom et Prénom Matricule	Adresse	Code postal	Commune	Anc de service en jours	Titre(s) de capacité	Charge initiale totale	Heures ou périodes perdues		C y c l e	Fonc	Class	Intitulé	Congé, dispo, susp		N° F A S E	Dénomination établissement y compris les implantations et commune	Heures ou périodes retrouv		C y c l e	Fonc	Class	Intitulé	Nb re éc ole s	R, A, T, M ou	Reste à pourvoir		Date de fin R A T M jj/mm/aa	Désigna tion				
											N u m é r a	D é n o m i					Heures ou périodes numér	N u m é r a			D é n o m i	N u m é r a							D é n o m i							







1	2	3	4	5	6	7	8	9	10	11	12	13	14	15	16	17	18	19	20	21	22	23	24	25	26	27	28	29	30	31	32	33	34		
											Heures ou périodes perdues						Congé, dispo, susp				Heures ou périodes retrouv										Reste à pourvoir				
N° FASE	CES	Zone	Dénomination établissement et commune	Nom et Prénom Matricule	Adresse	Code postal	Commune	Anc de service en jours	Titre(s) de capacité	Charge initiale totale	N um é r a	D é n o m i	C y c l e	Fonc	Class	Intitulé	D T P P	C o d e D I	Heures ou périodes numér	N° FASE	Dénomination établissement y compris les implantations et commune	N um é r a	D é n o m i	C y c l e	Fonc	Class	Intitulé	Nb re éc ole s	R, A, T, M ou	N um é r a	D é n o m i	Date de fin R A T M jj/mm/aa	Désignation		

1	2	3	4	5	6	7	8	9	10	11	12		13	14	15	16	17	18		19	20	21	22		23	24	25	26	27	28	29	30	31	32	33	34			
N°	CES	Zone	Dénomination établissement et commune	Nom et Prénom Matricule	Adresse	Code postal	Commune	Anc de service en jours	Titre(s) de capacité	Charge initiale totale	Heures ou périodes perdues		Cyclie	Fonc	Class	Intitulé	DT	Congé, dispo, susp		Code	Heures ou périodes numér	N°	Dénomination établissement y compris les implantations et commune	Heures ou périodes retrouv		Cyclie	Fonc	Class	Intitulé	Nbre éc	R, A, T, M ou	Reste à pourvoir		Date de fin R A T M	Désignation				
FA S E				Matricule							N u m é r a	D é n o m i					P P	D I			F A S E				N u m é r a	D é n o m i					o l e s		N u m é r a	D é n o m i	j/jmm/aa				





1	2	3	4	5	6	7	8	9	10	11	12	13	14	15	16	17	18	19	20	21	22	23	24	25	26	27	28	29	30	31	32	33	34			
											Heures ou périodes perdues						Congé, dispo, susp				Heures ou périodes retrouv						Reste à pourvoir									
N° FASE	CES	Zone	Dénomination établissement et commune	Nom et Prénom Matricule	Adresse	Code postal	Commune	Anc de service en jours	Titre(s) de capacité	Charge initiale totale	Numéraire	Dénom i	Cycle	Fonc	Class	Intitulé	DT - PP	Code DI	Heures ou périodes numér	N° FASE	Dénomination établissement y compris les implantations et commune	Numéraire	Dénom i	Cycle	Fonc	Class	Intitulé	Nbre écoles	R, A, T, M ou	Numéraire	Dénom i	Date de fin R A T M jj/mm/aa	Désignation			

1	2	3	4	5	6	7	8	9	10	11	12 13		14	15	16	17	18 19 20		21	22		23 24		25	26	27	28	29	30	31 32		33	34		
			Dénomination établissement et commune	Nom et Prénom Matricule	Adresse	Code postal	Commune	Anc de service en jours	Titre(s) de capacité	Charge initiale totale	Heures ou périodes perdues						Congé, dispo, susp			Heures ou périodes retrouv									Reste à pourvoir						
N° F A S E	C E S	Z o n e									N u m é r a	D é n o m i	C y c l e	Fonc	Class	Intitulé	D T P P I	C o d e	H e u r e s ou périodes numér	N° F A S E	Dénomination établissement y compris les implantations et commune	N u m é r a	D é n o m i	C y c l e	Fonc	Class	Intitulé	Nb re éc ole s	R, A, T, M ou	N u m é r a	D é n o m i	Date de fin R A T M j/jmm/aa	Désigna tion		

1	2	3	4	5	6	7	8	9	10	11	12-13		14	15	16	17	18-20		21	22	23-25			26	27	28	29	30	31-32		33	34		
N. F A S E	C E S	Z o n e	Dénomination établissement et commune	Nom et Prénom Matricule	Adresse	Code postal	Commune	Anc de service en jours	Titre(s) de capacité	Charge initiale totale	Heures ou périodes perdues		C y c l e	Fonc	Class	Intitulé	Congé, dispo, susp		N. F A S E	Dénomination établissement y compris les implantations et commune	Heures ou périodes retrouv			Fonc	Class	Intitulé	Nb re éc ole s	R, A, T, M ou	Reste à pourvoir		Date de fin R A T M jj/mm/aa	Désigna tion		
											N u m é r a	D é n o m i					N u m é r a	D é n o m i			C y c l e	N u m é r a	D é n o m i											



1	2	3	4	5	6	7	8	9	10	11	12-13		14	15	16	17	18-20			21	22		23-25			26	27	28	29	30	31-32		33	34	
N. F A S E	C E S	Z o n e	Dénomination établissement et commune	Nom et Prénom Matricule	Adresse	Code postal	Commune	Anc de service en jours	Titre(s) de capacité	Charge initiale totale	Heures ou périodes perdues		C y c l e	Fonc	Class	Intitulé	Congé, dispo, susp		N. F A S E	Dénomination établissement y compris les implantations et commune	Heures ou périodes retrouv			Fonc	Class	Intitulé	Nb re éc ole s	R, A, T, M ou	Reste à pourvoir		Date de fin R A T M jj/mm/aa	Désigna tion			
											N u m é r a	D é n o m i					N u m é r a	D é n o m i			C y c l e	Heures ou périodes numér	N u m é r a						D é n o m i						

1	2	3	4	5	6	7	8	9	10	11	12	13	14	15	16	17	18	19	20	21	22	23	24	25	26	27	28	29	30	31	32	33	34		
N° F A S E	C E S	Z o n e	Dénomination établissement et commune	Nom et Prénom Matricule	Adresse	Code postal	Commune	Anc de service en jours	Titre(s) de capacité	Charge initiale totale	Heures ou périodes perdues		C y c l e	Fonc	Class	Intitulé	Congé, dispo, susp		N° F A S E	Dénomination établissement y compris les implantations et commune	Heures ou périodes retrouv			Fonc	Class	Intitulé	Nb re éc ole s	R, A, T, M ou	Reste à pourvoir		Date de fin R A T M jj/mm/aa	Désigna tion			
											N u m é r a	D é n o m i					N u m é r a	D é n o m i			C y c l e	N u m é r a	D é n o m i												

1	2	3	4	5	6	7	8	9	10	11	12, 13		14	15	16	17	18, 19, 20			21	22	23, 24, 25			26	27	28	29	30	31, 32		33	34					
N. F A S E	C E S	Z o n e	Dénomination établissement et commune	Nom et Prénom Matricule	Adresse	Code postal	Commune	Anc de service en jours	Titre(s) de capacité	Charge initiale totale	Heures ou périodes perdues		C y c l e	Fonc	Class	Intitulé	Congé, dispo, susp			N. F A S E	Dénomination établissement y compris les implantations et commune	Heures ou périodes retrouv			Fonc	Class	Intitulé	Nb re éc ole s	R, A, T, M ou	Reste à pourvoir		Date de fin R A T M jj/mm/aa	Désigna tion					
											N u m é r a	D é n o m i					D T	C o d e	H e u r e s o u p é r i o d e s n u m é r é			N u m é r a	D é n o m i	C y c l e						N u m é r a	D é n o m i							

<input type="button" value="TRANSFERER LES DONNEES"/>			<input type="button" value="RESTAURER LE"/>		RELEVÉ DES MISES EN DISPONIBILITE														DESIGNATIONS DANS LE P.O. ET RECONDUCTIONS DES DESIGNATIONS (ORCES, CZ ET/OU CC)																				
<input type="button" value="LES VALIDATIONS"/>																																							
1	2	3	4		5	6	7	8	9	10		11	12	13	14	15	16	17	18	19	20	21	22		23	24	25	26	27	28	29	30	31	32	33	34			
N° F A S E	C E S	Z o n e	Dénomination établissement et commune	Nom et Prénom Matricule	Adresse	Code postal	Commune	Anc de service en jours	Titre(s) de capacité	Charge initiale totale	Heures ou périodes perdues			C y c l e	Fonc	Class	Intitulé	D T - P P	C o d e P I	Heures ou périodes numér	N ° F A S E	Dénomination établissement y compris les implantations et commune	Heures ou périodes retrouv		C y c l e	Fonc	Class	Intitulé	N b r e é c o l e s	R, A, T, M ou	Reste à pourvoir		Date de fin R A T M jj/mm/aa	Désignation					
											N u m é r a	D é n o m i											N u m é r a	D é n o m i															



1	2	3	4	5	6	7	8	9	10	11	12	13	14	15	16	17	18	19	20	21	22	23	24	25	26	27	28	29	30	31	32	33	34			
N° F A S E	C E S	Z o n e	Dénomination établissement et commune	Nom et Prénom Matricule	Adresse	Code postal	Commune	Anc de service en jours	Titre(s) de capacité	Charge initiale totale	Heures ou périodes perdues			Fonc	Class	Intitulé	Congé, dispo, susp		N° F A S E	Dénomination établissement y compris les implantations et commune	Heures ou périodes retrouv		C y c l e	Fonc	Class	Intitulé	Nb re éc ole s	R, A, T, M ou	Reste à pourvoir		Date de fin R A T M jj/mm/aa	Désigna tion				
											N u m é r a	D é n o m i	C y c l e				Heures ou périodes numér	N u m é r a			D é n o m i															

1	2	3	4	5	6	7	8	9	10	11	12	13	14	15	16	17	18	19	20	21	22	23	24	25	26	27	28	29	30	31	32	33	34		
N. F A S E	C E S	Z o n e	Dénomination établissement et commune	Nom et Prénom Matricule	Adresse	Code postal	Commune	Anc de service en jours	Titre(s) de capacité	Charge initiale totale	Heures ou périodes perdues			Fonc	Class	Intitulé	Congé, dispo, susp		N. F A S E	Dénomination établissement y compris les implantations et commune	Heures ou périodes retrouv		C y c l e	Fonc	Class	Intitulé	Nb re é c o l e s	R, A, T, M ou	Reste à pourvoir		Date de fin R A T M jj/mm/aa	Désigna tion			
											N u m é r a	D é n o m i	C y c l e				C	H e u r e s o u p é r i o d e s n u m é r é			N u m é r a	D é n o m i							N u m é r a	D é n o m i					

1	2	3	4	5	6	7	8	9	10	11	12-14			15	16	17	18-20		21	22-25			26	27	28	29	30	31-32		33	34			
N° F A S E	C E S	Z o n e	Dénomination établissement et commune	Nom et Prénom Matricule	Adresse	Code postal	Commune	Anc de service en jours	Titre(s) de capacité	Charge initiale totale	Heures ou périodes perdues			Fonc	Class	Intitulé	D T - P P	C o d e D I	Heures ou périodes numér	N° F A S E	Dénomination établissement y compris les implantations et commune	Heures ou périodes retrouv			Fonc	Class	Intitulé	Nb re éc ole s	R, A, T, M ou	Reste à pourvoir		Date de fin R A T M jj/mm/aa	Désigna tion	
											N u m é r a	D é n o m i	C y c l e									N u m é r a	D é n o m i	C y c l e						N u m é r a	D é n o m i			



1	2	3	4	5	6	7	8	9	10	11	12-14			15	16	17	18	19-20		21	22			23-25			26	27	28	29	30	31-32		33	34
N° F A S E	C E S	Z o n e	Dénomination établissement et commune	Nom et Prénom Matricule	Adresse	Code postal	Commune	Anc de service en jours	Titre(s) de capacité	Charge initiale totale	Heures ou périodes perdues			Fonc	Class	Intitulé	D T - P P I	Congé, dispo, susp		N° F A S E	Dénomination établissement y compris les implantations et commune	Heures ou périodes retrouv			Fonc	Class	Intitulé	Nb re éc ole s	R, A, T, M ou	Reste à pourvoir		Date de fin R A T M jj/mm/aa	Désigna tion		
											N u m é r a	D é n o m i	C y c l e					N	C			H	D	N						D					

1	2	3	4	5	6	7	8	9	10	11	12-13-14			15	16	17	18	19-20		21	22			23-24		25	26	27	28	29	30	31-32		33	34	
N° F A S E	C E S	Z o n e	Dénomination établissement et commune	Nom et Prénom Matricule	Adresse	Code postal	Commune	Anc de service en jours	Titre(s) de capacité	Charge initiale totale	Heures ou périodes perdues			Fonc	Class	Intitulé	D T - P P	C o d e D I	Heures ou périodes numér	N° F A S E	Dénomination établissement y compris les implantations et commune	Heures ou périodes retrouv		C y c l e	Fonc	Class	Intitulé	Nb re éc ole s	R, A, T, M ou	Reste à pourvoir		Date de fin R A T M jj/mm/aa	Désigna tion			
											N u m é r a	D é n o m i	C y c l e									N u m é r a	D é n o m i													

1	2	3	4	5	6	7	8	9	10	11	12			13	14	15	16	17	18	19	20	21	22			23	24	25	26	27	28	29	30	31	32	33	34		
N° F A S E	C E S	Z o n e	Dénomination établissement et commune	Nom et Prénom Matricule	Adresse	Code postal	Commune	Anc de service en jours	Titre(s) de capacité	Charge initiale totale	Heures ou périodes perdues			C y c l e	Fonc	Class	Intitulé	D T - P P I	Congé, dispo, susp		N° F A S E	Dénomination établissement y compris les implantations et commune	Heures ou périodes retrouv			Fonc	Class	Intitulé	Nb re éc ole s	R, A, T, M ou	Reste à pourvoir		Date de fin R A T M jj/mm/aa	Désigna tion					
											N u m é r a	D é n o m i	C y c l e						N u m é r a	D é n o m i			C y c l e	N u m é r a	D é n o m i						C y c l e	N u m é r a			D é n o m i	C y c l e			

1	2	3	4	5	6	7	8	9	10	11	12			13	14	15	16	17	18	19	20	21	22			23	24	25	26	27	28	29	30	31	32	33	34					
N° F A S E	C E S	Z o n e	Dénomination établissement et commune	Nom et Prénom Matricule	Adresse	Code postal	Commune	Anc de service <b>en jours</b>	Titre(s) de capacité	Charge initiale totale	Heures ou périodes perdues			Fonc	Class	Intitulé	D T P P I	Congé, dispo, susp		N° F A S E	Dénomination établissement y compris les implantations et commune	Heures ou périodes retrouv			Fonc	Class	Intitulé	Nb re école s	R, A, T, M ou	Reste à pourvoir		Date de fin R A T M jj/mm/aa	Désigna tion									
											N u m é r a	D é n o m i	C y c l e					N u m é r a	D é n o m i			C y c l e	N u m é r a	D é n o m i																		

1	2	3	4	5	6	7	8	9	10	11	12			13	14	15	16	17	18	19		20	21	22			23	24	25	26	27	28	29	30	31		32	33	34					
N° F A S E	C E S	Z o n e	Dénomination établissement et commune	Nom et Prénom Matricule	Adresse	Code postal	Commune	Anc de service en jours	Titre(s) de capacité	Charge initiale totale	Heures ou périodes perdues			C y c l e	Fonc	Class	Intitulé	D T - P P I	C o d e D I	Heures ou périodes numér	N° F A S E	Dénomination établissement y compris les implantations et commune	Heures ou périodes retrouv			Fonc	Class	Intitulé	Nb re éc ole s	R, A, T, M ou	Reste à pourvoir		Date de fin R A T M jj/mm/aa	Désigna tion										
											N u m é r a	D é n o m i	C y c l e										N u m é r a	D é n o m i	C y c l e						N u m é r a	D é n o m i												

1	2	3	4	5	6	7	8	9	10	11	12			13	14	15	16	17	18	19	20	21	22			23	24	25	26	27	28	29	30	31	32	33	34			
N° F A S E	C E S	Z o n e	Dénomination établissement et commune	Nom et Prénom Matricule	Adresse	Code postal	Commune	Anc de service en jours	Titre(s) de capacité	Charge initiale totale	Heures ou périodes perdues			C y c l e	Fonc	Class	Intitulé	D T - P P I	Congé, dispo, susp		N° F A S E	Dénomination établissement y compris les implantations et commune	Heures ou périodes retrouv			Fonc	Class	Intitulé	Nb re éc ole s	R, A, T, M ou	Reste à pourvoir		Date de fin R A T M jj/mm/aa	Désigna tion						
											N u m é r a	D é n o m i	C y c l e						N u m é r a	D é n o m i			C y c l e	N u m é r a	D é n o m i						C y c l e	N u m é r a			D é n o m i	C y c l e	N u m é r a	D é n o m i	C y c l e	N u m é r a

1	2	3	4	5	6	7	8	9	10	11	12			13	14	15	16	17	18	19	20	21	22			23	24	25	26	27	28	29	30	31	32	33	34			
N° F A S E	C E S	Z o n e	Dénomination établissement et commune	Nom et Prénom Matricule	Adresse	Code postal	Commune	Anc de service en jours	Titre(s) de capacité	Charge initiale totale	Heures ou périodes perdues			Fonc	Class	Intitulé	Congé, dispo, susp			N° F A S E	Dénomination établissement y compris les implantations et commune	Heures ou périodes retrouv			Fonc	Class	Intitulé	Nb re éc ole s	R, A, T, M ou	Reste à pourvoir		Date de fin R A T M jj/mm/aa	Désigna tion							
											N u m é r a	D é n o m i	C y c l e				D T - P P I	C o d e D I	H e u r e s o u p é r i o d e s n u m é r é			N u m é r a	D é n o m i	C y c l e																

1	2	3	4	5	6	7	8	9	10	11	12			13	14	15	16	17	18	19	20	21	22			23	24	25	26	27	28	29	30	31	32	33	34			
N° F A S E	C E S	Z o n e	Dénomination établissement et commune	Nom et Prénom Matricule	Adresse	Code postal	Commune	Anc de service en jours	Titre(s) de capacité	Charge initiale totale	Heures ou périodes perdues			Fonc	Class	Intitulé	Congé, dispo, susp			N° F A S E	Dénomination établissement y compris les implantations et commune	Heures ou périodes retrouv			Fonc	Class	Intitulé	Nb re éc ole s	R, A, T, M ou	Reste à pourvoir		Date de fin R A T M jj/mm/aa	Désigna tion							
											N u m é r a	D é n o m i	C y c l e				C o d e P P I	H e u r e s o u p é r i o d e s n u m é r é	N u m é r a			D é n o m i	C y c l e	N u m é r a						D é n o m i	C y c l e			N u m é r a	D é n o m i	C y c l e	N u m é r a	D é n o m i	C y c l e	



1	2	3	4	5	6	7	8	9	10	11	12-14			15	16	17	18	19-20		21	22			23-24		25	26	27	28	29	30	31-32		33	34	
N° F A S E	C E S	Z o n e	Dénomination établissement et commune	Nom et Prénom Matricule	Adresse	Code postal	Commune	Anc de service en jours	Titre(s) de capacité	Charge initiale totale	Heures ou périodes perdues			Fonc	Class	Intitulé	D T - P P I	C o d e D I	Heures ou périodes numér	N° F A S E	Dénomination établissement y compris les implantations et commune	Heures ou périodes retrouv		C y c l e	Fonc	Class	Intitulé	Nb re éc ole s	R, A, T, M ou	Reste à pourvoir		Date de fin R A T M jj/mm/aa	Désigna tion			
											N u m é r a	D é n o m i	C y c l e									N u m é r a	D é n o m i													

1	2	3	4	5	6	7	8	9	10	11	12			13	14	15	16	17	18	19	20	21	22			23	24	25	26	27	28	29	30	31	32	33	34			
N° F A S E	C E S	Z o n e	Dénomination établissement et commune	Nom et Prénom Matricule	Adresse	Code postal	Commune	Anc de service en jours	Titre(s) de capacité	Charge initiale totale	Heures ou périodes perdues			C y c l e	Fonc	Class	Intitulé	D T - P P	Congé, dispo, susp		N° F A S E	Dénomination établissement y compris les implantations et commune	Heures ou périodes retrouv			Fonc	Class	Intitulé	Nb re éc ole s	R, A, T, M ou	Reste à pourvoir		Date de fin R A T M jj/mm/aa	Désigna tion						
											N u m é r a	D é n o m i							N u m é r a	D é n o m i			C y c l e	N u m é r a	D é n o m i							N u m é r a			D é n o m i					

1	2	3	4	5	6	7	8	9	10	11	12			13	14	15	16	17	18	19	20	21	22			23	24	25	26	27	28	29	30	31	32	33	34			
N° F A S E	C E S	Z o n e	Dénomination établissement et commune	Nom et Prénom Matricule	Adresse	Code postal	Commune	Anc de service en jours	Titre(s) de capacité	Charge initiale totale	Heures ou périodes perdues			Fonc	Class	Intitulé	Congé, dispo, susp			N° F A S E	Dénomination établissement y compris les implantations et commune	Heures ou périodes retrouv			Fonc	Class	Intitulé	Nb re éc ole s	R, A, T, M ou	Reste à pourvoir		Date de fin R A T M jj/mm/aa	Désigna tion							
											N u m é r a	D é n o m i	C y c l e				C o d e P P I	H e u r e s o u p é r i o d e s n u m é r é	N u m é r a			D é n o m i	C y c l e	N u m é r a						D é n o m i										

1	2	3	4	5	6	7	8	9	10	11	12	13	14	15	16	17	18	19	20	21	22	23	24	25	26	27	28	29	30	31	32	33	34			
											Heures ou périodes perdues							Congé, dispo, susp				Heures ou périodes retrouv									Reste à pourvoir					
N° FASE	CES	Zone	Dénomination établissement et commune	Nom et Prénom Matricule	Adresse	Code postal	Commune	Anc de service en jours	Titre(s) de capacité	Charge initiale totale	Nu m é r a	D é n o m i	C y c l e	Fonc	Class	Intitulé	D T P P D I	C o d e	Heures ou périodes numér	N° FASE	Dénomination établissement y compris les implantations et commune	N u m é r a	D é n o m i	C y c l e	Fonc	Class	Intitulé	N b r e c o l e s	R A T M o u	N u m é r a	D é n o m i	Date de fin R A T M jj/mm/aa	Désignation			

1	2	3	4	5	6	7	8	9	10	11	12-14			15	16	17	18	19-20		21	22			23-25			26	27	28	29	30	31-32		33	34
N° F A S E	C E S	Z o n e	Dénomination établissement et commune	Nom et Prénom Matricule	Adresse	Code postal	Commune	Anc de service en jours	Titre(s) de capacité	Charge initiale totale	Heures ou périodes perdues		C y c l e	Fonc	Class	Intitulé	D T - P P	C o d e D I	Congé, dispo, susp		N° F A S E	Dénomination établissement y compris les implantations et commune	Heures ou périodes retrouv			Fonc	Class	Intitulé	Nb re é c o l e s	R, A, T, M ou	Reste à pourvoir		Date de fin R A T M jj/mm/aa	Désignation	
											N u m é r a	D é n o m i							N u m é r a	D é n o m i			N u m é r a	D é n o m i	Date de fin R A T M										

RESTAURER LE			LES		RELEVÉ DES MISES EN DISPONIBILITÉ										RESTAURER LES FORMULES								DESIGNATIONS DANS LE P.O. ET RECONDUCTIONS DES DESIGNATIONS (ORCES, CZ ET/OU CC) ET DESIGNATIONS PAR L'ORCES																	
1	2	3	4	5	6	7	8	9	10	11	12-13-14			15	16	17	18	19	20	21	22-23-24			25	26	27	28	29	30	31	32	33	34							
N° FASE	CES	Zone	Dénomination établissement et commune	Nom et Prénom Matricule	Adresse	Code postal	Commune	Anc de service en jours	Titre(s) de capacité	Charge initiale totale	Heures ou périodes perdues			Fonc	Class	Intitulé	DT - P P	Code - D I	Heures ou périodes numér	Congé, dispo, susp	N° FASE	Dénomination établissement y compris les implantations et commune	Heures ou périodes retrouv		Cyclie	Fonc	Class	Intitulé	Nb re écolés	R, A, T, M ou	Reste à pourvoir		Date de fin R A T M jj/mm/aa	Désignation						
											N u m é r a	D é n o m i	C y c l i e										N u m é r a	D é n o m i							N u m é r a	D é n o m i								

1	2	3	4	5	6	7	8	9	10	11	12-13-14			15	16	17	18-19-20	21	22-24-25			26	27	28	29	30	31-32		33	34							
N. F A S E	C E S	Z o n e	Dénomination établissement et commune	Nom et Prénom Matricule	Adresse	Code postal	Commune	Anc de service <i>en jours</i>	Titre(s) de capacité	Charge initiale totale	Heures ou périodes perdues			Fonc	Class	Intitulé	Congé, dispo, susp		N. F A S E	Dénomination établissement y compris les implantations et commune	Heures ou périodes retrov		C y c l e	Fonc	Class	Intitulé	Nb re éc ole s	R, A, T, M ou	Reste à pourvoir		Date de fin R A T M jj/mm/aa	Désigna tion					
											N u m é r a	D é n o m i	C y c l e				H e u r e s o u p é r i o d e s n u m é r é	N u m é r a			D é n o m i	N u m é r a							D é n o m i								

1	2	3	4	5	6	7	8	9	10	11	12			13	14	15	16	17	18	19	20	21	22			23	24	25	26	27	28	29	30	31	32	33	34		
N° F A S E	C E S	Z o n e	Dénomination établissement et commune	Nom et Prénom Matricule	Adresse	Code postal	Commune	Anc de service en jours	Titre(s) de capacité	Charge initiale totale	Heures ou périodes perdues			C y c l e	Fonc	Class	Intitulé	D T - P P I	Congé, dispo, susp		N° F A S E	Dénomination établissement y compris les implantations et commune	Heures ou périodes retrouv		C y c l e	Fonc	Class	Intitulé	Nb re éc ole s	R, A, T, M ou	Reste à pourvoir		Date de fin R A T M jj/mm/aa	Désigna tion					
											N u m é r a	D é n o m i	C o d e						H e u r e s o u p é r i o d e s n u m é r é	N u m é r a			D é n o m i																



1	2	3	4	5	6	7	8	9	10	11	12			13	14	15	16	17	18	19	20	21	22			23	24	25	26	27	28	29	30	31	32	33	34		
N° F A S E	C E S	Z o n e	Dénomination établissement et commune	Nom et Prénom Matricule	Adresse	Code postal	Commune	Anc de service en jours	Titre(s) de capacité	Charge initiale totale	Heures ou périodes perdues			C y c l e	Fonc	Class	Intitulé	D T - P P I	C o d e D I	Congé, dispo, susp	N° F A S E	Dénomination établissement y compris les implantations et commune	Heures ou périodes retrouv			C y c l e	Fonc	Class	Intitulé	Nb re é c o l e s	R, A, T, M ou	Reste à pourvoir		Date de fin R A T M jj/mm/aa	Désigna tion				
											N u m é r a	D é n o m i	C y c l e										N u m é r a	D é n o m i	C y c l e							N u m é r a	D é n o m i						

1	2	3	4	5	6	7	8	9	10	11	12			13	14	15	16	17	18	19	20	21	22			23	24	25	26	27	28	29	30	31	32	33	34		
N° F A S E	C E S	Z o n e	Dénomination établissement et commune	Nom et Prénom Matricule	Adresse	Code postal	Commune	Anc de service en jours	Titre(s) de capacité	Charge initiale totale	Heures ou périodes perdues			C y c l e	Fonc	Class	Intitulé	Congé, dispo, susp			N° F A S E	Dénomination établissement y compris les implantations et commune	Heures ou périodes retrouv			C y c l e	Fonc	Class	Intitulé	Nb re éc ole s	R, A, T, M ou	Reste à pouvoir		Date de fin R A T M jj/mm/aa	Désigna tion				
											N u m é r a	D é n o m i						N u m é r a	D é n o m i				N u m é r a	D é n o m i															

1	2	3	4	5	6	7	8	9	10	11	12			13	14	15	16	17	18	19	20	21	22			23	24	25	26	27	28	29	30	31	32	33	34			
N° F A S E	C E S	Z o n e	Dénomination établissement et commune	Nom et Prénom Matricule	Adresse	Code postal	Commune	Anc de service en jours	Titre(s) de capacité	Charge initiale totale	Heures ou périodes perdus			C y c l e	Fonc	Class	Intitulé	D T - P P I	Congé, dispo, susp		N° F A S E	Dénomination établissement y compris les implantations et commune	Heures ou périodes retrouv		C y c l e	Fonc	Class	Intitulé	Nb re éc ole s	R, A, T, M ou	Reste à pourvoir		Date de fin R A T M jj/mm/aa	Désigna tion						
											N u m é r a	D é n o m i	C y c l e						N u m é r a	D é n o m i			N u m é r a	D é n o m i																

1	2	3	4	5	6	7	8	9	10	11	12			13	14	15	16	17	18	19	20	21	22			23	24	25	26	27	28	29	30	31	32	33	34		
N° F A S E	C E S	Z o n e	Dénomination établissement et commune	Nom et Prénom Matricule	Adresse	Code postal	Commune	Anc de service en jours	Titre(s) de capacité	Charge initiale totale	Heures ou périodes perdues			C y c l e	Fonc	Class	Intitulé	D T - P P I	C o d e P I	Congé, dispo, susp	N° F A S E	Dénomination établissement y compris les implantations et commune	Heures ou périodes retrouv			C y c l e	Fonc	Class	Intitulé	Nb re é c o l e s	R, A, T, M ou	Reste à pourvoir		Date de fin R A T M jj/mm/aa	Désigna tion				
											N u m é r a	D é n o m i	C y c l e										N u m é r a	D é n o m i	C y c l e							N u m é r a	D é n o m i			C y c l e			

1	2	3	4	5	6	7	8	9	10	11	12			13	14	15	16	17	18	19	20	21	22			23	24	25	26	27	28	29	30	31	32	33	34			
N° F A S E	C E S	Z o n e	Dénomination établissement et commune	Nom et Prénom Matricule	Adresse	Code postal	Commune	Anc de service en jours	Titre(s) de capacité	Charge initiale totale	Heures ou périodes perdues			C y c l e	Fonc	Class	Intitulé	Congé, dispo, susp			N° F A S E	Dénomination établissement y compris les implantations et commune	Heures ou périodes retrouv			C y c l e	Fonc	Class	Intitulé	Nb re éc ole s	R, A, T, M ou	Reste à pourvoir		Date de fin R A T M jj/mm/aa	Désigna tion					
											N u m é r a	D é n o m i	C y c l e					H e u r e s o u p é r i o d e s n u m é r é	N u m é r a	D é n o m i			C y c l e																	



1	2	3	4	5	6	7	8	9	10	11	12-14			15	16	17	18-20			21	22-24				25	26	27	28	29	30	31-32		33	34	
N° F A S E	C E S	Z o n e	Dénomination établissement et commune	Nom et Prénom Matricule	Adresse	Code postal	Commune	Anc de service <b>en jours</b>	Titre(s) de capacité	Charge initiale totale	Heures ou périodes perdues			Fonc	Class	Intitulé	D T P P I	Congé, dispo, susp		N° F A S E	Dénomination établissement y compris les implantations et commune	Heures ou périodes retrouv		C y c l e	Fonc	Class	Intitulé	Nb re é c o l e s	R, A, T, M ou	Reste à pourvoir		Date de fin R A T M jj/mm/aa	Désigna tion		
											N u m é r a	D é n o m i	C y c l e					C o d e	H e u r e s o u p é r i o d e s n u m é r é			N u m é r a	D é n o m i												

1	2	3	4	5	6	7	8	9	10	11	12			13	14	15	16	17	18	19	20	21	22			23	24	25	26	27	28	29	30	31	32	33	34			
N° F A S E	C E S	Z o n e	Dénomination établissement et commune	Nom et Prénom Matricule	Adresse	Code postal	Commune	Anc de service en jours	Titre(s) de capacité	Charge initiale totale	Heures ou périodes perdues			C y c l e	Fonc	Class	Intitulé	Congé, dispo, susp			N° F A S E	Dénomination établissement y compris les implantations et commune	Heures ou périodes retrouv			C y c l e	Fonc	Class	Intitulé	Nb re éc ole s	R, A, T, M ou	Reste à pourvoir		Date de fin R A T M jj/mm/aa	Désigna tion					
											N u m é r a	D é n o m i						N u m é r a	D é n o m i				N u m é r a	D é n o m i																



1	2	3	4	5	6	7	8	9	10	11	12		13	14	15	16	17	18	19	20	21	22		23	24	25	26	27	28	29	30	31	32	33	34	
N° FASE	CES	Zone	Dénomination établissement et commune	Nom et Prénom Matricule	Adresse	Code postal	Commune	Anc de service en jours	Titre(s) de capacité	Charge initiale totale	Heures ou périodes perdues		Cyc l e	Fonc	Class	Intitulé	D T - P P I	C o d e	Heures ou périodes numér	N° FASE	Dénomination établissement y compris les implantations et commune	Heures ou périodes retrouv		C y c l e	Fonc	Class	Intitulé	Nb re éc ole s	R, A, T, M ou	Reste à pourvoir		Date de fin R A T M jj/mm/aa	Désigna tion			
											N u m é r a	D é n o m i										N u m é r a	D é n o m i													

1	2	3	4	5	6	7	8	9	10	11	12			13	14	15	16	17	18	19	20	21	22			23	24	25	26	27	28	29	30	31	32	33	34		
N° F A S E	C E S	Z o n e	Dénomination établissement et commune	Nom et Prénom Matricule	Adresse	Code postal	Commune	Anc de service en jours	Titre(s) de capacité	Charge initiale totale	Heures ou périodes perdues			C y c l e	Fonc	Class	Intitulé	D T - P P I	Congé, dispo, susp		N° F A S E	Dénomination établissement y compris les implantations et commune	Heures ou périodes retrouv			C y c l e	Fonc	Class	Intitulé	Nb re éc ole s	R, A, T, M ou	Reste à pourvoir		Date de fin R A T M jj/mm/aa	Désigna tion				
											N u m é r a	D é n o m i	C y c l e						N u m é r a	D é n o m i			C y c l e	N u m é r a	D é n o m i							D é n o m i							

1	2	3	4	5	6	7	8	9	10	11	12			13	14	15	16	17	18	19	20	21	22			23	24	25	26	27	28	29	30	31	32	33	34		
											Heures ou périodes perdues								Congé, dispo, susp				Heures ou périodes retrouv												Reste à pourvoir				
N° FASE	CES	Zone	Dénomination établissement et commune	Nom et Prénom Matricule	Adresse	Code postal	Commune	Anc de service en jours	Titre(s) de capacité	Charge initiale totale	N um é r a	D é n o m i	C y c l e	Fonc	Class	Intitulé	D T - P P	C o d e P I	Heures ou périodes numér	N° FASE	Dénomination établissement y compris les implantations et commune	N um é r a	D é n o m i	C y c l e	Fonc	Class	Intitulé	Nb re éc o l e s	R, A, T, M ou	N um é r a	D é n o m i	Date de fin R A T M jj/mm/aa	Désigna tion						

1	2	3	4	5	6	7	8	9	10	11	12			13	14	15	16	17	18	19	20	21	22			23	24	25	26	27	28	29	30	31	32	33	34		
N° F A S E	C E S	Z o n e	Dénomination établissement et commune	Nom et Prénom Matricule	Adresse	Code postal	Commune	Anc de service en jours	Titre(s) de capacité	Charge initiale totale	Heures ou périodes perdus			C y c l e	Fonc	Class	Intitulé	Congé, dispo, susp			N° F A S E	Dénomination établissement y compris les implantations et commune	Heures ou périodes retrouv			C y c l e	Fonc	Class	Intitulé	Nb re é c o l e s	R, A, T, M ou	Reste à pourvoir		Date de fin R A T M jj/mm/aa	Désigna tion				
											N u m é r a	D é n o m i	C y c l e					H e u r e s o u p é r i o d e s n u m é r é	N u m é r a	D é n o m i			C y c l e	N u m é r a	D é n o m i														

1	2	3	4	5	6	7	8	9	10	11	12			13	14	15	16	17	18	19	20	21	22			23	24	25	26	27	28	29	30	31	32	33	34			
N° F A S E	C E S	Z o n e	Dénomination établissement et commune	Nom et Prénom Matricule	Adresse	Code postal	Commune	Anc de service en jours	Titre(s) de capacité	Charge initiale totale	Heures ou périodes perdues			C y c l e	Fonc	Class	Intitulé	D T - P P I	C o d e D I	Congé, dispo, susp	N° F A S E	Dénomination établissement y compris les implantations et commune	Heures ou périodes retrouv			C y c l e	Fonc	Class	Intitulé	Nb re é c o l e s	R, A, T, M ou	Reste à pourvoir		Date de fin R A T M jj/mm/aa	Désigna tion					
											N u m é r a	D é n o m i	C y c l e										N u m é r a	D é n o m i	C y c l e							N u m é r a	D é n o m i			D é n o m i				

1	2	3	4	5	6	7	8	9	10	11	12			13	14	15	16	17	18	19	20	21	22			23	24	25	26	27	28	29	30	31	32	33	34			
N° F A S E	C E S	Z o n e	Dénomination établissement et commune	Nom et Prénom Matricule	Adresse	Code postal	Commune	Anc de service en jours	Titre(s) de capacité	Charge initiale totale	Heures ou périodes perdues			C y c l e	Fonc	Class	Intitulé	D T - P P I	C o d e P I	Congé, dispo, susp	N° F A S E	Dénomination établissement y compris les implantations et commune	Heures ou périodes retrouv			C y c l e	Fonc	Class	Intitulé	Nb re é c o l e s	R, A, T, M ou	Reste à pourvoir		Date de fin R A T M jj/mm/aa	Désigna tion					
											N u m é r a	D é n o m i	C y c l e										N u m é r a	D é n o m i	C y c l e							N u m é r a	D é n o m i			C y c l e				

1	2	3	4	5	6	7	8	9	10	11	12	13	14	15	16	17	18	19	20	21	22	23	24	25	26	27	28	29	30	31	32	33	34				
N° F A S E	C E S	Z o n e	Dénomination établissement et commune	Nom et Prénom Matricule	Adresse	Code postal	Commune	Anc de service <b>en jours</b>	Titre(s) de capacité	Charge initiale totale	Heures ou périodes perdues			<b>Fonc</b>	Class	Intitulé	Congé, dispo, susp			N° F A S E	Dénomination établissement y compris les implantations et commune	Heures ou périodes retrouv			<b>Fonc</b>	Class	Intitulé	Nb re éc ole s	R, A, T, M ou	Reste à pourvoir		Date de fin R A T M jj/mm/aa	Désigna tion				
											N u m é r a	D é n o m i	C y c l e				H e u r e s o u p é r i o d e s n u m é r é	N u m é r a	D é n o m i			C y c l e	N u m é r a	D é n o m i													

1	2	3	4	5	6	7	8	9	10	11	12			13	14	15	16	17	18	19	20	21	22			23	24	25	26	27	28	29	30	31	32	33	34			
N° F A S E	C E S	Z o n e	Dénomination établissement et commune	Nom et Prénom Matricule	Adresse	Code postal	Commune	Anc de service en jours	Titre(s) de capacité	Charge initiale totale	Heures ou périodes perdues			C y c l e	Fonc	Class	Intitulé	D T - P P I	Congé, dispo, susp		N° F A S E	Dénomination établissement y compris les implantations et commune	Heures ou périodes retrouv			C y c l e	Fonc	Class	Intitulé	Nb re éc ole s	R, A, T, M ou	Reste à pourvoir		Date de fin R A T M jj/mm/aa	Désigna tion					
											N u m é r a	D é n o m i	C y c l e						N u m é r a	D é n o m i			C y c l e	N u m é r a	D é n o m i							D é n o m i								



1	2	3	4	5	6	7	8	9	10	11	12-14			15	16	17	18-20			21	22			23-24		25	26	27	28	29	30	31-32		33	34	
N° FASE	CES	Zone	Dénomination établissement et commune	Nom et Prénom Matricule	Adresse	Code postal	Commune	Anc de service en jours	Titre(s) de capacité	Charge initiale totale	Heures ou périodes perdues			Fonc	Class	Intitulé	Congé, dispo, susp			N° FASE	Dénomination établissement y compris les implantations et commune	Heures ou périodes retrouv		Cyclie	Fonc	Class	Intitulé	Nb re écoles	R, A, T, M ou	Reste à pourvoir		Date de fin R A T M jj/mm/aa	Désignation			
											Num é r a	D é n o m i	C y c l i e				Heures ou périodes numér	N u m é r a	D é n o m i																	

1	2	3	4	5	6	7	8	9	10	11	12			13	14	15	16	17	18	19	20	21	22			23	24	25	26	27	28	29	30	31	32	33	34		
N° F A S E	C E S	Z o n e	Dénomination établissement et commune	Nom et Prénom Matricule	Adresse	Code postal	Commune	Anc de service en jours	Titre(s) de capacité	Charge initiale totale	Heures ou périodes perdues			C y c l e	Fonc	Class	Intitulé	D T - P P I	C o d e P I	Congé, dispo, susp	N° F A S E	Dénomination établissement y compris les implantations et commune	Heures ou périodes retrouv			C y c l e	Fonc	Class	Intitulé	Nb re é c o l e s	R, A, T, M ou	Reste à pourvoir		Date de fin R A T M jj/mm/aa	Désigna tion				
											N u m é r a	D é n o m i	C y c l e										N u m é r a	D é n o m i	C y c l e							N u m é r a	D é n o m i						

1	2	3	4	5	6	7	8	9	10	11	12			13	14	15	16	17	18	19	20	21	22			23	24	25	26	27	28	29	30	31	32	33	34		
N° F A S E	C E S	Z o n e	Dénomination établissement et commune	Nom et Prénom Matricule	Adresse	Code postal	Commune	Anc de service en jours	Titre(s) de capacité	Charge initiale totale	Heures ou périodes perdues			C y c l e	Fonc	Class	Intitulé	D T - P P I	C o d e D I	Congé, dispo, susp	N° F A S E	Dénomination établissement y compris les implantations et commune	Heures ou périodes retrouv			C y c l e	Fonc	Class	Intitulé	Nb re é c o l e s	R, A, T, M ou	Reste à pourvoir		Date de fin R A T M jj/mm/aa	Désigna tion				
											N u m é r a	D é n o m i	C y c l e										N u m é r a	D é n o m i	C y c l e							N u m é r a	D é n o m i						

1	2	3	4	5	6	7	8	9	10	11	12	13	14	15	16	17	18	19	20	21	22	23	24	25	26	27	28	29	30	31	32	33	34				
N°	CES	Zone	Dénomination établissement et commune	Nom et Prénom Matricule	Adresse	Code postal	Commune	Anc de service en jours	Titre(s) de capacité	Charge initiale totale	Heures ou périodes perdues		Cycle	Fonc	Class	Intitulé	DTP	Code	Heures ou périodes numér	N°	Dénomination établissement y compris les implantations et commune	Heures ou périodes retrouv		Cycle	Fonc	Class	Intitulé	Nbre écoles	R, A, T, M ou	Reste à pourvoir		Date de fin R A T M jj/mm/aa	Désignation				

1	2	3	4	5	6	7	8	9	10	11	12			13	14	15	16	17	18	19	20	21	22			23	24	25	26	27	28	29	30	31	32	33	34		
N° F A S E	C E S	Z o n e	Dénomination établissement et commune	Nom et Prénom Matricule	Adresse	Code postal	Commune	Anc de service en jours	Titre(s) de capacité	Charge initiale totale	Heures ou périodes perdues			C y c l e	Fonc	Class	Intitulé	D T - P P D I	Congé, dispo, susp		N° F A S E	Dénomination établissement y compris les implantations et commune	Heures ou périodes retrouv		C y c l e	Fonc	Class	Intitulé	Nb re éc ole s	R, A, T, M ou	Reste à pourvoir		Date de fin R A T M jj/mm/aa	Désigna tion					
											N u m é r a	D é n o m i	C y c l e						N u m é r a	D é n o m i			N u m é r a	D é n o m i															

1	2	3	4	5	6	7	8	9	10	11	12			13	14	15	16	17	18	19	20	21	22			23	24	25	26	27	28	29	30	31	32	33	34			
N° F A S E	C E S	Z o n e	Dénomination établissement et commune	Nom et Prénom Matricule	Adresse	Code postal	Commune	Anc de service en jours	Titre(s) de capacité	Charge initiale totale	Heures ou périodes perdues			C y c l e	Fonc	Class	Intitulé	D T - P P D I	Congé, dispo, susp		N° F A S E	Dénomination établissement y compris les implantations et commune	Heures ou périodes retrouv		C y c l e	Fonc	Class	Intitulé	Nb re éc ole s	R, A, T, M ou	Reste à pourvoir		Date de fin R A T M jj/mm/aa	Désigna tion						
											N u m é r a	D é n o m i	C y c l e						N u m é r a	D é n o m i			N u m é r a	D é n o m i																

1	2	3	4	5	6	7	8	9	10	11	12			13	14	15	16	17	18	19	20	21	22			23	24	25	26	27	28	29	30	31	32	33	34		
N° F A S E	C E S	Z o n e	Dénomination établissement et commune	Nom et Prénom Matricule	Adresse	Code postal	Commune	Anc de service en jours	Titre(s) de capacité	Charge initiale totale	Heures ou périodes perdues			C y c l e	Fonc	Class	Intitulé	D T - P P D I	Congé, dispo, susp		N° F A S E	Dénomination établissement y compris les implantations et commune	Heures ou périodes retrouv		C y c l e	Fonc	Class	Intitulé	Nb re éc ole s	R, A, T, M ou	Reste à pourvoir		Date de fin R A T M jj/mm/aa	Désigna tion					
											N u m é r a	D é n o m i	C y c l e						N u m é r a	D é n o m i			N u m é r a	D é n o m i															

1	2	3	4	5	6	7	8	9	10	11	12		13	14	15	16	17	18	19	20	21	22	23		24	25	26	27	28	29	30	31		32	33	34			
											Heures ou périodes perdues								Congé, dispo, susp				Heures ou périodes retrouv											Reste à pourvoir					
N° F A S E	C E S	Z o n e	Dénomination établissement et commune	Nom et Prénom Matricule	Adresse	Code postal	Commune	Anc de service en jours	Titre(s) de capacité	Charge initiale totale	N u m é r a	D é n o m i	C y c l e	Fonc	Class	Intitulé	D T P P I	C o d e	Heures ou périodes numér	N° F A S E	Dénomination établissement y compris les implantations et commune	N u m é r a	D é n o m i	C y c l e	Fonc	Class	Intitulé	Nb re éc ole s	R, A, T, M ou	N u m é r a	D é n o m i	Date de fin R A T M jj/mm/aa	Désigna tion						



**RESTAURER LE FORMAT** **LES VALIDATIONS**

**RELEVÉ DES EMPLOIS VACANTS**

**ORCES ou ZONE ou CC**

1	2	3	4	5	6	7	8	9	10	11	12	13	14	15	16	17	18	19	20	21	22	23	24	25	26	27	28	29	30		
N°	CES	Zone	Dénomination établissement et commune	Localité de l'implantation	ED	Cyclie	Fonc	Class	Intitulé	Fil	For	Ty	Va	Date de fin VA jj/mm/aa	Nom - Prénom	Titre de capacité	R eq ui s o u	Sit	N u m é r a	D é n o m i	Date de début de l'intérim le jj/mm/aa	Anc de service en jours	Protection de l'emploi	Attribuer à Nom Prénom Nombre de périodes	R, A, T, M	S o l d e	Utilisé par				





N o	C E S	Z o n e	Dénomination établissement et commune	Localité de l'implantation	ED	C y c l e	Fonc	Class	Intitulé	Fil	For	Ty	Va	Date de fin VA jj/mm/aa	Nom - Prénom	Titre de capacité	R	Sit	N u m é r a	D é n o m i	Date de début de l'intérim le jj/mm/aa	Anc de service en jours	Protection de l'emploi	Attribuer à Nom Prénom Nombre de périodes	R, A, T, M	S o l d e	Utilisé par	
																	eq u i s o u											

N° FASE	CES	Zone	Dénomination établissement et commune	Localité de l'implantation	ED	Cyclie	Fonc	Class	Intitulé	Fil	For	Ty	Va	Date de fin VA jj/mm/aa	Nom - Prénom	Titre de capacité	R eq ui s o u	Sit	N u m é r a	D é n o m i	Date de début de l'intérim le jj/mm/aa	Anc de service en jours	Protection de l'emploi	Attribuer à Nom Prénom Nombre de périodes	R, A, T, M	S o l d e	Utilisé par	

N° FAS E	C E S	Z o n e	Dénomination établissement et commune	Localité de l'implantation	ED	C y c l e	Fonc	Class	Intitulé	Fil	For	Ty	Va	Date de fin VA	Nom - Prénom	Titre de capacité	R e q u i s i t	S i t	N u m é r a	D é n o m i	Date de début de l'intérim le	Anc de service en jours	Protection de l'emploi	Attribuer à Nom Prénom Nombre de périodes	R, A, T, M	S o l i d e	Utilisé par														
														jj/mm/aa							jj/mm/aa																				

N° F A S E	C E S	Z o n e	Dénomination établissement et commune	Localité de l'implantation	ED	C y c l e	Fonc	Class	Intitulé	Fil	For	Ty	Va	Date de fin VA <i>jj/mm/aa</i>	Nom - Prénom	Titre de capacité	R e q u i s i t	S i t	N u m é r a	D é n o m i	Date de début de l'intérim le <i>jj/mm/aa</i>	Anc de service en <i>jours</i>	Protection de l'emploi	Attribuer à Nom Prénom Nombre de périodes	R, A, T, M	S o l d e	Utilisé par	

N °  F A S E	C E S	Z o n e	Dénomination établissement et commune	Localité de l'implantation	ED	C y c l e	Fonc	Class	Intitulé	Fil	For	Ty	Va	Date de fin VA jj/mm/aa	Nom - Prénom	Titre de capacité	R e q u i s i t	Sit	N u m é r a	D é n o m i	Date de début de l'intérim le jj/mm/aa	Anc de service en jours	Protection de l'emploi	Attribuer à Nom Prénom Nombre de périodes	R, A, T, M	S o i d e	Utilisé par		



N° F A S E	C E S	Z o n e	Dénomination établissement et commune	Localité de l'implantation	ED	C y c l e	Fonc	Class	Intitulé	Fil	For	Ty	Va	Date de fin VA jj/mm/aa	Nom - Prénom	Titre de capacité	R e q u i s i t	Sit	N u m é r a	D é n o m i	Date de début de l'intérim le jj/mm/aa	Anc de service en jours	Protection de l'emploi	Attribuer à Nom Prénom Nombre de périodes	R, A, T, M	S o l d e	Utilisé par		

N °  F A S E	C E S	Z o n e	Dénomination établissement et commune	Localité de l'implantation	ED	C y c l e	Fonc	Class	Intitulé	Fil	For	Ty	Va	Date de fin VA jj/mm/aa	Nom - Prénom	Titre de capacité	R e q u i s i t	Sit	N u m é r o	D é n o m i	Date de début de l'intérim le jj/mm/aa	Anc de service en jours	Protection de l'emploi	Attribuer à Nom Prénom Nombre de périodes	R, A, T, M	S o i d e	Utilisé par			



N. F A S E	C E S	Z o n e	Dénomination établissement et commune	Localité de l'implantation	ED	C y c l e	Fonc	Class	Intitulé	Fil	For	Ty	Va	Date de fin VA jj/mm/aa	Nom - Prénom	Titre de capacité	R e q u i s i t	Sit	N u m é r a	D é n o m i	Date de début de l'intérim le jj/mm/aa	Anc de service en jours	Protection de l'emploi	Attribuer à Nom Prénom Nombre de périodes	R, A, T, M	S o l i d e	Utilisé par			







N. F A S E	C E S	Z o n e	Dénomination établissement et commune	Localité de l'implantation	ED	C y c l e	Fonc	Class	Intitulé	Fil	For	Ty	Va	Date de fin VA <i>jj/mm/aa</i>	Nom - Prénom	Titre de capacité	R e q u i s i t	Sit	N u m é r a	D é n o m i	Date de début de l'intérim le <i>jj/mm/aa</i>	Anc de service en <b>jours</b>	Protection de l'emploi	Attribuer à Nom Prénom Nombre de périodes	R, A, T, M	S o i d e	Utilisé par		



N° F A S E	C E S	Z o n e	Dénomination établissement et commune	Localité de l'implantation	ED	C y c l e	Fonc	Class	Intitulé	Fil	For	Ty	Va	Date de fin VA jj/mm/aa	Nom - Prénom	Titre de capacité	R e q u i s o u	S i t	N u m é r a	D é n o m i	Date de début de l'intérim le jj/mm/aa	Anc de service en jours	Protection de l'emploi	Attribuer à Nom Prénom Nombre de périodes	R, A, T, M	S o l i d e	Utilisé par					

N°	CES	Zone	Dénomination établissement et commune	Localité de l'implantation	ED	Cyc	Fonc	Class	Intitulé	Fil	For	Ty	Va	Date de fin VA jj/mm/aa	Nom - Prénom	Titre de capacité	R eq u i s o u	Sit	N u m é r a	D é n o m i	Date de début de l'intérim le jj/mm/aa	Anc de service en jours	Protection de l'emploi	Attribuer à Nom Prénom Nombre de périodes	R, A, T, M	S o i d e	Utilisé par		

ENCODAGE EMPLOIS VACANTS ORCES

N ° F A S E	C E S	Z o n e	Dénomination établissement et commune	Localité de l'implantation	ED	C y c l e	Fonc	Class	Intitulé	Fil	For	Ty	Va	Date de fin VA jj/mm/aa	Nom - Prénom	Titre de capacité	R eq ui s o u	Sit	N u m é r a	D é n o m i	Date de début de l'intérim le jj/mm/aa	Anc de service en jours	Protection de l'emploi	Attribuer à Nom Prénom Nombre de périodes	R, A, T, M	S o l d e	Utilisé par		

ENCODAGE EMPLOIS VACANTS ORCES

N° F A S E	C E S	Z o n e	Dénomination établissement et commune	Localité de l'implantation	ED	C y c l e	Fonc	Class	Intitulé	Fil	For	Ty	Va	Date de fin VA jj/mm/aa	Nom - Prénom	Titre de capacité	R e q u i s o u	Sit	N u m é r a	D é n o m i	Date de début de l'intérim le jj/mm/aa	Anc de service en jours	Protection de l'emploi	Attribuer à Nom Prénom Nombre de périodes	R, A, T, M	S o l d e	Utilisé par					

N. F A S E	C E S	Z o n e	Dénomination établissement et commune	Localité de l'implantation	ED	C y c l e	Fonc	Class	Intitulé	Fil	For	Ty	Va	Date de fin VA jj/mm/aa	Nom - Prénom	Titre de capacité	R e q u i s i t	Sit	N u m é r o	D é n o m i	Date de début de l'intérim le jj/mm/aa	Anc de service en jours	Protection de l'emploi	Attribuer à Nom Prénom Nombre de périodes	R, A, T, M	S o i d e	Utilisé par			

TRANSFERER LES DONNEES			RESTAURER LE LES VALIDATIONS																	ORCES ou ZONE ou CC										
RELEVÉ DES EMPLOIS VACANTS																														
1	2	3	4	5	6	7	8	9	10	11	12	13	14	15	16	17	18	19	20	21	22	23	24	25	26	27	28	29	30	
N° F A S E	C E S	Z o n e	Dénomination établissement et commune	Localité de l'implantation	ED	C y c l e	Fonc	Class	Intitulé	Fil	For	Ty	Va	Date de fin VA <i>jj/mm/aa</i>	Nom - Prénom	Titre de capacité	R e q u i s i t	Sit	N u m é r a	D é n o m i	Date de début de l'intérim le <i>jj/mm/aa</i>	Anc de service en <b>jours</b>	Protection de l'emploi	Attribuer à Nom Prénom Nombre de périodes	R, A, T, M	S o l i d e	Utilisé par			

N. F A S E	C E S	Z o n e	Dénomination établissement et commune	Localité de l'implantation	ED	C y c l e	Fonc	Class	Intitulé	Fil	For	Ty	Va	Date de fin VA jj/mm/aa	Nom - Prénom	Titre de capacité	R e q u i s o u	Sit	N u m é r a	D é n o m i	Date de début de l'intérim le jj/mm/aa	Anc de service en jours	Protection de l'emploi	Attribuer à Nom Prénom Nombre de périodes	R, A, T, M	S o l d e	Utilisé par		









N° FASE	CES	Zone	Dénomination établissement et commune	Localité de l'implantation	ED	Cyclice	Fonc	Class	Intitulé	Fil	For	Ty	Va	Date de fin VA jj/mm/aa	Nom - Prénom	Titre de capacité	Requisou	Sit	Numérra	Dénommi	Date de début de l'intérimle jj/mm/aa	Anc de service en jours	Protection de l'emploi	Attribuer à Nom Prénom Nombre de périodes	R, A, T, M	Solide	Utilisé par	















N. F A S E	C E S	Z o n e	Dénomination établissement et commune	Localité de l'implantation	ED	C y c l e	Fonc	Class	Intitulé	Fil	For	Ty	Va	Date de fin VA jj/mm/aa	Nom - Prénom	Titre de capacité	Re q u i s o u	Sit	N u m é r a	D é n o m i	Date de début de l'intérim le jj/mm/aa	Anc de service en jours	Protection de l'emploi	Attribuer à Nom Prénom Nombre de périodes	R, A, T, M	S o l d e	Utilisé par		

N. F A S E	C E S	Z o n e	Dénomination établissement et commune	Localité de l'implantation	ED	C y c l e	Fonc	Class	Intitulé	Fil	For	Ty	Va	Date de fin VA jj/mm/aa	Nom - Prénom	Titre de capacité	R e q u i s o u	Sit	N u m é r a	D é n o m i	Date de début de l'intérim le jj/mm/aa	Anc de service en jours	Protection de l'emploi	Attribuer à Nom Prénom Nombre de périodes	R, A, T, M	S o l d e	Utilisé par		

N. F A S E	C E S	Z o n e	Dénomination établissement et commune	Localité de l'implantation	ED	C y c l e	Fonc	Class	Intitulé	Fil	For	Ty	Va	Date de fin VA jj/mm/aa	Nom - Prénom	Titre de capacité	R e q u i s o u	Sit	N u m é r a	D é n o m i	Date de début de l'intérim le jj/mm/aa	Anc de service en jours	Protection de l'emploi	Attribuer à Nom Prénom Nombre de périodes	R, A, T, M	S o l d e	Utilisé par			

N° F A S E	C E S	Z o n e	Dénomination établissement et commune	Localité de l'implantation	ED	C y c l e	Fonc	Class	Intitulé	Fil	For	Ty	Va	Date de fin VA jj/mm/aa	Nom - Prénom	Titre de capacité	R e q u i s o u	Sit	N u m é r a	D é n o m i	Date de début de l'intérim le jj/mm/aa	Anc de service en jours	Protection de l'emploi	Attribuer à Nom Prénom Nombre de périodes	R, A, T, M	S o l d e	Utilisé par		





N° FASE	CES	Zone	Dénomination établissement et commune	Localité de l'implantation	ED	Cyclie	Fonc	Class	Intitulé	Fil	For	Ty	Va	Date de fin VA jj/mm/aa	Nom - Prénom	Titre de capacité	Requisou	Sit	Numé r a	Dé n o m i	Date de début de l'intérim le jj/mm/aa	Anc de service en jours	Protection de l'emploi	Attribuer à Nom Prénom Nombre de périodes	R, A, T, M	S o i d e	Utilisé par	





N. F A S E	C E S	Z o n e	Dénomination établissement et commune	Localité de l'implantation	ED	C y c l e	Fonc	Class	Intitulé	Fil	For	Ty	Va	Date de fin VA jj/mm/aa	Nom - Prénom	Titre de capacité	R e q u i s o u	Sit	N u m é r a	D é n o m i	Date de début de l'intérim le jj/mm/aa	Anc de service en jours	Protection de l'emploi	Attribuer à Nom Prénom Nombre de périodes	R, A, T, M	S o l d e	Utilisé par		

N ° F A S E	C E S	Z o n e	Dénomination établissement et commune	Localité de l'implantation	ED	C y c l e	Fonc	Class	Intitulé	Fil	For	Ty	Va	Date de fin VA jj/mm/aa	Nom - Prénom	Titre de capacité	Re q u i s o u	Sit	N u m é r a	D é n o m i	Date de début de l'intérim le jj/mm/aa	Anc de service en jours	Protection de l'emploi	Attribuer à Nom Prénom Nombre de périodes	R, A, T, M	S o l d e	Utilisé par		

N. F A S E	C E S	Z o n e	Dénomination établissement et commune	Localité de l'implantation	ED	C y c l e	Fonc	Class	Intitulé	Fil	For	Ty	Va	Date de fin VA jj/mm/aa	Nom - Prénom	Titre de capacité	Requiesou		N u m é r a	D é n o m i	Date de début de l'intérim le jj/mm/aa	Anc de service en jours	Protection de l'emploi	Attribuer à Nom Prénom Nombre de périodes	R, A, T, M	S o l d e	Utilisé par		
																		Sit											







N°	CES	Zone	Dénomination établissement et commune	Localité de l'implantation	ED	Cyclie	Fonc	Class	Intitulé	Fil	For	Ty	Va	Date de fin VA jj/mm/aa	Nom - Prénom	Titre de capacité	Requi	Situ	Numéra	Dénom	Date de début de l'intérim le jj/mm/aa	Anc de service en jours	Protection de l'emploi	Attribuer à Nom Prénom Nombre de périodes	R, A, T, M	Solde	Utilisé par	







RESTAURER LE FORMAT

LES

RELEVÉ DES EMPLOIS VACANTS

ORCES ou ZONE ou CC

1	2	3	4	5	6	7	8	9	10	11	12	13	14	15	16	17	18	19	20	21	22	23	24	25	26	27	28	29	30		
N° F A S E	C E S	Z o n e	Dénomination établissement et commune	Localité de l'implantation	ED	C y c l e	Fonc	Class	Intitulé	Fil	For	Ty	Va	Date de fin VA jj/mm/aa	Nom - Prénom	Titre de capacité	R e q u i s o u	Sit	N u m é r a	D é n o m i	Date de début de l'intérim le jj/mm/aa	Anc de service en jours	Protection de l'emploi	Attribuer à Nom Prénom Nombre de périodes	R, A, T, M	S o l i d e	Utilisé par				

N ° F A S E	C E S	Z o n e	Dénomination établissement et commune	Localité de l'implantation	ED	C y c l e	Fonc	Class	Intitulé	Fil	For	Ty	Va	Date de fin VA jj/mm/aa	Nom - Prénom	Titre de capacité	R e q u i s i t	Sit	N u m é r a	D é n o m i	Date de début de l'intérim le jj/mm/aa	Anc de service en jours	Protection de l'emploi	Attribuer à Nom Prénom Nombre de périodes	R, A, T, M	S o l d e	Utilisé par	

N° F A S E	C E S	Z o n e	Dénomination établissement et commune	Localité de l'implantation	ED	C y c l e	Fonc	Class	Intitulé	Fil	For	Ty	Va	Date de fin VA jj/mm/aa	Nom - Prénom	Titre de capacité	R e q u i s o u	Sit	N u m é r a	D é n o m i	Date de début de l'intérim le jj/mm/aa	Anc de service en jours	Protection de l'emploi	Attribuer à Nom Prénom Nombre de périodes	R, A, T, M	S o l i d e	Utilisé par		



N° F A S E	C E S	Z o n e	Dénomination établissement et commune	Localité de l'implantation	ED	C y c l e	Fonc	Class	Intitulé	Fil	For	Ty	Va	Date de fin VA jj/mm/aa	Nom - Prénom	Titre de capacité	R e q u i s o u	Sit	N u m é r a	D é n o m i	Date de début de l'intérim le jj/mm/aa	Anc de service en jours	Protection de l'emploi	Attribuer à Nom Prénom Nombre de périodes	R, A, T, M	S o l i d e	Utilisé par		













N. F A S E	C E S	Z o n e	Dénomination établissement et commune	Localité de l'implantation	ED	C y c l e	Fonc	Class	Intitulé	Fil	For	Ty	Va	Date de fin VA jj/mm/aa	Nom - Prénom	Titre de capacité	R e q u i s o u	Sit	N u m é r a	D é n o m i	Date de début de l'intérim le jj/mm/aa	Anc de service en jours	Protection de l'emploi	Attribuer à Nom Prénom Nombre de périodes	R, A, T, M	S o l d e	Utilisé par		



N° F A S E	C E S	Z o n e	Dénomination établissement et commune	Localité de l'implantation	ED	C y c l e	Fonc	Class	Intitulé	Fil	For	Ty	Va	Date de fin VA jj/mm/aa	Nom - Prénom	Titre de capacité	R e q u i s o u	Sit	N u m é r a	D é n o m i	Date de début de l'intérim le jj/mm/aa	Anc de service en jours	Protection de l'emploi	Attribuer à Nom Prénom Nombre de périodes	R, A, T, M	S o l d e	Utilisé par			





N °  F A S E	C E S	Z o n e	Dénomination établissement et commune	Localité de l'implantation	ED	C y c l e	Fonc	Class	Intitulé	Fil	For	Ty	Va	Date de fin VA jj/mm/aa	Nom - Prénom	Titre de capacité	R e q u i s o u	Sit	N u m é r a	D é n o m i	Date de début de l'intérim le jj/mm/aa	Anc de service en jours	Protection de l'emploi	Attribuer à Nom Prénom Nombre de périodes	R, A, T, M	S o l d e	Utilisé par			











N° FA SE	C E S	Z o n e	Dénomination établissement et commune	Localité de l'implantation	ED	C y c l e	Fonc	Class	Intitulé	Fil	For	Ty	Va	Date de fin VA jj/mm/aa	Nom - Prénom	Titre de capacité	R e q u i s o u	Sit	N u m é r a	D é n o m i	Date de début de l'intérim le jj/mm/aa	Anc de service en jours	Protection de l'emploi	Attribuer à Nom Prénom Nombre de périodes	R, A, T, M	S o l i d e	Utilisé par	







N. F A S E	C E S	Z o n e	Dénomination établissement et commune	Localité de l'implantation	ED	C y c l e	Fonc	Class	Intitulé	Fil	For	Ty	Va	Date de fin VA jj/mm/aa	Nom - Prénom	Titre de capacité	R e q u i s i t u	Sit	N u m é r a	D é n o m i	Date de début de l'intérim le jj/mm/aa	Anc de service en jours	Protection de l'emploi	Attribuer à Nom Prénom Nombre de périodes	R, A, T, M	S o l d e	Utilisé par	

N ° F A S E	C E S	Z o n e	Dénomination établissement et commune	Localité de l'implantation	ED	C y c l e	Fonc	Class	Intitulé	Fil	For	Ty	Va	Date de fin VA jj/mm/aa	Nom - Prénom	Titre de capacité	Re q u i s o u	Sit	N u m é r a	D é n o m i	Date de début de l'intérim le jj/mm/aa	Anc de service en jours	Protection de l'emploi	Attribuer à Nom Prénom Nombre de périodes	R, A, T, M	S o l d e	Utilisé par	

N. F A S E	C E S	Z o n e	Dénomination établissement et commune	Localité de l'implantation	ED	C y c l e	Fonc	Class	Intitulé	Fil	For	Ty	Va	Date de fin VA jj/mm/aa	Nom - Prénom	Titre de capacité	R e q u i s o u	Sit	N u m é r a	D é n o m i	Date de début de l'intérim le jj/mm/aa	Anc de service en jours	Protection de l'emploi	Attribuer à Nom Prénom Nombre de périodes	R, A, T, M	S o l i d e	Utilisé par		

N. F A S E	C E S	Z o n e	Dénomination établissement et commune	Localité de l'implantation	ED	C y c l e	Fonc	Class	Intitulé	Fil	For	Ty	Va	Date de fin VA <i>jj/mm/aa</i>	Nom - Prénom	Titre de capacité	R e q u i s o u	Sit	N u m é r a	D é n o m i	Date de début de l'intérim le <i>jj/mm/aa</i>	Anc de service en <i>jours</i>	Protection de l'emploi	Attribuer à Nom Prénom Nombre de périodes	R, A, T, M	S o l d e	Utilisé par		

