

CIRCULAIRE N° 2812

DU 13/07/2009

OBJET : Notification des mises en disponibilité par défaut d'emploi, des pertes partielles de charge et des réaffectations – Déclaration des emplois vacants.

Réseaux : LS

Niveaux : FOND (MAT/PRIM/ORD/SPEC)

Période : Année scolaire 2009-2010

- Aux Pouvoirs organisateurs et aux directions des établissements d'enseignement fondamental ordinaire libres subventionnés ;
- Aux Pouvoirs organisateurs et aux directions des établissements d'enseignement fondamental spécialisé libres subventionnés ;
- Aux Présidents des organes de concertation d'entité.

POUR INFORMATION

- Aux Directrices, Directeurs et Chefs de service de la Direction générale des personnels de l'enseignement subventionné ;
- Aux membres du Service de l'Inspection ;
- Aux syndicats du personnel enseignant ;
- Au SEGEC et à la FELSI.

Autorités : Administrateur général

Signataires : Alain BERGER

Gestionnaires : Commission centrale de gestion des emplois

Personnes-ressources : Philippe TRUYE, Attaché – Bureau 1^E 159 – Tél. : 02/413.25.97

Grégoire POLLET, Assistant – Bureau 1^E 107 – Tél. : 02/413.38.78

Renvois :

- l'arrêté du Gouvernement de la Communauté française du 28 août 1995, tel qu'il a été modifié.

Nombre de pages : 41 pages

INTRODUCTION

Le décret du 12 mai 2004 relatif à la définition de la pénurie et à certaines Commissions dans l'enseignement organisé ou subventionné par la Communauté française a dévolu à l'Administration les compétences prévues à l'article 17 de l'arrêté du Gouvernement de la Communauté française du 28 août 1995 réglementant la mise en disponibilité par défaut d'emploi, la réaffectation et l'octroi d'une subvention traitement d'attente dans l'enseignement préscolaire et primaire libre subventionné, ordinaire et spécialisé à savoir, la réaffectation ou la remise au travail des membres du personnel en disponibilité par défaut d'emploi.

Un système de transmission informatisée des données utiles à la réaffectation est d'application depuis l'année scolaire 2005-2006.

Pour la présente année scolaire 2009-2010 les documents utiles aux opérations de mise en disponibilité et de réaffectation seront donc transmis par la voie informatique selon les principes repris dans la présente circulaire.

Si, pour l'année scolaire 2006-2007, il avait été tenu compte du fait que certaines écoles et/ou pouvoirs organisateurs n'étaient pas encore pourvus du matériel nécessaire à l'utilisation de ces mécanismes (PC et connexion Internet), depuis l'**année scolaire 2007-2008**, tous les établissements scolaires sont tenus d'utiliser l'outil informatique pour la transmission des données.

Deux personnes ressources dont les coordonnées sont reprises ci-après sont à votre disposition en cas de difficultés :

Madame Maïté LESZCZAK, Assistante

(téléphone : 02/413.28.61 – fax : 02/413.29.25 – courriel : maite.leszczak@cfwb.be)

Monsieur Grégoire POLLET, Assistant

(téléphone : 02/413.38.78 – fax : 02/413.29.25 – courriel : gregoire.pollet@cfwb.be)

Vous trouverez ci-après toutes les instructions utiles et nécessaires pour vous permettre de remplir vos obligations telles que prévues par la réglementation en matière de mise en disponibilité par défaut d'emploi et de réaffectation.

SECTION 1 : Instructions administratives et contexte légal (Décrets et Arrêté)

A. Contexte légal

Dans le cadre des opérations de mise en disponibilité par défaut d'emploi et de réaffectation, les obligations des pouvoirs organisateurs et des ORCE, les droits et obligations des membres du personnel ainsi que les missions des Commissions zonales et de la Commission centrale de gestion des emplois sont régis par les textes légaux repris ci-après :

- décret du 1 février 1993 fixant le statut des membres du personnel subsidiés de l'enseignement libre subventionné ;
- décret du 13 juillet 1998 portant organisation de l'enseignement maternel et primaire ordinaire et modifiant la réglementation de l'enseignement ;
- décret du 30 juin 1998 visant à assurer à tous les élèves des chances égales d'émancipation sociale, notamment par la mise en œuvre de discriminations positives ;
- décret du 3 mars 2004 organisant l'enseignement spécialisé ;
- décret du 12 mai 2004 relatif à la définition de la pénurie et à certaines Commissions dans l'enseignement organisé ou subventionné par la Communauté française ;
- arrêté du Gouvernement de la Communauté française du 28 août 1995 réglementant la mise en disponibilité par défaut d'emploi, la réaffectation et l'octroi d'une subvention traitement d'attente dans l'enseignement préscolaire et primaire libre subventionné, ordinaire et spécialisé.

L'ensemble de ces textes est disponible à l'adresse Internet suivante :

<http://www.cdadoc.cfwb.be/RechDoc/critdoc.asp>

B. Notions importantes et textes de référence

B.1. Mesures préalables à la mise en disponibilité

Il s'agit des mesures qui ont pour effet d'éviter la mise en disponibilité d'un membre du personnel engagé à titre définitif

Ces mesures sont décrites à l'article 5 de l'AGCF du 28 août 1995 précité auquel il convient de se référer.

B.2. Disponibilité et perte partielle de charge

Ce sont les dispositions des articles 6 et 7 de l'AGCF du 28 août 1995 qui trouvent ici à s'appliquer.

Le pouvoir organisateur doit mettre en disponibilité, après avoir appliqué les mesures préalables reprises sous B.1., le membre du personnel engagé à titre définitif qui compte dans la fonction concernée l'ancienneté de service la plus réduite parmi les membres du personnel exerçant la même fonction dans l'établissement où se produit la perte d'emploi. **La mise en disponibilité s'effectue donc par établissement.**

En cas d'égalité d'ancienneté de service, c'est l'ancienneté de fonction qui est déterminante. En cas d'égalité de l'ancienneté de service et de l'ancienneté de fonction, le membre du personnel le plus jeune est mis en disponibilité.

Situation particulière : Personnel paramédical, social et psychologique (ne concerne que l'enseignement spécialisé).

Les emplois occupés par des agents définitifs et qui étaient organisés ou subventionnés dans le cadre du capital-périodes 2008-2009 seront reconduits en priorité.

L'article 104 du décret du 3 mars 2004 fixe un capital-périodes global pour les fonctions du personnel paramédical, du personnel social et du personnel psychologique. Il en résulte qu'aucun temporaire ne peut être engagé dans une de ces fonctions si, au sein de l'établissement, un membre du personnel se trouve en disponibilité par défaut d'emploi ou en perte partielle de charge dans une de ces fonctions.

Si le capital-périodes le permet, priorité est accordée à la réaffectation, à la remise au travail et au complètement de charge d'un autre membre du personnel, conformément aux dispositions statutaires.

Les mises en disponibilité se font dans le respect global des anciennetés de service. Il en résulte qu'est mis en disponibilité ou en perte partielle de charge l'agent nommé à l'une des fonctions du personnel paramédical, psychologique ou social, qui compte la plus petite ancienneté de service. Un seul agent peut donc de cette manière être en perte partielle de charge.

B.3. Déclaration des emplois

En ce qui concerne la déclaration des emplois vacants, sont concernés ici, les emplois (dans les fonctions de recrutement et de promotion) définitivement vacants et les emplois temporairement vacants d'une durée de 15 semaines au moins.

Tous les emplois, qu'ils soient ou non protégés de la réaffectation, doivent être déclarés en application de l'article 21 du décret du 12/5/2004 précité et ce nonobstant les dispositions de l'AGCF du 28/8/1995 reprises ci-dessous.

En effet, dans la hiérarchie des normes réglementaires, le décret est une norme supérieure à l'arrêté et par conséquent l'application de l'article 21 du décret du 12/5/2004 est prépondérante.

Il est rappelé toutefois qu'il n'y aura pas de désignations dans les emplois soustraits à la réaffectation, dans le respect des règles applicables en la matière.

Les emplois vacants attribués par remise au travail conformément à l'article 10, § 1er de l'AGCF du 28 août 1995 sont également concernés et doivent figurer dans le relevé.

Si les conditions prévues à :

- 1) l'article 15, § 1^{er} bis, de l'AGCF du 28 août 1995 sont remplies, le membre du personnel en place protège son emploi vis-à-vis de la réaffectation et en conséquence aucune désignation, à l'initiative de l'ORCE, ne sera opérée dans cet emploi ;
- 2) l'article 15, § 2, de l'AGCF du 28 août 1995 sont remplies, le membre du personnel en place protège son emploi vis-à-vis de la réaffectation et, en conséquence, aucune désignation, à l'initiative des Commissions zonales de gestion des emplois et/ou de la Commission centrale de gestion des emplois, ne sera opérée dans cet emploi ;
- 3) l'article 15, § 2 bis, de l'AGCF du 28/8/1995 sont remplies, le membre du personnel en place protège son emploi vis-à-vis de la réaffectation et en conséquence aucune désignation, à l'initiative de l'ORCE, des Commissions zonales de gestion des emplois et/ou de la Commission centrale de gestion des emplois, ne sera opérée dans cet emploi.

Le pouvoir organisateur dont un ou plusieurs emplois définitivement vacants est ou sont occupés par un membre du personnel temporaire visé ci-dessus veillera à compléter correctement la colonne 24 du tableau EXCEL relatif aux emplois vacants.

B.4. Réaffectation et remise au travail

Définitions

Réaffectation : rappel en service d'un membre du personnel en disponibilité par défaut d'emploi :

- soit dans un emploi de la même fonction que celle dans laquelle il a été mis en disponibilité ;
- soit dans toute autre fonction pour laquelle le membre du personnel possède le titre requis pour autant que ladite fonction appartienne à la même catégorie de personnel, soit de la même nature, appartienne au même niveau et procure une rémunération au moins égale.

Remise au travail : rappel en service d'un membre du personnel en disponibilité par défaut d'emploi dans un emploi d'une autre fonction que celle qui répond à la définition de même fonction au sens de l'article 3 de l'AGCF du 28 août 1995, appartenant à la même catégorie de personnel et pour l'exercice de laquelle le membre du personnel possède le titre requis.

B.4.1 Réaffectation et remise au travail au sein du pouvoir organisateur dans les conditions suivantes :

- ✓ La réaffectation prime toujours sur la remise au travail ;
- ✓ Lorsque le pouvoir organisateur dispose de plusieurs emplois vacants, il est tenu de confier en priorité les emplois définitivement vacants aux membres du personnel mis en disponibilité ;
- ✓ Lorsque le pouvoir organisateur a mis en disponibilité plusieurs membres du personnel dans la même fonction, il doit rappeler d'abord en service celui qui a la plus grande ancienneté de service et, en cas d'égalité de service, celui qui a la plus grande ancienneté de fonction. En cas d'égalité de fonction, la priorité revient au membre du personnel le plus âgé.

L'obligation de remise au travail ne peut conduire un pouvoir organisateur à devoir confier des cours de religion ou de morale non confessionnelle aux instituteurs et maîtres de cours spéciaux en disponibilité.

L'obligation de remise au travail ne peut conduire un pouvoir organisateur à devoir confier, ni un membre du personnel à devoir accepter un emploi vacant de la même fonction dans l'enseignement spécialisé. En revanche, un membre du personnel mis en disponibilité dans l'enseignement spécialisé peut, à sa demande, être remis au travail dans l'enseignement ordinaire.

B.4.2. Quelques exemples de remise au travail :

Le rappel en service en qualité de maître de psychomotricité d'un membre du personnel mis en disponibilité en qualité de maître d'éducation physique mais qui est nanti d'un titre requis pour la fonction de maître de psychomotricité consiste en une remise au travail.

Le rappel en service en qualité d'instituteur primaire d'un membre du personnel mis en disponibilité dans la fonction d'instituteur maternel mais qui est nanti d'un titre d'instituteur primaire consiste en une remise au travail.

Le rappel en service en qualité d'instituteur primaire d'un membre du personnel mis en disponibilité en qualité de directeur d'école consiste en une remise au travail.

B.4.3. Réaffectation au sein de l'entité par l'ORCE dans les conditions suivantes :

L'AGCF du 28 août 1995, tel que modifié par le décret du 19 décembre 2002, prévoit que, suite aux réaffectations et remises au travail effectuées dans les pouvoirs organisateurs, l'ORCE réaffecte les membres du personnel encore en disponibilité dans l'entité.

Il ne s'agit plus ici de propositions de réaffectation mais bien de décisions contraignantes prises par l'ORCE devant s'appliquer tant aux pouvoirs organisateurs concernés qu'aux membres du personnel.

L'ORCE n'effectue en aucun cas des remises au travail¹.

La réaffectation « entité » s'effectue prioritairement dans les emplois définitivement vacants au sein de l'entité et ensuite dans les emplois temporairement vacants.

Les réaffectations effectuées d'initiative par un membre du personnel et par un pouvoir organisateur restent possibles **mais doivent dans tous les cas être confirmées par l'ORCE**.

B.4.4. Situations particulières

B.4.4.1. Maître de morale dans l'enseignement libre non confessionnel (ne concerne que l'enseignement ordinaire)

Il résulte des termes de l'article 50 du décret du 13 juillet 1998 portant organisation de l'enseignement maternel et primaire et modifiant la réglementation de l'enseignement (MB du 28.08.1998) que dans l'enseignement libre de caractère non confessionnel, tout maître de morale mis en disponibilité par défaut d'emploi ou mis en perte partielle de charge est remis au travail comme instituteur s'il possède le titre d'instituteur primaire.

Toutefois, en cas de perte partielle de charge, la remise au travail ne peut s'effectuer dans la même école ou dans la même implantation.

Les réaffectations des maîtres de morale en qualité d'instituteur(trice) primaire ne s'imposent que pour des emplois à prestations complètes ou incomplètes comportant une demi-charge, sauf si le pouvoir organisateur dispose d'un reliquat de périodes permettant une telle réaffectation ou une réaffectation correspondant à la perte de charge subie par le membre du personnel précité.

¹ Le rappel en service en qualité d'instituteur dans l'enseignement ordinaire d'un membre du personnel mis en disponibilité dans l'enseignement spécialisé dans une fonction d'instituteur, ou vice versa, consiste en une remise au travail.

B.4.4.2. Maîtres de religion dans l'enseignement libre confessionnel (ne concerne que l'enseignement ordinaire)

Dans l'enseignement libre confessionnel, le maître de religion correspondant au caractère de l'enseignement, mis en disponibilité totale ou partielle est remis au travail en qualité d'instituteur primaire s'il possède le titre d'instituteur primaire. Cette obligation ne s'impose toutefois que pour des emplois à prestations complètes ou incomplètes comportant une demi-charge, sauf si le pouvoir organisateur dispose d'un reliquat de périodes permettant une telle réaffectation ou une réaffectation correspondant à la perte de charge subie par le membre du personnel précité.

B.4.4.3. Maîtresses de coupe-couture (ne concerne que l'enseignement ordinaire)

Aux termes de l'article 51 du décret du 13 juillet 1998 précité, les maîtresses de travaux féminins, de coupe-couture ou de travaux manuels, engagées à titre définitif, en activité de service en 1997-1998 ne peuvent plus être mises en disponibilité ou déclarées en perte partielle de charge.

Leurs prestations sont prélevées sur le capital-périodes, à raison de 24 périodes par charge complète. Elles sont tenues d'accomplir des prestations visées à l'article 20 du décret du 13 juillet 1998 susvisé.

B.5. Reconduction des réaffectations et des remises au travail

Les dispositions légales applicables en matière de reconduction des réaffectations et des remises au travail se trouvent à l'article 13 de l'AGCF du 28 août 1995.

Concurrence entre la reconduction d'affectation d'un membre du personnel, prioritaire sur base de l'article 19 du décret du 17 juillet 2003 (violence), de l'article 18 du décret du 30 juin 1998 (D+) et la reconduction d'une réaffectation.

La candidature d'un membre du personnel souhaitant bénéficier des dispositions de l'article 19 du décret du 17 juillet 2003 accordant une priorité au membre du personnel victime d'un acte de violence et introduisant la suspension préventive des membres du personnel temporaires et la mise en disponibilité par retrait d'emploi dans l'intérêt du service dans les réseaux d'enseignement de la Communauté française et subventionnés, de même que la candidature d'un membre du personnel souhaitant bénéficier des dispositions de l'article 18 du décret du 30 juin 1998, visant à assurer à tous les élèves des chances égales d'émancipation sociale, notamment par la mise en œuvre de discriminations positives, auprès d'un pouvoir organisateur via les Commissions zonales d'affectation peuvent à certains moments être confrontées aux obligations de réaffectation au sein des pouvoirs organisateurs.

Dans ce cas, les règles de concurrence sont les suivantes :

- ✓ lorsque le pouvoir organisateur doit satisfaire à une réaffectation P.O. et à une priorité « article 19 » ou « article 18 », la réaffectation est prioritaire ;
- ✓ lorsque le pouvoir organisateur doit satisfaire à une reconduction de réaffectation et à une priorité « article 19 » ou « article 18 », la reconduction de la réaffectation est prioritaire ;
- ✓ lorsque le pouvoir organisateur doit satisfaire à une reconduction de réaffectation et à une reconduction d'une priorité « article 19 » et/ou « article 18 », la reconduction de la priorité « article 19 » est prioritaire sur la reconduction de la priorité « article 18 », laquelle a priorité sur la reconduction de la réaffectation ;
- ✓ lorsque le pouvoir organisateur doit satisfaire à une réaffectation P.O. d'un membre de son personnel et à la reconduction d'une priorité « article 19 » et/ou « article 18 », la réaffectation est prioritaire.

B.6. Recours possibles

1^{er} niveau de recours : devant la Commission zonale de gestion des emplois : **article 17, §2**

Les situations litigieuses qui pourraient surgir entre l'ORCE et un pouvoir organisateur ou entre l'ORCE et un membre du personnel ainsi que les difficultés qui pourraient naître à l'occasion des mesures de réaffectation prises par l'ORCE seront soumises à l'arbitrage de la Commission zonale de gestion des emplois.

Celle-ci communiquera sa décision au membre du personnel et au pouvoir organisateur concernés (par pli recommandé).

Une copie de cette décision sera transmise au Président de l'ORCE intéressé.

Si les motifs de refus invoqués par le membre du personnel ne sont pas jugés valables par la Commission zonale et que le membre du personnel a cessé d'occuper ses fonctions, il est démis d'office de celles-ci (cfr art. 16 § 4 de l'arrêté du 28-08-1995).

2^{ème} niveau de recours : devant la Commission centrale de gestion des emplois : **article 17, §1^{er}**

Les situations litigieuses qui pourraient surgir entre la Commission zonale et un pouvoir organisateur ou entre la Commission zonale et un membre du personnel seront soumises à l'arbitrage de la Commission centrale de gestion des emplois dont l'adresse est la suivante :

MINISTERE DE LA COMMUNAUTE FRANCAISE
Commission centrale de gestion des emplois pour l'enseignement fondamental libre
subventionné
Espace 27 septembre
Extension Jennifer – Bureau 1^E 159
Boulevard Léopold II, 44
1080 BRUXELLES

Celle-ci communiquera sa décision au membre du personnel et au pouvoir organisateur concernés (par pli recommandé).

Une copie de cette décision sera transmise au Président de la Commission zonale intéressée. Si les motifs de refus invoqués par le membre du personnel ne sont pas jugés valables par la Commission centrale et que le membre du personnel a cessé d'occuper ses fonctions, il est démis d'office de celles-ci (cfr art. 16 § 4 de l'arrêté du 28-08-1995).

C. Rôle des Instances de réaffectation : ORCE, Commission zonale de gestion des emplois et Commission centrale de gestion des emplois

C.1. Réaffectation et remise au travail

C.1.1. Réaffectation par l'ORCE : cfr point B.4.3.

C.1.2. Réaffectation et remise au travail par les Commissions zonales de gestion des emplois :

L'article 17 § 2 de l'AGCF du 28 août 1995, tel que modifié, prévoit que *les Commissions zonales de gestion des emplois ont pour mission de réaffecter ou à défaut, de remettre au travail les membres du personnel en disponibilité, soit en procédant à des désignations d'office, soit en entérinant les réaffectations opérées spontanément par les pouvoirs organisateurs des écoles ou par l'ORCE.*

Les Commissions zonales de gestion des emplois examineront en première instance les recours introduits contre les décisions de réaffectation et de remise au travail prises par les pouvoirs organisateurs et contre les décisions de réaffectation prises par l'ORCE.

C.1.3. Réaffectation et remise au travail par la Commission centrale de gestion des emplois :

L'article 17 de l'AGCF du 28 août 1995 tel que modifié prévoit que *la Commission centrale a pour mission :*

1^{er} - de réaffecter les membres du personnel mis en disponibilité, soit en procédant à des désignations d'office, soit en entérinant les réaffectations effectuées par les pouvoirs organisateurs, par l'ORCE et par les Commissions zonales de gestion des emplois ;

2^{ème} - de remettre au travail (...) les membres du personnel en disponibilité, en attendant qu'ils puissent être réaffectés ;

3^{ème} - de statuer en deuxième instance (...) sur les recours introduits par les pouvoirs organisateurs ou les membres du personnel contre les décisions des Commissions zonales de gestion des emplois ;

C.2. Non-reconduction des réaffectations et des remises au travail

Seule la Commission centrale de gestion des emplois est compétente pour statuer, au nom du Ministre, sur les demandes de non-reconduction des réaffectations et des remises au travail introduites par les pouvoirs organisateurs et par les membres du personnel (article 17, §1^{er}, 4^o de l'AGCF du 28 août 1995).

SECTION 2 : Gestion des opérations

A. Organisation fonctionnelle :

Les pouvoirs organisateurs et les directions des établissements d'enseignement trouveront, dans la présente section, les modèles de documents à utiliser, pour l'année scolaire 2009-2010, en vue de transmettre à l'ORCE les renseignements suivants :

1. la notification individuelle des **mis en disponibilité par défaut d'emploi** ou des **pertes partielles de charge** (annexe 1 dossier enseignant) ;
2. un relevé par établissement **des mis en disponibilité par défaut d'emploi** ou des **pertes partielles de charge**, des **désignations** réalisées au plus tard le 1^{er} octobre, par le PO, par l'ORCE ainsi que des **reconductions des désignations** réalisées pour l'année scolaire 2009-2010 dans l'établissement ;
3. la notification, par établissement et par fonction, des **emplois vacants** soumis à la réaffectation.

Remarques importantes :

1°) Dans le cadre de la simplification des tâches administratives, les demandes d'agrément de mise en disponibilité par défaut d'emploi et de liquidation d'une subvention-traitement d'attente (ancienne annexe 7) et les déclarations de suspension de la subvention-traitement d'attente (ancienne annexe 7 bis) ne doivent plus être transmises à la Direction déconcentrée dont vous relevez.

En effet, d'une part, en signant l'annexe 1 de notification individuelle de mise en disponibilité par défaut d'emploi ou des pertes partielles de charge, le membre du personnel sollicite l'octroi ou la suspension de la subvention traitement d'attente et d'autre part, les codes DI à reprendre sur l'annexe 7/01 relative aux attributions du membre du personnel permettront au service FLT de tenir compte d'une demande de suspension de la subvention traitement d'attente si le code 72 est repris en regard des heures visées par la suspension.

B. Renseignements complémentaires :

B.1. Numérotation des établissements pour les besoins des opérations visées par la présente circulaire.

Chaque établissement est identifié par le numéro FASE que vous trouverez dans l'annexe 5 concernant votre niveau, votre réseau ou votre type d'enseignement.

Ce numéro d'ordre vous permettra d'encoder correctement les informations dans les deux tableaux EXCEL relatifs, l'un aux mises en disponibilité et pertes partielles de charge, l'autre aux déclarations d'emplois vacants.

B.2. Zones de réaffectation

Les établissements d'enseignement sont répartis en zone de réaffectation (voir annexe ZONES.xls)

Les coordonnées des ORCE (Président et secrétaire, adresse, téléphone, fax et courriel éventuels) sont reprises en **annexe 6**

B.3. Adresses utiles

COMMISSIONS ZONALES DE GESTION DES EMPLOIS

A. ENSEIGNEMENT LIBRE CONFESSIOENNEL

1. Commission zonale de gestion des emplois de la Région de BRUXELLES-CAPITALE (Zone 1)

Ministère de la Communauté française
Commission zonale de gestion des emplois de la Région de BRUXELLES-CAPITALE
Enseignement fondamental libre subventionné
A l'attention de Madame Odette MICHOT, Présidente
Bureau 2^E 222
Boulevard Léopold II, 44
1080 BRUXELLES
Tél. : 02/413.40.77

Secrétaire : Monsieur Jan MICHIELS
Tél. : 02/413.38.97
Fax : 02/413.40.78
Courriel : jan.michiels@cfwb.be

2. Commission zonale de gestion des emplois de la Province de BRABANT WALLON (Zone 2)

Ministère de la Communauté française
Commission zonale de gestion des emplois de la Province de BRABANT WALLON
Enseignement fondamental libre subventionné
A l'attention de Madame Odette MICHOT, Présidente
Bureau 2^E 222
Boulevard Léopold II, 44
1080 BRUXELLES
Tél. : 02/413.40.77

Secrétaire : Madame Monique HENDRICKX
Tél. : 02/413.35.50
Fax : 02/413.40.78
Courriel : monique.hendrickx@cfwb.be

3. Commission zonale de gestion des emplois des arrondissements administratifs de HUY et WAREMME (Zone 3)

Ministère de la Communauté française
Commission zonale de gestion des emplois des arrondissements administratifs de HUY et WAREMME
Enseignement fondamental libre subventionné
A l'attention de Madame Viviane LAMBERTS, Présidente
Rue d'Ougrée, 65
4031 ANGLEUR
Tél. : 04/364.13.26

Secrétaire : Madame COLOMBEROTTO Marie
Tél. : 04/364.13.23.
Fax : 04/364 13 02
Courriel : marie.colomberotto@cfwb.be

4. Commission zonale de gestion des emplois de l'arrondissement administratif de LIEGE (Zone 4)

Ministère de la Communauté française
Commission zonale de gestion des emplois de l'arrondissement administratif de LIEGE
Enseignement fondamental libre subventionné
A l'attention de Madame Viviane LAMBERTS, Présidente
Rue d'Ougrée, 65
4031 ANGLEUR
Tél. : 04/364.13.26

Secrétaire : Madame COLOMBEROTTO Marie
Tél. : 04/364.13.23.
Fax : 04/364 13 02
Courriel : marie.colomberotto@cfwb.be

5. Commission zonale de gestion des emplois de l'arrondissement administratif de VERVIERS (zone 5)

Ministère de la Communauté française
Commission zonale de gestion des emplois de l'arrondissement administratif de VERVIERS
Enseignement fondamental libre subventionné
A l'attention de Madame Viviane LAMBERTS
Rue d'Ougrée, 65
4031 ANGLEUR
Tél. : 04/364.13.26

Secrétaire : Madame COLOMBEROTTO Marie
Tél. : 04/364.13.23.
Fax : 04/364 13 02
Courriel : marie.colomberotto@cfwb.be

6. Commission zonale de gestion des emplois de la Province de NAMUR (zone 6)

Ministère de la Communauté française
Commission zonale de gestion des emplois de la Province de NAMUR
Enseignement fondamental libre subventionné
A l'attention de Madame Monique LAMOULINE, Présidente
Avenue Gouverneur Bovesse, 41
5100 JAMBES
Tél. : 081/33.01.71

Secrétaire : Madame Catherine STASSIN
Tél. : 081/33.01.88
Fax : 081/30.94.12
Courriel : catherine.stassin@cfwb.be

7. Commission zonale de gestion des emplois de la Province de LUXEMBOURG (Zone 7)

Ministère de la Communauté française
Commission zonale de gestion des emplois de la Province de Luxembourg
Enseignement fondamental libre subventionné
A l'attention de Madame Monique LAMOULINE, Présidente
Avenue Tesch, 61
6700 ARLON
Tél. : 081/33.01.71

Secrétaire : Madame Catherine STASSIN
Tél. : 081/33.01.88
Fax : 081/30.94.12
Courriel : catherine.stassin@cfwb.be

8. Commission zonale de gestion des emplois du HAINAUT-OCCIDENTAL (Zone 8)

(Concerne les communes de : ANTOING, ATH, BELOEIL, BRUNEHAUT, BERNISSART, BRUGELETTE, CELLES, CHIEVRES, COMINES-WARNETON, ELLEZELLES, ESTAIMPUIS, FLOBECQ, FRASNES-LEZ-ANVAING, LESSINES, LEUZE-EN-HAINAUT, MONT-DE-L'ENCLUS, MOUSCRON, PECQ, RUMES, TOURNAI, PERUWELZ, SILLY).

Ministère de la Communauté française
Commission zonale de gestion des emplois du HAINAUT-OCCIDENTAL
Enseignement fondamental libre subventionné
A l'attention de Monsieur Paul LENNE, Président
Rue du Chemin de Fer, 433
7000 MONS
Tél. : 065/55.56.00

Secrétaire : Madame Yvette BOISDEQUIN
Tél. : 065/55.56.06
Fax : 065/35.24.54
Courriel : yvette.boisdequin@cfwb.be

9. Commission zonale de gestion des emplois de MONS-CENTRE (zone 9)

(Concerne les communes de : BOUSSU, BRAINE-LE-COMTE, CHAPELLE-HERLAIMONT, COLFONTAINE, DOUR, ECAUSSINNES, ENGHIEU, FRAMERIES, HENSIES, HONNELLES, JURBIZE, LA LOUVIERE, LENS, LE ROEULX, MANAGE, MONS, MORLANWELZ, QUAREGNON, QUEVY, QUIEVRAIN, SAINT-GHISLAIN, SENEFFE, SOIGNIES)

Ministère de la Communauté française
Commission zonale de gestion des emplois de MONS-CENTRE
Enseignement fondamental libre subventionné
A l'attention de Monsieur Paul LENNE, Président
Rue du Chemin de Fer, 433
7000 MONS
Tél. : 065/55.56.00

Secrétaire : Madame Yvette BOISDEQUIN
Tél. : 065/55.56.06
Fax : 065/35.24.54
Courriel : yvette.boisdequin@cfwb.be

10. Commission zonale de gestion des emplois de CHARLEROI-HAINAUT SUD (zone 10)

(Concerne les communes de : AISEAU-PRESLES, ANDERLUES, BEAUMONT, BINCHE, CHARLEROI, CHATELET, CHIMAY, COURCELLES, ERQUELINNES, ESTINNES, FARCIENNES, FLEURUS, FONTAINE-L'ÉVEQUE, FROIDCHAPELLE, GERPINNES, HAM-SUR-HEURE, LES BONS-VILLERS, LOBBES, MONTIGNY-LE-TILLEUL), MERBES, MOMIGNIES, PONT-A-CELLES, SIVRY-RANCE, THUIN)

Ministère de la Communauté française
Commission zonale de gestion des emplois de CHARLEROI-HAINAUT SUD
Enseignement fondamental libre subventionné
A l'attention de Monsieur Paul LENNE, Président
Rue du Chemin de Fer, 433
7000 MONS
Tél. : 065/55.56.00

Secrétaire : Madame Yvette BOISDEQUIN
Tél. : 065/55.56.06
Fax : 065/35.24.54
Courriel : yvette.boisdequin@cfwb.be

B. ENSEIGNEMENT LIBRE NON CONFESIONNEL

Adresse unique :

Ministère de la Communauté française
Commission zonale de gestion des emplois de l'enseignement libre non confessionnel
Enseignement fondamental libre subventionné
A l'attention de Madame Christine RUHL, Présidente
Bureau : 2^E 250
Boulevard Léopold II, 44
1080 BRUXELLES
Tél. : 02/413.37.59

Secrétaire : Monsieur Vincent TIELEMANS
Tél. : 02 / 413.26.40
Fax : 02 / 413.40.92
Courriel : vincent.tielemans@cfwb.be

Commission centrale de gestion des emplois

Ministère de la Communauté française

Président de la Commission centrale de gestion des emplois pour l'enseignement libre subventionné – Chambre compétente pour l'enseignement confessionnel et Chambre compétente pour l'enseignement libre non confessionnel)

Monsieur Alain BERGER
Boulevard Léopold II, 44
1080 BRUXELLES
Tél. : 02/413.40.95
Fax : 02/413.35.52

Secrétaire de la Commission centrale de gestion des emplois pour l'enseignement libre subventionné – Chambre compétente pour l'enseignement confessionnel et Chambre compétente pour l'enseignement libre non confessionnel)

Monsieur Philippe TRUYE
Bureau 1^E 159
Boulevard Léopold II, 44
1080 BRUXELLES
Tél. : 02/413.25.97
Fax : 02/413.29.25
Courriel : philippe.truye@cfwb.be

C. Informatisation des notifications des mises en disponibilité par défaut d'emploi, des pertes partielles de charge et des réaffectations – déclaration des emplois vacants - Année scolaire 2009-2010

Dans le cadre de l'uniformisation des données sur base de fichiers informatisés, j'attire votre attention sur les nouvelles instructions concernant ces fichiers informatisés.

Compte tenu des délais très courts endéans lesquels les établissements scolaires doivent procéder aux encodages des mises en disponibilité et des emplois vacants en vue de les transmettre aux ORCE, qui à leur tour, doivent encoder leurs propres travaux afin de transmettre l'ensemble des fichiers aux Commissions zonales de gestion des emplois, il est impératif que **les opérations d'encodage soient effectuées en respectant strictement les instructions reprises dans la présente section.**

En effet, le non respect des modalités pratiques d'encodage est source de difficultés pour les travaux des Commissions de gestion des emplois.

Les secrétariats des Commissions de gestion des emplois ont procédé à une analyse approfondie des fichiers informatiques relatifs aux « mises en disponibilité » et aux « emplois vacants » pour l'ensemble des niveaux d'enseignement.

Vous trouverez ci-après une liste, non exhaustive, des erreurs le plus fréquemment commises et qui obligent un ré encodage des données par les secrétaires des commissions.

J'attire donc votre attention toute particulière sur ces erreurs à éviter :

1) encodage des mises en disponibilité

- **La structure et le format des colonnes et des cellules des fichiers ne peuvent pas être modifiés** : les modifications de formatage empêchent les fusions.
- **Le fichier regroupant l'ensemble des n°FASE d'un même PO doit parvenir en un seul envoi.**
- **L'utilisation des choix proposés par les listes déroulantes doit être systématique** : on a constaté l'utilisation d'abréviations inconnues ou non compréhensibles.
- **Des lignes blanches ne doivent pas être introduites entre les lignes encodées.** : l'encodage doit commencer dès la ligne 5
- **Lorsque plusieurs lignes sont encodées pour un même MDP, toutes les données le concernant doivent être reproduites à chaque ligne.**

- **Toutes les données demandées doivent être complétées** : par exemple, la fonction ou les titres de capacité ne sont pas mentionnés.
- **Le dénominateur mentionné doit correspondre à la fonction** (colonne 24) : utilisation d'un dénominateur qui ne correspond pas à la fonction.
- **Calcul du reste à pourvoir erroné.**
- **la charge initiale (colonne 11) doit être indiquée sous forme de fraction ;**
- **Lorsque le PO a retrouvé des heures pour un MDP, les colonnes de 21 à 34 dans la seconde partie du tableau doivent être complétées.**
- **L'ancienneté de service doit être indiquée en nombre de jours** : nombre de jours indiqué parfois fantaisiste (ex. : 60 000 jours).
- **S'assurer qu'il n'y a pas de doublons.**
- **Si aucune mise en disponibilité à déclarer, il faut introduire le numéro FASE suivi de la mention « néant »**
- **La colonne DI doit être complétée si la situation du MDP le justifie.**
- **S'assurer que le MDP pour lequel un document EL/D-NTA a été établi est bien repris dans le fichier mises en disponibilité.**
- **S'assurer que le nom donné au fichier est correct** : évite de devoir le renommer pour le classement.

2) Encodage des emplois vacants

- **Seuls les fichiers informatiques joints en annexe à la présente circulaire doivent être utilisés.** Il a été constaté une utilisation fréquente du programme PROECO au lieu du fichier des « mises en disponibilité » en annexe à la circulaire.
Sur le fichier informatisé, les colonnes 2, 3, 4 et 5 ne peuvent être encodées alors que sur le programme PROECO ces données ne sont pas automatiques.
- **La structure et le format des colonnes et des cellules des fichiers ne peuvent pas être modifiés** : les modifications de formatage empêchent les fusions.
- **Le fichier regroupant l'ensemble des n°FASE d'un même PO doit parvenir en un seul envoi.**
- **Les données relatives à un même PO doivent être transmises en un seul fichier.**
- **Les données relatives à une même implantation ne peuvent pas varier d'une ligne à l'autre (ex. : D+)**
- **Des lignes blanches ne doivent pas être introduites entre les lignes encodées.**

- **Les données relatives à l'ancienneté de service (colonne 23) et la protection de l'emploi (colonne 24) doivent être complétées** : elles sont souvent manquantes.
- **L'ancienneté de service doit être indiquée en nombre de jours.**
- **Toutes les données demandées doivent être complétées** : par exemple, la fonction ou les titres de capacité ne sont pas mentionnés
- **L'utilisation des choix proposés par les listes déroulantes doit être systématique** : manque d'uniformité des données encodées.
- **La concordance entre les données des colonnes 14 (vacance de l'emploi) et 19 (situation du MDP) doit être respectée.**
- **Lorsqu'il s'agit d'un emploi temporairement vacant, la date de fin de vacance doit être indiquée en colonne 15.**
- **Le dénominateur mentionné doit correspondre à la fonction (colonne 21)** : utilisation d'un dénominateur qui ne correspond pas à la fonction.
- **Envoi tardif des documents EL/D-NTA** : empêche la vérification des données avant la réunion de la Commission de gestion des emplois.
- **S'assurer que les documents EL/D-NTA ont été signés par les MDP** : à défaut, le secrétariat doit renvoyer lesdits documents aux écoles ce qui alourdit d'autant le travail de tous.
- **S'assurer que le MDP a coché la case visant à obtenir la liquidation de la subvention traitement d'attente** : à défaut, cette dernière ne lui sera pas versée.
- **La colonne 24 (protection de l'emploi) doit être complétée** : donnée incorrecte, non complétée ou incohérente.
- **S'assurer que le nom donné au fichier est correct** : évite de devoir le renommer pour le classement

Les pouvoirs organisateurs et les directions des établissements d'enseignement trouveront, en annexe à la présente, les modèles de documents à utiliser, pour l'année scolaire 2009-2010, en vue de transmettre à l'ORCE ou aux Commissions zonales de gestion des emplois les renseignements suivants :

1. **la notification individuelle des mises en disponibilité par défaut d'emploi ou des pertes partielles de charge (annexe 1 dossier enseignant, 4 pages) ;**
2. **un relevé par établissement des mises en disponibilité par défaut d'emploi ou des pertes partielles de charge, des désignations réalisées au plus tard le 1^{er} octobre, par le PO ainsi que des reconductions des désignations réalisées pour l'année scolaire 2009-2010 dans l'établissement ;**

3. la notification, par établissement et par fonction, de tous les emplois vacants.

Ces différents points sont développés à partir de la page 25.

Les renseignements relatifs :

- au point 1 repris ci-dessus sont fournis par l'encodage de formulaires WORD ;
- et ceux relatifs aux points 2 et 3 repris ci-dessus seront fournis par l'encodage de tableaux EXCEL.

Ces fichiers sont joints à la présente circulaire sur le site :

<http://www.adm.cfwb.be/fr> où les annexes sont téléchargeables.

Je vous invite à enregistrer chaque fichier sur le disque dur de votre PC. Ces fichiers peuvent être ouverts sous Excel 97 ou Word 97 ou une version postérieure suivant le logiciel installé sur votre PC.

Remarque : Si vous possédez une nouvelle version d'Excel (2007), vous devez utiliser absolument la version 2003 pour que les fichiers reçus par les CZ soient lisibles.

Vous trouverez les fichiers suivants dont l'intitulé est complété en fonction du niveau, du réseau et du type d'enseignement :

- **Annexe 1 dossier enseignant.doc** qui permet l'encodage des notifications individuelles des mises en disponibilité et pertes partielles de charge.
- **Disponibilité école.xls**

l'onglet ENCODAGE est la feuille que vous devez utiliser pour l'encodage de toutes les mises en disponibilité de votre établissement scolaire, des nouvelles désignations par le PO et les reconductions des désignations antérieures (ORCE, CZ et/ou CC).

Vous y trouvez :

- la partie gauche « **Relevé des mises en disponibilité** » ;
- la partie droite « **Désignation dans le PO et reconductions des désignations** » (ORCE, CZ et/ou CC).
- **Disponibilité note explicative.xls**
 - Précise les données à introduire dans chacune des colonnes.
 - Indique la manière la plus adéquate d'encoder.
 - Et fournit un exemple si nécessaire .
- **Emplois vacants école.xls**

l'onglet ENCODAGE est la feuille que vous devez utiliser pour l'encodage du relevé des emplois vacants de votre établissement scolaire.

- **Emplois vacants note explicative.xls**
 - Précise les données à introduire dans chacune des colonnes.
 - Indique la manière la plus adéquate d'encoder.
 - Et fournit un exemple si nécessaire.
- **Annexe 2.xls** qui permet l'encodage de la « notification individuelle d'emplois vacants déclarés en cours d'année scolaire ». **(y compris dans le cadre de l'application de l'article 27 du décret du 12/05/2004)**
- **Annexe 3.doc** contient les codes relatifs aux congés, absences, disponibilités...
- **Annexe 4.doc** contient la nomenclature de la classification des fonctions.
- **Annexe 5.doc** reprend la liste, par réseau, par niveau ou par type d'enseignement des établissements scolaires ainsi que le numéro FASE en vue des opérations de gestion des dossiers.

Remarque : si vous remarquez qu'il y a une erreur ou une modification à apporter au niveau de votre établissement, veuillez la communiquer à Mme LESZCZAK Maïté. Tel : 02/413.28.61. courriel : maite.leszczak@cfwb.be

Intitulé complet des fichiers par réseau

COMMISSIONS DE GESTION DES EMPLOIS

ZONES.xls

Annexe 3.CODES DI.xls

Annexe 4 FONCTIONS.xls

ENSEIGNEMENT FONDAMENTAL LIBRE

Disponibilité F L note explicative.xls

Emplois vacants F L note explicative.xls

FICHIERS ENCODAGE FONDAMENTAL LIBRE CONFESIONNEL

Disponibilité F LC école.xls

Emplois vacants F LC école.xls

Annexe 2 F LC.xls

Annexe 5 ECOLES F LC.xls

FICHIERS ENCODAGE FONDAMENTAL LIBRE NON CONFESIONNEL

Disponibilité F LNC école.xls

Emplois vacants F LNC école.xls

Annexe 2 F LNC.xls

Annexe 5 ECOLES F LNC.xls

En conséquence de ce qui précède, je vous invite à procéder à une lecture particulièrement attentive de l'ensemble des documents qui vous sont fournis afin de permettre aux ORCE, aux Commissions zonales et à la Commission centrale de gestion des emplois d'exercer, au mieux et dans l'intérêt de tous, les missions qui leur sont confiées par le législateur.

1. NOTIFICATION INDIVIDUELLE DES MISES EN DISPONIBILITE PAR DEFAULT D'EMPLOI OU DES PERTES PARTIELLES DE CHARGE ET DEMANDE D'UNE SUBVENTION-TRAITEMENT D'ATTENTE

1.1. *La notification individuelle des mises en disponibilité par défaut d'emploi et des pertes partielles de charge ainsi que la demande de subvention-traitement d'attente se feront au moyen des formulaires EL/D-N.TA (Enseignement libre/Disponibilité – Notification. Traitement d'attente).*

Ce document qui constitue l'annexe 1 dossier enseignant de la présente circulaire se compose de 4 pages.

L'attention des pouvoirs organisateurs est attirée sur le fait que la charge à pourvoir par les Commissions, instances de réaffectation, est mentionnée au cadre C de l'annexe 1 page 3, déduction faite des périodes couvertes par une suspension de la subvention-traitement d'attente.

Après avoir été datée et signée par le membre du personnel, la notification individuelle visée ici est envoyée aux destinataires repris au point 1.2.

A défaut, la subvention-traitement d'attente ne pourra lui être octroyée puisque cette dernière doit être demandée (article 4, § 1^{er} de l'AGCF du 28/08/1995).

Il est demandé pour chaque membre du personnel de glisser l'ensemble des documents mentionnés ci-avant dans une farde individuelle aux nom et prénom du membre du personnel.

1.2. *Date d'envoi des documents EL/D-N.TA.*

Pour les mises en disponibilité et pertes partielles de charge, qu'elles soient prononcées le **1^{er} septembre ou le 1^{er} octobre**, les documents devront parvenir au Président de l'ORCE pour le **vendredi 9 octobre 2009** au plus tard.

Les destinataires des documents EL/D-N.TA, sont exclusivement :

- l'ORCE ou la Commission zonale de gestion des emplois : un exemplaire ;
- le membre du personnel : un exemplaire.

Pour les mises en disponibilité et pertes partielles de charge prenant effet exceptionnellement :

- après le **1^{er} octobre et jusqu'au 8 octobre 2009**, le pouvoir organisateur rédige le document EL/D-N.TA dont les destinataires sont :
 - la Commission zonale de gestion des emplois ;
 - le membre du personnel : un exemplaire.

Ces documents doivent être transmis le plus rapidement et dans la mesure du possible **avant le 16/10/2009** de manière à permettre à la Commission zonale de gestion des emplois de procéder à ses travaux dans les délais prévus par le décret.

- **à partir du 9 octobre 2009**, le pouvoir organisateur rédige le document EL/D-N.TA dont les destinataires sont :
 - le secrétariat de la Commission centrale de gestion des emplois : un exemplaire ;
 - le membre du personnel : un exemplaire

Ces documents doivent être transmis le plus rapidement et dans la mesure du possible **au plus tard le 20 novembre 2009** de manière à permettre à la Commission centrale de gestion des emplois de procéder à ses travaux dans les délais prévus par le décret.

2. RELEVÉ DES MISES EN DISPONIBILITÉ PAR DÉFAUT D'EMPLOI, DES PERTES PARTIELLES DE CHARGE, DES DESIGNATIONS DANS LE POUVOIR ORGANISATEUR ET LA RECONDUCTION DES DESIGNATIONS EFFECTUEES ANTERIEUREMENT (PO, ORCE, CZ ET/OU CC)

Ce relevé vise à globaliser, par établissement et en un seul document, les données contenues dans chaque notification individuelle ainsi que des renseignements sur les opérations effectuées au sein des pouvoirs organisateurs ou sur l'état des reconductions des désignations en cours et touchant les membres du personnel pour lesquels une notification est ou continue d'être établie.

Pour l'établir, il convient, d'encoder, dans le tableau EXCEL « Disponibilité école.xls », les données relatives aux disponibilités et pertes partielles de charge pour votre établissement ainsi que les décisions touchant les membres du personnel de votre établissement, tant au niveau des nouvelles désignations PO qu'au niveau des reconductions des désignations prononcées antérieurement.

Les pouvoirs organisateurs **qui ne prononcent aucune disponibilité** ou perte partielle de charge doivent le **signaler en encodant NEANT dans le fichier**.

Le classeur « Disponibilité école.xls » **doit être enregistré, sur le disque dur de votre PC pour un envoi par courriel, à défaut sur une disquette ou un CD, en version Excel 97 uniquement.**

Remarque : Si vous possédez une nouvelle version d'Excel (2007), vous devez utiliser absolument la version 2003 pour que les fichiers reçus par les CZ soient lisibles.

Ce fichier sera intitulé : Disponibilité école suivi de votre N° FASE en xls

Exemple : Disponibilité F LC école 18.xls

Exemple : Disponibilité F LNC école 245.xls

Le fichier contenant ce classeur sera transmis par courriel ou à défaut sur une disquette ou un CD, dans les mêmes délais et auprès des mêmes instances, que les notifications individuelles visées au point 1.2.

Afin d'assurer l'authenticité des informations

- si transmission par courrier électronique, en l'absence de signature électronique, il est demandé que le courriel soit accompagné d'une note introductive certifiant que les informations contenues dans les fichiers joints reflètent la situation exacte des membres du personnel. Cette note introductive, **version papier**, revêtue de la signature du président du

pouvoir organisateur ou de son mandataire, devra être envoyée simultanément auprès des mêmes instances, par courrier normal.

- si envoi d'une disquette ou d'un CD, ce support sera transmis accompagné d'une note revêtue de la signature du président du pouvoir organisateur ou de son mandataire.

3. NOTIFICATION DE TOUS LES EMPLOIS VACANTS, PAR FONCTION

Cette notification prend la forme d'un relevé des divers emplois vacants au sein de l'ensemble de l'établissement.

Ce relevé sera établi, comme pour le relevé des disponibilités et pertes partielles de charge, par l'encodage dans le tableau EXCEL approprié, c'est-à-dire « **Emplois vacants école.xls** ».

Il doit être transmis dans les mêmes délais et auprès des mêmes instances, que les notifications individuelles visées au point 1.2.

Le classeur « Emplois vacants école.xls » **doit être enregistré, sur le disque dur de votre PC pour un envoi par courriel, à défaut sur une disquette ou un CD, en version Excel 97 uniquement.**

Remarque : Si vous possédez une nouvelle version d'Excel (2007), vous devez utiliser absolument la version 2003 pour que les fichiers reçus par les CZ soient lisibles.

Ce fichier sera intitulé : Emplois vacants école suivi de votre N° FASE en xls

Exemple : Emplois vacants F LC école 18.xls.

Exemple : Emplois vacants F LNC école 245.xls.

Cet envoi se fera **selon les mêmes modalités qu'au point 2 ci-dessus** c'est-à-dire accompagnée d'une note revêtue de la signature du président du pouvoir organisateur ou de son mandataire.

Il est évident que ce relevé ne peut contenir que les emplois vacants au plus tard le **8 octobre 2009**.

En conséquence, les déclarations individuelles d'emplois vacants postérieures à cette date doivent être établies selon le modèle repris en annexe 2.

Elles seront transmises :

- au Président de l'ORCE ou de la Commission zonale de gestion des emplois pour ceux qui sont vacants entre le **9 octobre et le 13 octobre 2009** ;
- au Président de la Commission zonale de gestion des emplois pour ceux qui sont vacants entre le **14 octobre et le 23 octobre 2009** ;

- au secrétariat de la Commission centrale de gestion des emplois pour ceux qui sont vacants à partir du **26 octobre 2009** de l'année scolaire en cours.

Sont concernés ici, les emplois (dans les fonctions de recrutement et de promotion) définitivement vacants et les emplois temporairement vacants **d'une durée de 15 semaines au moins**.

Tous ces emplois, qu'ils soient ou non protégés de la réaffectation, doivent être déclarés.

J'attire à nouveau votre attention sur la *classification des emplois par fonction*.

Chaque emploi soumis à la réaffectation et figurant dans le tableau EXCEL ou sur les déclarations individuelles, lorsqu'elles sont nécessaires, doit être classé dans une nomenclature précise.

Cette nomenclature est disponible en consultant **l'annexe 4**.

Dans cette annexe, la colonne intitulée OSPAC a pour but de préciser le type d'enseignement dans lequel cette fonction est organisée :

- **O** : dans l'enseignement ordinaire
- **S** : dans l'enseignement spécialisé
- **P** : dans l'enseignement de promotion sociale
- **A** : dans l'enseignement artistique
- **C** : dans un CEFA

Remarque : Cette nomenclature concerne également le relevé visé au point 2 de la présente circulaire relatif aux disponibilités et pertes partielles de charge.

Votre encodage ne doit pas se soucier d'un regroupement par fonction car cette globalisation sera effectuée à l'initiative de l'ORCE ou de la Commission zonale de gestion des emplois.

SECTION 3 : Précisions utiles pour les travaux de l'ORCE pour la session 2009-2010 :

Suite à l'uniformisation des fichiers informatisés, vous trouverez des classeurs Excel relatifs aux travaux de l'ORCE, ainsi que de nouvelles instructions.

➤ **il est demandé à chaque Président d'ORCE :**

de veiller à transmettre au Président(e) de la Commission zonale de gestion des emplois concernée :

- ***les documents individuels*** de mise en disponibilité. Ceux-ci seront si possible **classés par ordre alphabétique** et divisé en **deux groupes** :
 - ❖ les documents de mise en disponibilité des enseignants réaffectés par l'ORCE et **dont la charge à pourvoir** en Commission zonale de gestion des emplois **est égale à zéro** ;
 - ❖ les documents de mise en disponibilité des enseignants dont **une partie de la charge reste à pourvoir** par la Commission zonale de gestion des emplois.
- ***des dossiers complets*** (annexe1 dossier enseignant, 4 pages) pour les **situations particulières** qui font l'objet d'un recours auprès de la Commission zonale de gestion des emplois.

Remarque : Si vous possédez une nouvelle version d'Excel (2007), vous devez utiliser absolument la version 2003 pour que les fichiers reçus par les CZ soient lisibles.

ORGANISATION FONCTIONNELLE

Vous trouverez sur le site

<http://www.adm.cfwb.be/fr>

des fichiers téléchargeables vous permettant de remplir, via l'informatique, une partie de vos obligations vis-à-vis de la Commission zonale de gestion des emplois.

- **FUSION disponibilité F L ORCE note explicative.xls**

ENSEIGNEMENT LIBRE CONFESIONNEL

- **FUSION disponibilité F LC ORCE.xls**
- **FUSION emplois vacants F LC ORCE.xls**

ENSEIGNEMENT LIBRE NON CONFESIONNEL

- **FUSION disponibilité F LNC ORCE.xls**
- **FUSION emplois vacants F LNC ORCE.xls**

Je vous invite à enregistrer chaque fichier sur le disque dur de votre PC. Ces fichiers peuvent être ouverts sous Excel 97 ou une version postérieure suivant le logiciel installé sur votre PC.

1^{ère} PARTIE : DISPONIBILITES

PHASE 1 : Réception des fichiers provenant des écoles

Classeur – Fusion disponibilité ORCE.xls

Ce classeur peut être ouvert sous Excel 97 ou une version ultérieure suivant le logiciel installé sur votre PC.

Lorsque vous ouvrez le classeur, il vous donne le message suivant :

« Le classeur que vous ouvrez contient des macros. Il est possible que etc. »

Cliquez sur Activer les macros, le classeur s'ouvre.

Dans ce classeur vous disposez de 2 onglets

TRANSFERER LES DONNEES		RESTAURER LE FORMAT LES VALIDATIONS		RELEVÉ DES MISES EN DISPONIBILITE																	DE
1	2	3	4	5	6	7	8	9	10	11	Périodes perdues		14	15	16	17	18	19	20	21	
N° FASE	ENTRE	ZONE	Dénomination établissement et commune	Nom et Prénom Matricule	Adresse	Code postal	Commune	Anc de service en jours	Titre(s) de capacité	Charge initiale totale	H U m é r a	D é n o m i	C y c l e	Fonc	Class	Intitulé	D T o d e P P I	Congé, dispo, susp	Périod es numér	N o F A S E	
5																					
6	N° FASE		Entrez le N° FASE de votre école voir Annexe 5																		
7																					
8																					
9																					
10																					
11																					
12																					
13																					
14																					
15																					
16																					
17																					
18																					
19																					
20																					
21																					
22																					

Onglet - FUSION

Cet onglet contient la même feuille encodage que celle du classeur « disponibilité école.xls », vierge.

Cette feuille a une icône « **Transférer les données** » vous permettant la fusion automatique des fichiers émanant des écoles vers ce document (par programmation en visual basic).

Comment procéder ?

Enregistrer le fichier sur votre disque dur et cliquer sur l'icône « **Transférer les données** », la fenêtre suivante s'ouvre :

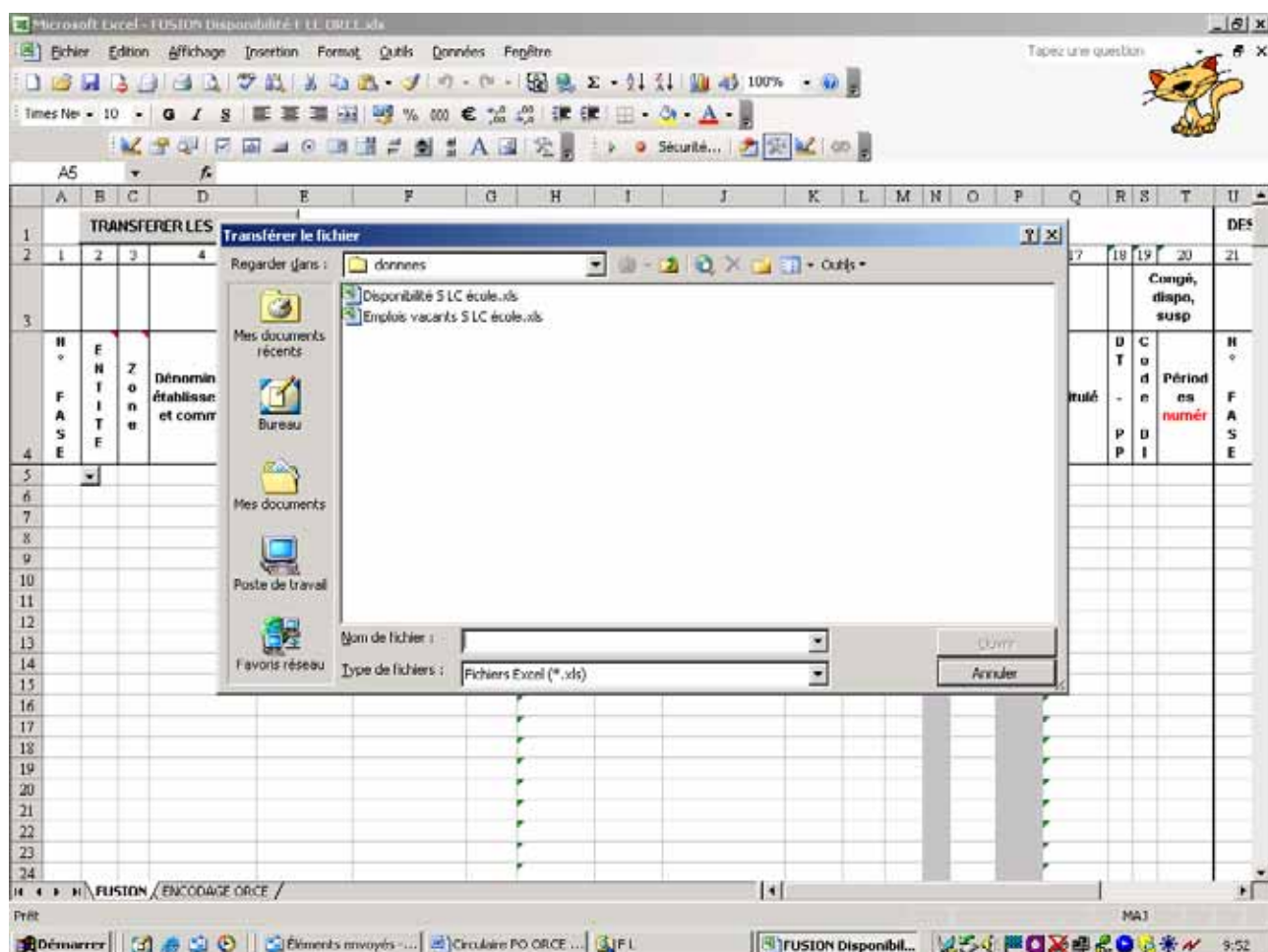

La fenêtre de l'explorateur s'ouvre et vous pouvez choisir le chemin du fichier :

Le fichier à copier s'ouvre

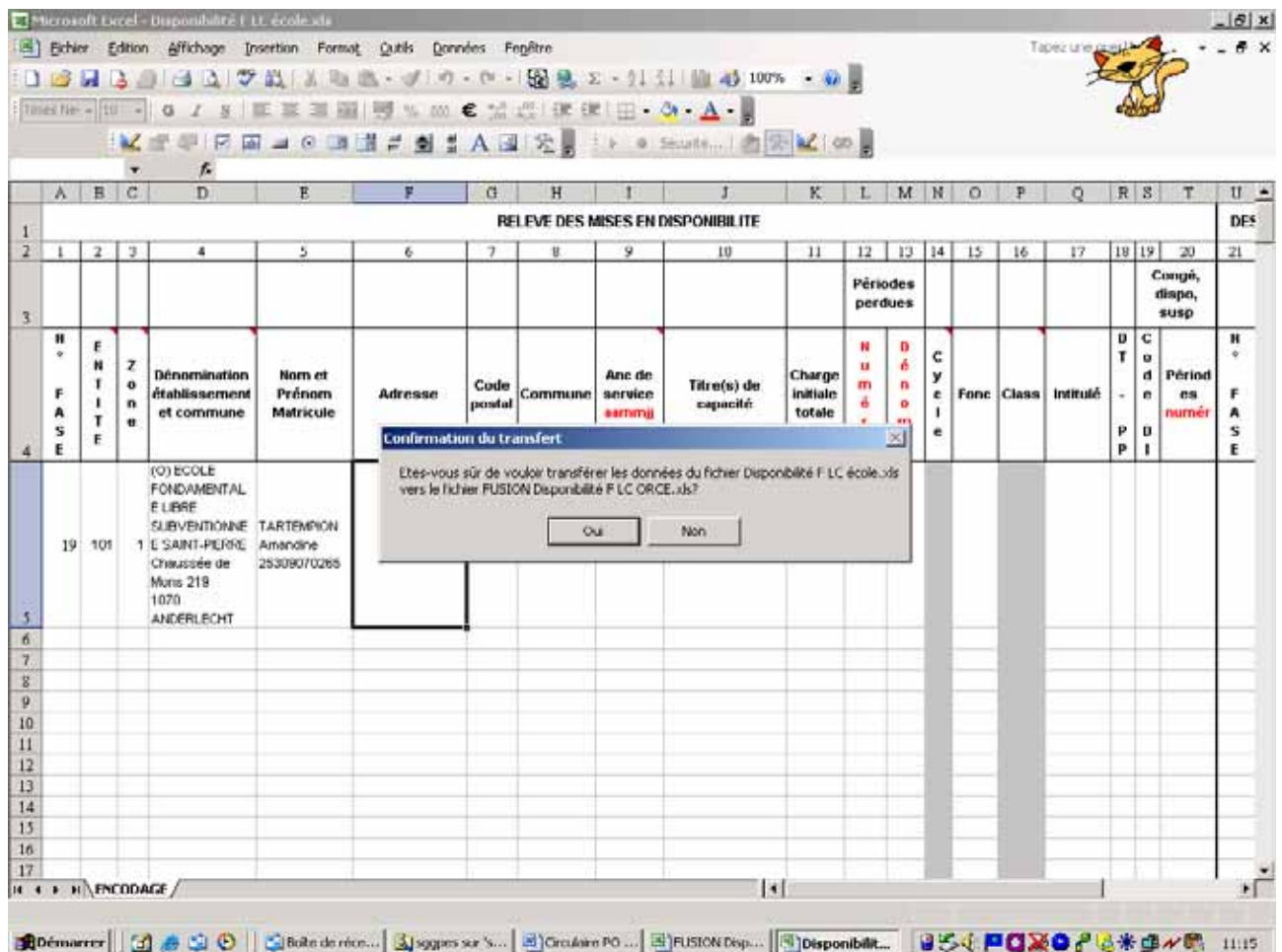

Le message qui apparaît vous demande de confirmer que ce sont bien les données de ce fichier qu'il faut transférer et l'endroit où il les colle.

Si tout est correct, cliquer sur **oui**, il retourne dans le fichier de fusion et indique que le transfert a été effectué.

Si vous cliquez sur **non** la procédure de transfert est annulée.

S'il vous est impossible de transférer les données, il faut procéder par copier collage spécial.

Attention, il faudra procéder **uniquement dans ce cas ci** par copier - collage spécial.

Il faut cocher **COLLER VALEURS**

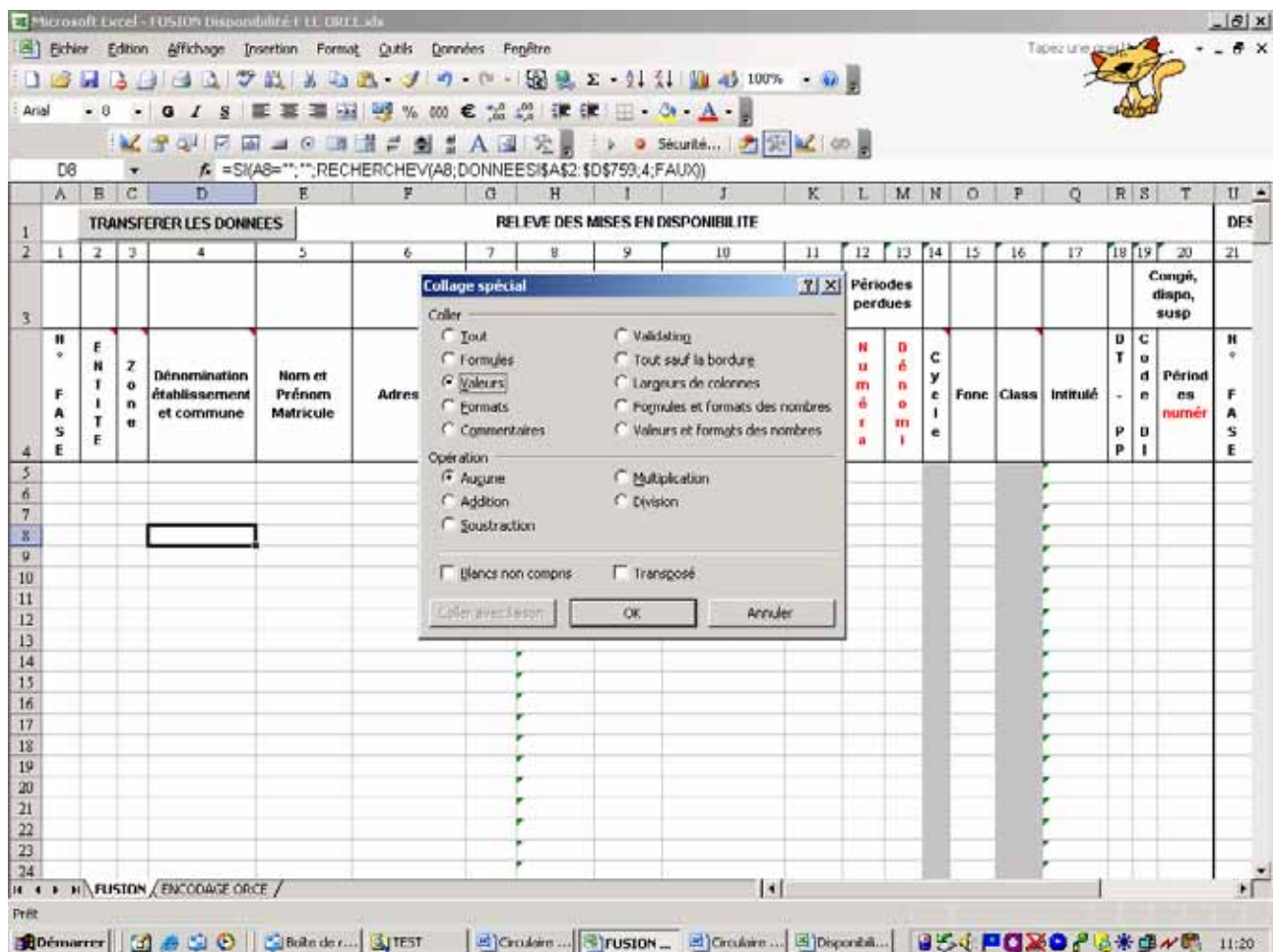

Après transfert des données, quelque soit le mode utilisé, le format et les validations ne sont pas copiés, il faut donc les restaurer.

Le bouton « **RESTAURER LES VALEURS ET LE FORMAT** » permet de restaurer la présentation et de remettre les validations, c'est-à-dire de lier les cellules aux données ce qui rétablit les ascenseurs des cellules

Lorsque l'opération de fusion de l'ensemble des données sera terminée, il faudra procéder au transfert des données.

Transférer l'ensemble des données par « **copier – coller** », mais **sans les 4 premières lignes**, dans la feuille du même classeur dont l'onglet porte le nom « **ENCODAGE ORCE** ».

Cette opération permet :

- 1) De préserver les encodages faites par le Pouvoir Organisateur.
- 2) De mettre à la disposition de l'ORCE les données sur base desquelles il pourra procéder à ses propres opérations de réaffectations.

PHASE 2 : Opérations de tri

Tri sur base de la colonne 5 « Nom et prénom »

Faire un tri sur la **colonne 5 « Nom et Prénom »**, par ordre alphabétique.

Toutes les données relatives à un enseignant seront rassemblées.

Si le « **reste à pourvoir- numérateur** » **colonne 31** est **différent de zéro** pour une des *lignes d'un enseignant*, il faut **remplacer les zéros par « v »**.

De même si la « **date de fin** » **colonne 33** est **inférieure au 31 décembre de l'année en cours** pour une des *lignes d'un enseignant*, il faut **remplacer les zéros par « v »**.

PHASE 3 : Travaux de l'ORCE

Onglet – Encodage ORCE

Cette feuille a une icône « **Restaurer les formules** »

RELEVÉ DES MISES EN DISPONIBILITE												RESTAURER LES FORMULES				DES				
1	2	3	4	5	6	7	8	9	10	11	12	13	14	15	16	17	18	19	20	21
											Périodes perdues						Congé, dispo, susp			
H ° F A S E	E N T I T E	Z o n e	Dénomination établissement et commune	Nom et Prénom Matricule	Adresse	Code postal	Commune	Anc de service ammji	Titre(s) de capacité	Charge initiale totale	N u m é r a	D é n o m i	C y c l e	Fonc	Class	Intitulé	D T P P I	C o d e	Périodes numér	H ° F A S E
5																				
6																				
7																				
8																				
9																				
10																				
11																				
12																				
13																				
14																				
15																				
16																				
17																				
18																				
19																				
20																				
21																				
22																				
23																				
24																				

Comment procéder ?

Cliquez sur l'icône, la formule relative aux établissements scolaires sera rétablie et ce, sur l'ensemble des lignes de votre fichier (par programmation en visual basic), ce qui vous permettra en encodant le numéro de l'école d'afficher automatiquement les données de l'établissement scolaire.

Suite aux travaux de l'ORCE, compléter les **colonnes 21 à 34** de la feuille encodage ORCE, **comme précisé** dans « FUSION disponibilité ORCE note explicative.xls » 2^{ème} partie.

Remarque : Si vous possédez une nouvelle version d'Excel (2007), vous devez utiliser absolument la version 2003 pour que les fichiers reçus par les CZ soient lisibles.

Ce fichier sera intitulé **Fusion disponibilité F LC ORCE** suivi du N° d'entité en xls.

Exemple :

Fusion disponibilité F LC ORCE 101.xls.

Fusion disponibilité F LNC ORCE 1.xls.

PHASE 4 : Clôture des travaux de l'ORCE

Dès la clôture des travaux de l'ORCE, ce classeur « **Fusion disponibilité ORCE.xls** » sera transmis :

- par courriel, à défaut par disquette ou CD, aux Président(e)s des Commissions zonales de gestion des emplois dont les coordonnées sont reprises en annexe ;

la date ultime pour l'envoi est le vendredi 16/10/2009 ;

- une copie **sera transmise par courriel**, au secrétariat de la Commission centrale de gestion des emplois à l'adresse suivante : philippe.truye@cfwb.be.

Afin d'assurer l'authenticité des informations

- si transmission par courrier électronique, en l'absence de signature électronique, il est demandé que le courriel soit accompagné d'une note introductive certifiant que les informations contenues dans les fichiers joints reflètent la situation exacte des membres du personnel. Cette note introductive, **version papier**, revêtue de la signature du Président de L'ORCE, devra être envoyée simultanément auprès des mêmes instances par courrier normal ;
- si envoi d'une disquette ou d'un CD, cette dernière sera transmise accompagnée d'une note revêtue de la signature du Président de l'ORCE.

Le secrétariat de la Commission zonale se chargera d'imprimer, sur base du fichier envoyé par courriel ou à défaut par disquette ou CD, les documents nécessaires à ses réunions.

2^{ème} PARTIE : EMPLOIS VACANTS

PHASE 5 : Réception des fichiers provenant des écoles

Procéder comme pour la phase 1 de la 1^{ère} partie

Classeur – Fusion emplois vacants ORCE.xls

Dans ce classeur vous disposez de 2 onglets

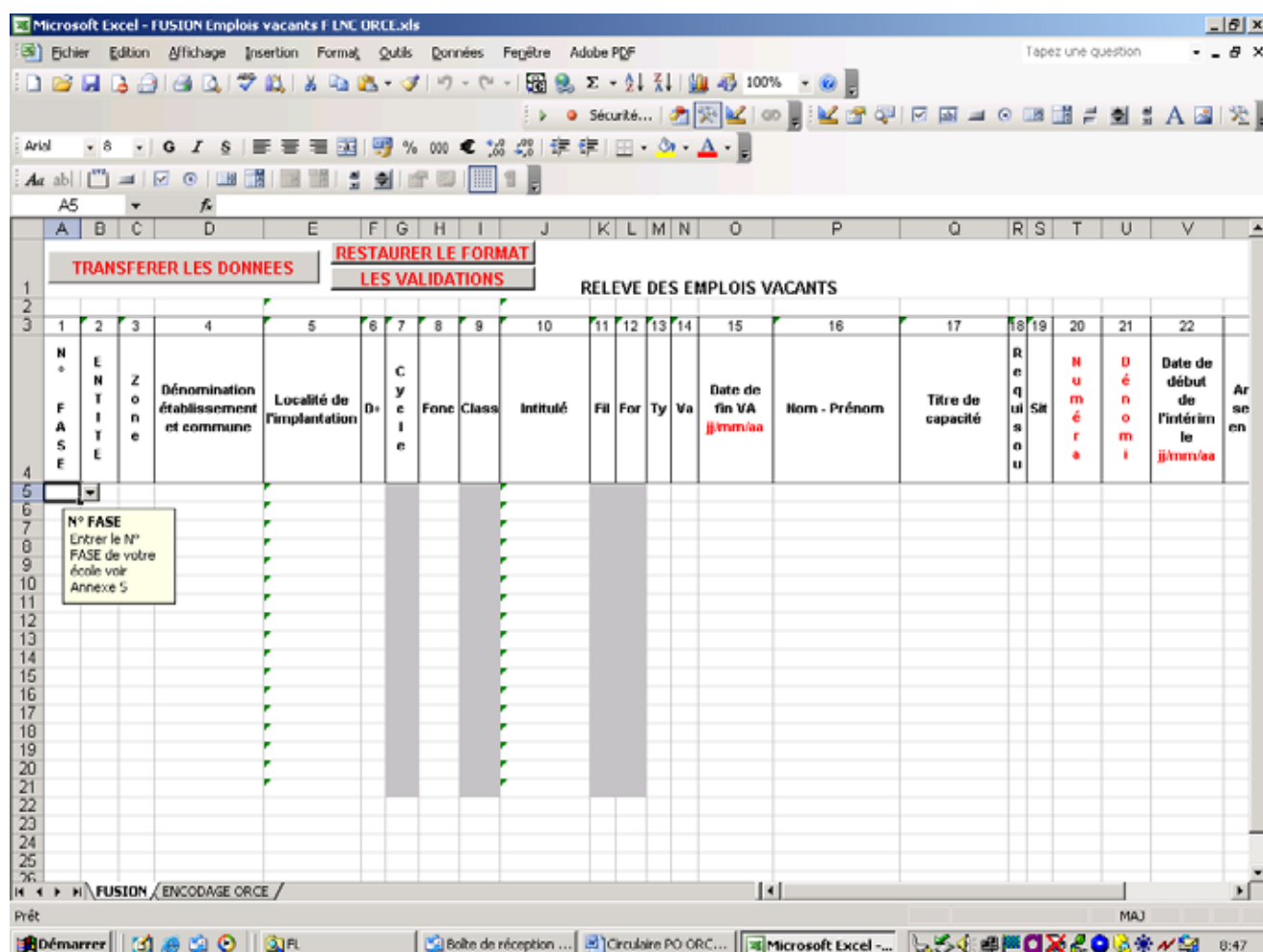

Onglet – FUSION

Procéder comme pour la phase 1 de la 1^{ère} partie

Lorsque l'opération de fusion de l'ensemble des données sera terminée, il faudra procéder comme suit.

Les données (colonnes 1 à 30) contenues dans l'onglet « **FUSION** » doivent être sélectionnées, **sans les 3 premières lignes**, et copiées par « **copier – coller** » dans l'onglet « **ENCODAGE ORCE** ».

Cette feuille contient six colonnes vierges qui devront **obligatoirement** être complétées en cas d'utilisation d'un emploi pour une réaffectation ou une remise au travail :

1. colonne 25 : **Attribué à Nom Prénom et nombres de périodes**
2. colonne 26 : **Statut**
3. colonne 27 : **Solde disponible**
4. colonne **28, 29 et 30** permet d'identifier l'instance qui a utilisé l'emploi vacant.

PHASE 6 : Opérations de tri

La feuille « **ENCODAGE ORCE** » sera triée sur deux critères :

1. colonne 8 : **Fonc (fonction voir annexe 4 de la circulaire) ;**
2. colonne 10 : **Intitulé**

Le résultat pourra être imprimé (format A4) et pourra servir d'outil de travail aux membres de l'ORCE.

PHASE 7 : Travaux de l'ORCE

Onglet – Encodage ORCE

A chaque fois qu'un emploi a été attribué, il faut compléter :

- **la colonne 25**, par le nom et le prénom de la personne à qui l'emploi a été attribué ainsi que le nombre de périodes attribuées. **Si l'emploi est attribué à plusieurs personnes, il faut encoder les données dans la même cellule ;**
- **la colonne 26**, par le statut soit :
 - **R** pour une réaffectation dans un emploi vacant
 - **A** pour une réaffectation dans un emploi non vacant
- **la colonne 27**, par le solde disponible, c'est à dire la différence entre la colonne 20 : Pér (périodes) et le nombre de périodes attribuées de la colonne 25.

Chaque cellule de cette colonne doit impérativement être complétée.

- **La colonne 28** par l'instance de réaffectation soit **O** pour ORCE

Enregistrer le classeur sous Excel 97 mais pas dans une version ultérieure (exemple Excel 2000)

PHASE 8 : Clôture des travaux de l'ORCE

Dès la clôture des travaux de l'ORCE, le classeur « **Fusion emplois vacants ORCE.xls** » sera transmis :

- par courriel ou à défaut par disquette ou CD aux Président(e)s de zone dont les coordonnées sont reprises en annexe ;

la date ultime pour l'envoi étant le 16/10/2009 ;

- une copie, **sera transmise par courriel**, au secrétariat de la Commission centrale de gestion des emplois à l'adresse suivante : philippe.truye@cfwb.be.

Afin d'assurer l'authenticité des informations

- si transmission par courrier électronique, en l'absence de signature électronique, il est demandé que le courriel soit accompagné d'une note introductive certifiant que les informations contenues dans les fichiers joints reflètent la situation exacte des membres du personnel. Cette note introductive, **version papier**, revêtue de la signature du Président de l'ORCE, devra être envoyée simultanément auprès des mêmes instances par courrier normal ;
- si envoi d'une disquette, cette dernière sera transmise accompagnée d'une note revêtue de la signature du Président de l'ORCE.

Le secrétariat de la Commission zonale se chargera **d'imprimer, sur base du fichier envoyé par disquette ou courriel**, les documents nécessaires à ses réunions.

SECTION 4 : Obligations des membres du personnel et des pouvoirs organisateurs et conséquences en cas de non-respect de ces obligations

1. Obligations des membres du personnel

a. réaffectés par l'ORCE :

Au moyen de la formule dont le modèle est repris en annexe 8 qui sera jointe à la désignation d'office (annexe 9), toute personne réaffectée est tenue de notifier son acceptation au pouvoir organisateur auprès duquel elle est désignée ainsi qu'au Président de l'ORCE.

Toute personne peut faire valoir ses motifs de refus au moyen de l'annexe 8 auprès de la Commission zonale de gestion des emplois dans un délai de 10 jours à compter de la réception de l'offre de réaffectation.

Le recours ne suspend pas l'obligation pour le membre du personnel de prendre ses fonctions à la date indiquée sur l'acte de désignation.

Si le membre du personnel ne donne pas suite à sa réaffectation, il sera démis d'office de ses fonctions (cfr art. 16, § 4, de l'arrêté du 28.08.1995).

b. réaffectés ou remis au travail par la Commission zonale de gestion des emplois :

Toute personne réaffectée est tenue de notifier son acceptation sous pli recommandé au pouvoir organisateur auprès duquel elle est désignée ainsi qu'au Président de la Commission zonale de gestion des emplois **dans un délai de 10 jours** à compter de la réception de l'offre.

Toute personne peut faire valoir ses motifs de refus auprès du Président de la Commission zonale de gestion des emplois dans un délai de 10 jours à compter de la réception de l'offre de réaffectation ou de remise au travail.

Chaque Commission zonale appréciera les motifs invoqués par les personnes qui ont reçu l'offre de réaffectation ou de remise au travail et confirmera ou annulera la désignation qu'elle a faite initialement (par pli recommandé).

Le recours ne suspend pas l'obligation pour le membre du personnel de prendre ses fonctions à la date indiquée sur l'acte de désignation.

Si le membre du personnel ne donne pas suite à sa réaffectation, il sera démis d'office de ses fonctions (cfr art. 16, § 4 de l'arrêté du 28-08-1995).

2. Obligations des pouvoirs organisateurs

a. vis-à-vis des réaffectations effectuées par l'ORCE (annexe 10) :

Un pouvoir organisateur qui conteste la désignation effectuée par l'ORCE, doit en faire connaître immédiatement les raisons auprès de la Commission zonale de gestion des emplois et en informer le Président de l'ORCE.

Le recours introduit par le pouvoir organisateur ne suspend pas l'obligation pour ce dernier d'exécuter la décision de l'ORCE.

b. vis-à-vis des réaffectations et remises au travail effectuées par la Commission zonale de gestion des emplois :

Un pouvoir organisateur qui conteste la désignation effectuée par la Commission zonale, doit en faire connaître immédiatement les raisons auprès du Président de la Commission zonale.

Chaque Commission zonale appréciera les objections soulevées le cas échéant par les pouvoirs organisateurs concernés et confirmera ou annulera la désignation qu'elle a faite initialement (par pli recommandé).

Le recours introduit par le pouvoir organisateur ne suspend pas l'obligation pour ce dernier d'exécuter la décision de la Commission zonale de gestion des emplois.

c. au terme des travaux de la Commission zonale de gestion des emplois, il y a lieu de faire application des articles 27 à 31 du décret du 12 mai 2004 relatif à la définition de la pénurie et à certaines commissions dans l'enseignement organisé ou subventionné par la Communauté française.

Les conséquences du non-respect par les pouvoirs organisateurs des obligations qui leur incombent en matière de mise en disponibilité et réaffectation sont précisées à l'article 111bis du décret du 1 février 1993.

Pour l'attention que vous avez accordée à la présente, je vous remercie.

L'Administrateur général,

Alain BERGER

Année scolaire : 2009-2010

ETABLISSEMENT :

N° ZONE :

Dénomination et adresse :

Téléphone : /

Fax : /

N° FASE :

N° D'ENTITE : .

ENSEIGNEMENT :

RESEAU :

DISCRIMINATION POSITIVE¹ : NON**1 NOTIFICATION DU POUVOIR ORGANISATEUR**

Le Pouvoir organisateur de l'établissement susmentionné a l'honneur de demander l'agrément par le (la) Ministre de la mise en disponibilité par défaut d'emploi ou de la perte partielle de charge à partir du 01/09/2009 ou autre date / / 20²

IDENTITE DU MEMBRE DU PERSONNEL	
MATRICULE :	NOM :
.....	
ADRESSE :	PRENOM :
LOCALITE :	TELEPHONE : /
CODE POSTAL :	FAX : /
ANCIENNETE DE SERVICE : JOURS à la date de la présente mise en disponibilité <u>TITRE(S) DE CAPACITE</u>	

¹ Remplacer par OUI ou PRIORITAIRE si nécessaire

² Biffer la mention inutile

**DESCRIPTION DE LA MISE EN DISPONIBILITE PAR DEFAUT D'EMPLOI
OU DE LA PERTE PARTIELLE DE CHARGE**

A. Attributions du membre du personnel au 30 JUIN (*) de l'année scolaire **précédant la présente** mise en disponibilité ou perte partielle de charge dans mon établissement et/ou dans d'autres établissements, y compris les périodes de mise en disponibilité ou de perte partielle de charge et les périodes couvertes par un congé, une absence, une suspension de la subvention traitement d'attente,

(*) ou au 30 septembre pour l'enseignement spécialisé, ou au 1^{er} octobre en cas de recomptage dans l'enseignement secondaire ordinaire

ETABLISSEMENT CONCERNE			
FONCTIONS	N° ³	PERIODES	SIT ⁴
FORME⁵ :		TYPE (5) :	

AUTRES ETABLISSEMENTS				
DENOMINATION ET LOCALITE	FONCTIONS	N° (3)	PERIODES	SIT (4)
FORME (5) :			TYPE (5) :	

³ il s'agit du numéro d'ordre repris en regard de la fonction enseignée conformément à l'annexe 4 de la circulaire.

⁴ SIT (situation administrative)

D = définitif

V = temporaire stable dans un emploi vacant (d'une durée égale ou supérieure à 15 semaines)

S = temporaire stable dans un emploi non vacant (d'une durée égale ou supérieure à 15 semaines)

I = temporaire intérimaire dans un emploi non vacant (d'une durée inférieure à 15 semaines)

P = disponibilité par défaut d'emploi ou perte partielle de charge

R = réaffectation dans un emploi vacant

A = réaffectation dans un emploi non vacant

T = remise au travail dans un emploi vacant

M = remise au travail dans un emploi non vacant (intérimaire).

⁵ dans l'enseignement spécialisé

- B. Attributions actuelles du membre du personnel concerné, dans mon établissement et/ou dans d'autres établissements, y compris les périodes de mises en disponibilité ou de perte partielle de charge et les périodes couvertes par un congé, une absence, une suspension de la subvention traitement d'attente,.....

ETABLISSEMENT CONCERNE			
FONCTIONS	N° ⁶	PERIODES	SIT ⁷
FORME ⁸ :		TYPE (5) :	

AUTRES ETABLISSEMENTS				
DENOMINATION ET LOCALITE	FONCTIONS	N° (3)	PERIODES	SIT (4)
FORME (5) :			TYPE (5) :	

- C. Charge(s) à pourvoir par les instances de réaffectation pour assurer ou compléter la réaffectation, la remise au travail et/ou le rappel provisoire en service, **déduction faites des périodes couvertes par** une suspension de la subvention-traitement d'attente.

FONCTIONS	N° (3)	PERIODES	A PARTIR DU jj/mm/aaaa
FORME(5) :		TYPE (5) :	

Le / /20

Pour le Pouvoir organisateur :

Signature :

Identité du signataire et qualité ou mandat au sein du Pouvoir organisateur :

⁶ Voir page 2

⁷ Voir page 2

⁸ Voir page 2

2 II DECLARATION DU MEMBRE DU PERSONNEL

Le (la) soussigné(e) Nom : .

Prénom : .

A pris connaissance de la déclaration du Pouvoir organisateur faisant l'objet de **la présente Annexe 1 (4 pages), en a reçu une copie** et accepte d'être réaffecté(e), remis(e) au travail ou rappelé(e) en service suivant les dispositions réglementant la mise en disponibilité par défaut d'emploi, la réaffectation et l'octroi d'une subvention-traitement d'attente dans l'enseignement subventionné

- N'a pas de réserves à mentionner
- Mentionne les réserves et/ou remarques suivantes : .
- Demande une subvention-traitement d'attente**
- Comptabilise 10 années d'ancienneté de service dans une école/implantation bénéficiant des mesures de discriminations positives et demande une réaffectation prioritaire dans un emploi définitivement vacant d'un établissement qui ne relève pas des mesures précitées⁹.
- Renonce à la subvention-traitement d'attente** pour [] périodes hebdomadaires (suspension du droit pendant toute l'année scolaire)¹⁰
- Déclare accepter une remise au travail ou un rappel provisoire à l'activité
1. Dans l'enseignement ordinaire : **NON**¹¹
 2. Dans l'enseignement spécialisé : **NON**(11)
- Se porte volontaire pour une réaffectation ou un rappel provisoire à l'activité dans une charge proposée par les Commissions zonales et centrale de réaffectation dans un établissement situé au delà des normes ONEM (plus de **25 km et plus de 4 heures** de trajet en transports publics)
1. Entre 26 km et 50 km de son domicile **et** plus de 4 heures : **NON** (11)
 2. Entre 51 km et 75 km de son domicile **et** plus de 4 heures : **NON** (11)
 3. A plus de 75 km de son domicile **et** plus de 4 heures : **NON** (11)

Le / /20

Le membre du personnel,
Signature :

REMARQUES :

1. Il y a lieu de joindre une copie des annexes 7/01 portant mention des prestations exactes du membre du personnel aux différentes dates concernées et **dans les différents établissements**.
2. Il est **impératif** pour le membre du personnel de **cocher les cases qui correspondent à sa situation et à ses observations**, de **dater** et de **signer**, le présent document.
3. Destination des exemplaires du présent document EL/D-N.TA :
 - ORCE ou Commission zonale de gestion des emplois : un exemplaire
 - Chef d'établissement : un exemplaire
 - Membre du personnel : un exemplaire

Pour les mises en disponibilité prononcées après le 1^{er} octobre, le Pouvoir organisateur transmet le premier exemplaire

- à la Commission zonale de gestion des emplois jusqu'au 20 octobre
- au secrétariat de la Commission centrale de gestion des emplois à partir du 21 octobre

⁹ En cas d'impossibilité de satisfaire à cette demande spécifique, les règles de réaffectation habituelles seront appliquées.

¹⁰ Suivant l'annexe 7/01 jointe en annexe

¹¹ Remplacer par oui si nécessaire

A transmettre en un exemplaire, après envoi du fichier :

- au Président de l'ORCE jusqu'au **9/10/2009**
- au secrétariat de la Commission zonale de gestion des emplois du **16/10/2009 jusqu'au 23/10/2009**
- au secrétariat de la Commission centrale de gestion des emplois à partir du **26/10/2009, y compris dans le cadre de l'application de l'article 27 du décret du 12/5/2004**

1	2	3	4	5	6	7	8	9	10	11	12	13	14	15	16	17	18	19	20	21	22	23	24	25	26	27	28	29	30		
N. FA SE	E N T I T E	Z o n e	Dénomination établissement et commune	Localité de l'implantation	D+	C y c l e	Fonc	Class	Intitulé	Fil	For	Ty	Va	Date de fin VA <i>jj/mm/aa</i>	Nom - Prénom	Titre de capacité	R e q u i s i t	S i t	N u m é r a	D é n o m i	Date de début de l'intérim le <i>jj/mm/aa</i>	Anc de service en jours	Protection de l'emploi	Attribuer à Nom Prénom Nombre de périodes	R, A, T, M	S o l d e	Utilisé par				

A transmettre en un exemplaire, après envoi du fichier :

- au Président de l'ORCE jusqu'au **9/10/2009**
- au secrétariat de la Commission zonale de gestion des emplois du **16/10/2009 jusqu'au 23/10/2009**
- au secrétariat de la Commission centrale de gestion des emplois à partir du **26/10/2009, y compris dans le cadre de l'application de l'article 27 du décret du 12/5/2004**

1	2	3	4	5	6	7	8	9	10	11	12	13	14	15	16	17	18	19	20	21	22	23	24	25	26	27	28	29	30	
N° F A S E	E N T I T E	Z o n e	Dénomination établissement et commune	Localité de l'implantation	D+	C y c l e	Fonc	Class	Intitulé	Fil	For	Ty	Va	Date de fin VA jj/mm/aa	Nom - Prénom	Titre de capacité	R e q u i s i t	Sit	N u m é r a	D é n o m i	Date de début de l'intérim le jj/mm/aa	Anc de service en jours	Protection de l'emploi	Attribuer à Nom Prénom Nombre de périodes	R, A, T, M	S o l d e	Utilisé par			

CODE DI

CODE DI	INTITULE
07	Disponibilité pour convenances personnelles.
09	Non activité pour absence de longue durée justifiée par des raisons familiales;
20	Congé pour interruption de carrière "classique".
30	Congé pour interruption de carrière "motifs particuliers": congé parental, soins palliatifs,...
47	Congé pour prestations réduites accordé aux membres du personnel à partir de 50 ans d'âge ou qui ont 2 enfants de moins de 14 ans. AR 435 du 15/08/86 (nouveau régime)
52	Désignation provisoire dans une fonction mieux rémunérée dans un emploi non vacant dont le titulaire est absent pour cause de maladie, maternité, accident de travail. Le code 52 est employé dans la fonction définitive si la désignation provisoire est faite dans le même niveau et réseau
53	Désignation provisoire dans une fonction mieux rémunérée dans un emploi non vacant dont le titulaire est absent pour cause de maladie, maternité, accident de travail. Le code 53 est employé dans la fonction définitive si la désignation provisoire est faite dans un autre niveau ou réseau
55	Suspension préventive.
58	Congé politique.(Décret 10.04.95 - MB 03.05.95)
69	Congé syndical permanent.
70	Congé pour prestations réduites (heures non prestées pour raisons sociales ou familiales).
71	Congé pour prestations réduites (heures non prestées pour raisons de convenances personnelles).
72	Disponibilité par défaut d'emploi avec suspension du droit au traitement (refus de la réaffectation).
74	Absence pour prestations réduites accordée aux membres du personnel à partir de 50 ans d'âge ou qui ont 2 enfants de moins de 14 ans. Paiement du 1/5 de la charge abandonnée. AR 435 du 15/08/86 (nouveau régime)
81	Détachement dans un emploi vacant ou non pour exercice provisoire d'une fonction de sélection ou de promotion dont le titulaire est absent pour une cause autre que maladie, maternité, accident de travail (périodes abandonnées).
82	Disponibilité 55 ans (type 4) avec 50% du traitement pour ce qui dépasse la demi-charge encore prestée.
94	Désignation provisoire dans une fonction mieux rémunérée dans un emploi vacant ou non vacant dont le titulaire est absent pour une cause autre que maladie, maternité, accident du travail. Le code 94 est employé dans la fonction définitive si la désignation provisoire est faite dans le même niveau et réseau.
95	Désignation provisoire dans une fonction mieux rémunérée dans un emploi vacant ou non vacant dont le titulaire est absent pour une cause autre que maladie, maternité, accident du travail. Le code 95 est employé dans la fonction définitive si la désignation provisoire est faite dans un autre niveau ou réseau.

NumF	Class	Fonction	DI/DS	OSPAC	REMARQUES
0		FONDAMENTAL	F	OS	
1		Instituteur maternel	F	OS	
2		Instituteur maternel en immersion (néerlandais)	F	OS	
3		Instituteur maternel en immersion (anglais)	F	OS	
4		Instituteur maternel en immersion (allemand)	F	OS	
5		Instituteur maternel en immersion (langue des signes)	F	OS	
6		Maître de psychomotricité	F	O	
7		Instituteur primaire	F	OS	
8		Instituteur primaire en immersion (néerlandais)	F	OS	
9		Instituteur primaire en immersion (anglais)	F	OS	
10		Instituteur primaire en immersion (allemand)	F	OS	
11		Instituteur primaire en immersion (langue des signes)	F	OS	
12		Maître de religion catholique	F	OS	
13		Maître de religion islamique	F	OS	
14		Maître de religion israélite	F	OS	
15		Maître de religion orthodoxe	F	OS	
16		Maître de religion protestante	F	OS	
17		Maître de morale non confessionnelle	F	OS	
18		Maître de seconde langue	F	OS	
19		Maître de seconde langue (néerlandais)	F	OS	
20		Maître de seconde langue (anglais)	F	OS	
21		Maître de seconde langue (allemand)	F	OS	
22		Maître d'éducation physique	F	OS	
23		Maître de travaux manuels	F	S	
24		Maître de coupe-couture	F	OS	
25		Maître d'économie ménagère	F	OS	
26		Kinésithérapeute	F	S	
27		Logopède	F	S	
28		Puéricultrice	F	S	
29		Infirmier	F	S	
30		Assistant Social	F	S	
31		Psychologue	F	S	
32		Directeur	F	OS	
33		Puéricultrice (FO)	F	O	
34		Surveillant-éducateur	F	S	
35		Maître d'éducation physique en immersion (néerlandais)	F	OS	
36		Maître d'éducation physique en immersion (anglais)	F	OS	
37		Maître d'éducation physique en immersion (allemand)	F	OS	
38		Maître d'éducation physique en immersion (langue des signes)	F	OS	

NumF	Class	Fonction	DI/DS	OSPAC	REMARQUES
SECONDAIRE DEGRE INFERIEUR				OSPC	
FONCTIONS CG				OSPC	
1005	CG	Français	DI	OSPC	
1006	CG	Français - Braille	DI	S	
1010	CG	Mathématique	DI	OSPC	
1015	CG	Sciences économiques	DI	OSPC	
1020	CG	Sciences humaines	DI	OSPC	
1025	CG	Histoire	DI	OSPC	
1030	CG	Géographie	DI	OSPC	
1035	CG	Sciences sociales	DI	OSPC	
1040	CG	Sciences	DI	OSPC	
1045	CG	Biologie-Chimie	DI	OSPC	
1050	CG	Biologie	DI	P	
1055	CG	Chimie	DI	P	
1060	CG	Physique	DI	OSPC	
1065	CG	Langues germaniques	DI	OSPC	
1070	CG	Langue moderne Néerlandais	DI	OSPC	
1075	CG	Langue moderne Anglais	DI	OSPC	
1080	CG	Langue moderne Allemand	DI	OSPC	
1085	CG	Langue moderne Arabe	DI	OSPC	
1090	CG	Langue moderne Espagnol	DI	OSPC	
1095	CG	Langue moderne Italien	DI	OSPC	
1100	CG	Langue moderne Russe	DI	OSPC	
1105	CG	Langue moderne Chinois	DI	P	
1110	CG	Langue moderne Hongrois	DI	P	
1115	CG	Langue moderne Japonais	DI	P	
1120	CG	Langue moderne Luxembourgeois	DI	P	
1125	CG	Langue moderne Polonais	DI	P	
1130	CG	Langue moderne Portugais	DI	P	
1135	CG	Langue moderne Wallon	DI	P	
1140	CG	Langue des signes	DI	SP	
1141	CG	Langue moderne Grecque	DI	P	
1142	CG	Langue moderne Turque	DI	P	
1145	CG	Formation générale littéraire, humaine et sociale	DI	SC	SPE : F1, F2, F3
1150	CG	Formation générale scientifique et socio-économique	DI	SC	SPE : F1, F2, F3
1155	CG	Adaptation sociale et/ou professionnelle	DI	S	SPE : F1,F2

FONCTIONS CG EN IMMERSION

1165	CG	Mathématique en immersion en langue néerlandaise	DI	OSPC	
1170	CG	Sciences économiques en immersion en langue néerlandaise	DI	OSPC	
1175	CG	Sciences humaines en immersion en langue néerlandaise	DI	OSPC	
1180	CG	Histoire en immersion en langue néerlandaise	DI	OSPC	
1185	CG	Géographie en immersion en langue néerlandaise	DI	OSPC	
1190	CG	Sciences sociales en immersion en langue néerlandaise	DI	OSPC	
1195	CG	Sciences en immersion en langue néerlandaise	DI	OSPC	
1200	CG	Biologie-Chimie en immersion en langue néerlandaise	DI	OSPC	
1205	CG	Physique en immersion en langue néerlandaise	DI	OSPC	
1210	CG	Langue moderne Néerlandais en immersion en langue néerlandaise	DI	OSPC	
1220	CG	Mathématique en immersion en langue allemande	DI	OSPC	
1225	CG	Sciences économiques en immersion en langue allemande	DI	OSPC	
1230	CG	Sciences humaines en immersion en langue allemande	DI	OSPC	
1235	CG	Histoire en immersion en langue allemande	DI	OSPC	
1240	CG	Géographie en immersion en langue allemande	DI	OSPC	
1245	CG	Sciences sociales en immersion en langue allemande	DI	OSPC	
1250	CG	Sciences en immersion en langue allemande	DI	OSPC	
1255	CG	Biologie-chimie en immersion en langue allemande	DI	OSPC	
1260	CG	Physique en immersion en langue allemande	DI	OSPC	
1265	CG	Langue moderne Allemand en immersion en langue allemande	DI	OSPC	
1275	CG	Mathématique en immersion en langue anglaise	DI	OSPC	
1280	CG	Sciences économiques en immersion en langue anglaise	DI	OSPC	
1285	CG	Sciences humaines en immersion en langue anglaise	DI	OSPC	
1290	CG	Histoire en immersion en langue anglaise	DI	OSPC	
1295	CG	Géographie en immersion en langue anglaise	DI	OSPC	
1300	CG	Sciences sociales en immersion en langue anglaise	DI	OSPC	
1305	CG	Sciences en immersion en langue anglaise	DI	OSPC	
1310	CG	Biologie-Chimie en immersion en langue anglaise	DI	OSPC	
1315	CG	Physique en immersion en langue anglaise	DI	OSPC	
1320	CG	Langue moderne Anglais en immersion en langue anglaise	DI	OSPC	
1330	CG	Mathématique en immersion en langue des signes	DI	S	
1335	CG	Sciences économiques en immersion en langue des signes	DI	S	
1340	CG	Sciences humaines en immersion en langue des signes	DI	S	
1345	CG	Histoire en immersion en langue des signes	DI	S	
1350	CG	Géographie en immersion en langue des signes	DI	S	
1355	CG	Sciences sociales en immersion en langue des signes	DI	S	
1360	CG	Sciences en immersion en langue des signes	DI	S	
1365	CG	Biologie-Chimie en immersion en langue des signes	DI	S	
1370	CG	Physique en immersion en langue des signes	DI	S	
1375	CG	Langues germaniques en immersion en langue des signes	DI	S	
1380	CG	Langue moderne Néerlandais en immersion en langue des signes	DI	S	
1385	CG	Langue moderne Anglais en immersion en langue des signes	DI	S	
1390	CG	Langue moderne Allemand en immersion en langue des signes	DI	S	
1395	CG	Langue moderne Arabe en immersion en langue des signes	DI	S	
1400	CG	Langue moderne Espagnol en immersion en langue des signes	DI	S	
1405	CG	Langue moderne Italien en immersion en langue des signes	DI	S	
1410	CG	Langue moderne Russe en immersion en langue des signes	DI	S	

NumF	Class	Fonction	DI/DS	OSPAC	REMARQUES
------	-------	----------	-------	-------	-----------

FONCTION ER

1420	ER	Education sociale	DI	S	SPE : F3
------	----	-------------------	----	---	----------

FONCTIONS CS

1430	CS	Education physique	DI	OSC	
1435	CS	Education physique Filles	DI	OSC	
1440	CS	Education physique Garçons	DI	OSC	
1445	CS	Education musicale	DI	OSPC	
1450	CS	Education plastique	DI	OSPC	
1455	CS	Dactylographie	DI	OSPC	

FONCTIONS CA

1465	CA	Danse classique	DI	O	
1470	CA	Danse contemporaine	DI	O	
1475	CA	Art de la couleur	DI	O	
1480	CA	Art du volume	DI	O	
1485	CA	Art plastique et pictural	DI	O	
1490	CA	Graphisme et image	DI	O	

FONCTIONS CT

1500	CT	Education technologique	DI	OSPC	
1505	CT	Adaptation sociale	DI	S	SPE : F1
1510	PP	Adaptation sociale	DI	S	SPE : F1

FONCTIONS "REL/MOR"

1520	REL	Religion catholique	DI	OSC	
1525	REL	Religion protestante	DI	OSC	
1530	REL	Religion israélite	DI	OSC	
1535	REL	Religion islamique	DI	OSC	
1540	REL	Religion orthodoxe	DI	OSC	
1545	MOR	Morale	DI	OSC	

SECONDAIRE DEGRE SUPERIEUR

FONCTIONS CG

2005	CG	Français	DS	OSPC	
2006	CG	Français - Braille	DS	S	
2010	CG	Mathématique	DS	OSPC	
2015	CG	Sciences économiques	DS	OSPC	
2020	CG	Histoire	DS	OSPC	
2025	CG	Géographie	DS	OSPC	
2030	CG	Sciences sociales	DS	OSPC	
2035	CG	Sciences humaines	DS	OSPC	
2040	CG	Biologie	DS	OSPC	
2045	CG	Chimie	DS	OSPC	
2050	CG	Biologie-chimie	DS	OSPC	
2055	CG	Physique	DS	OSPC	
2060	CG	Sciences	DS	OSPC	
2065	CG	Langues germaniques	DS	OSPC	
2070	CG	Langue moderne Néerlandais	DS	OSPC	
2075	CG	Langue moderne Anglais	DS	OSPC	
2080	CG	Langue moderne Allemand	DS	OSPC	
2085	CG	Langue moderne Italien	DS	OSPC	
2090	CG	Langue moderne Espagnol	DS	OSPC	
2095	CG	Langue moderne Russe	DS	OSPC	
2100	CG	Langue moderne Arabe	DS	OSPC	
2105	CG	Langue moderne Portugais	DS	OSPC	
2110	CG	Langue moderne Chinois	DS	P	
2115	CG	Langue moderne Hongrois	DS	P	
2120	CG	Langue moderne Japonais	DS	P	
2125	CG	Langue moderne Luxembourgeois	DS	P	
2130	CG	Langue moderne Polonais	DS	P	
2135	CG	Langue moderne Portugais	DS	P	
2140	CG	Langue moderne Wallon	DS	P	
2145	CG	Langue des signes	DS	SP	
2150	CG	Formation générale littéraire, humaine et sociale	DS	C	
2155	CG	Formation générale scientifique et socio-économique	DS	C	
2160	CG	Philosophie	DS	P	

FONCTIONS CG EN IMMERSION

2170	CG	Mathématique en immersion en langue néerlandaise	DS	OSPC	
2175	CG	Sciences économiques en immersion en langue néerlandaise	DS	OSPC	
2180	CG	Sciences humaines en immersion en langue néerlandaise	DS	OSPC	
2185	CG	Histoire en immersion en langue néerlandaise	DS	OSPC	
2190	CG	Géographie en immersion en langue néerlandaise	DS	OSPC	
2195	CG	Sciences sociales en immersion en langue néerlandaise	DS	OSPC	
2200	CG	Sciences en immersion en langue néerlandaise	DS	OSPC	
2205	CG	Biologie en immersion en langue néerlandaise	DS	OSPC	
2210	CG	Chimie en immersion en langue néerlandaise	DS	OSPC	
2215	CG	Biologie-chimie en immersion en langue néerlandaise	DS	OSPC	
2220	CG	Physique en immersion en langue néerlandaise	DS	OSPC	
2225	CG	Langue moderne Néerlandais en immersion en langue néerlandaise	DS	OSPC	
2235	CG	Mathématique en immersion en langue allemande	DS	OSPC	
2240	CG	Sciences économiques en immersion en langue allemande	DS	OSPC	
2245	CG	Sciences humaines en immersion en langue allemande	DS	OSPC	
2250	CG	Histoire en immersion en langue allemande	DS	OSPC	
2255	CG	Géographie en immersion en langue allemande	DS	OSPC	
2260	CG	Sciences sociales en immersion en langue allemande	DS	OSPC	
2265	CG	Sciences en immersion en langue allemande	DS	OSPC	
2270	CG	Biologie en immersion en langue allemande	DS	OSPC	
2275	CG	Chimie en immersion en langue allemande	DS	OSPC	
2280	CG	Biologie-chimie en immersion en langue allemande	DS	OSPC	
2285	CG	Physique en immersion en langue allemande	DS	OSPC	
2290	CG	Langue moderne Allemand en immersion en langue allemande	DS	OSPC	
2300	CG	Mathématique en immersion en langue anglaise	DS	OSPC	
2305	CG	Sciences économiques en immersion en langue anglaise	DS	OSPC	
2310	CG	Sciences humaines en immersion en langue anglaise	DS	OSPC	
2315	CG	Histoire en immersion en langue anglaise	DS	OSPC	
2320	CG	Géographie en immersion en langue anglaise	DS	OSPC	
2325	CG	Sciences sociales en immersion en langue anglaise	DS	OSPC	
2330	CG	Sciences en immersion en langue anglaise	DS	OSPC	
2335	CG	Biologie en immersion en langue anglaise	DS	OSPC	
2340	CG	Chimie en immersion en langue anglaise	DS	OSPC	
2345	CG	Biologie-chimie en immersion en langue anglaise	DS	OSPC	
2350	CG	Physique en immersion en langue anglaise	DS	OSPC	
2355	CG	Langue moderne Anglais en immersion en langue anglaise	DS	OSPC	
2365	CG	Mathématique en immersion en langue des signes	DS	S	
2370	CG	Sciences économiques en immersion en langue des signes	DS	S	
2375	CG	Sciences humaines en immersion en langue des signes	DS	S	
2380	CG	Histoire en immersion en langue des signes	DS	S	
2385	CG	Géographie en immersion en langue des signes	DS	S	
2390	CG	Sciences sociales en immersion en langue des signes	DS	S	
2395	CG	Sciences en immersion en langue des signes	DS	S	
2400	CG	Biologie en immersion en langue des signes	DS	S	
2405	CG	Chimie en immersion en langue des signes	DS	S	
2410	CG	Biologie-chimie en immersion en langue des signes	DS	S	
2415	CG	Physique en immersion en langue des signes	DS	S	
2420	CG	Langues germaniques en immersion en langue des signes	DS	S	
2425	CG	Langue moderne Néerlandais en immersion en langue des signes	DS	S	
2430	CG	Langue moderne Anglais en immersion en langue des signes	DS	S	
2435	CG	Langue moderne Allemand en immersion en langue des signes	DS	S	
2440	CG	Langue moderne Arabe en immersion en langue des signes	DS	S	
2445	CG	Langue moderne Espagnol en immersion en langue des signes	DS	S	
2450	CG	Langue moderne Italien en immersion en langue des signes	DS	S	
2455	CG	Langue moderne Russe en immersion en langue des signes	DS	S	

NumF	Class	Fonction	DI/DS	OSPAC	REMARQUES
FONCTIONS CS					
2465	CS	Education physique	DS	OSC	
2470	CS	Education physique Filles	DS	OSC	
2475	CS	Education physique Garçons	DS	OSC	
2480	CS	Education musicale	DS	OSC	
2485	CS	Education plastique	DS	OSC	
2490	CS	Dactylographie	DS	OSC	
FONCTIONS CA					
2500	CA	Danse classique	DS	O	
2505	CA	Danse contemporaine	DS	O	
2510	CA	Art de la couleur	DS	O	
2515	CA	Art du volume	DS	O	
2520	CA	Art plastique et pictural	DS	O	
2525	CA	Graphisme et image	DS	O	
FONCTIONS CT					
2535	CT	Education technologique	DS	OSC	
FONCTIONS "REL/MOR"					
2545	REL	Religion catholique	DS	OSC	
2550	REL	Religion protestante	DS	OSC	
2555	REL	Religion israélite	DS	OSC	
2560	REL	Religion islamique	DS	OSC	
2565	REL	Religion orthodoxe	DS	OSC	
2570	MOR	Morale	DS	OSC	
SECONDAIRE DEGRE INFERIEUR ET SUPERIEUR					
FONCTIONS ANC "Langues anciennes"					
2905	ANC	Latin		OS	
2910	ANC	Grec		OS	
2915	ANC	Langues anciennes		OS	

SUPERIEUR DE PROMOTION SOCIALE

FONCTIONS CG

3005	CG	Biologie	SU	P	
3010	CG	Chimie	SU	P	
3015	CG	Français	SU	P	
3020	CG	Géographie	SU	P	
3025	CG	Histoire	SU	P	
3030	CG	Langue moderne Allemand	SU	P	
3035	CG	Langue moderne Anglais	SU	P	
3040	CG	Langue moderne Arabe	SU	P	
3045	CG	Langue moderne Chinois	SU	P	
3050	CG	Langue moderne Espagnol	SU	P	
3055	CG	Langue moderne Hongrois	SU	P	
3060	CG	Langue moderne Italien	SU	P	
3065	CG	Langue moderne Japonais	SU	P	
3070	CG	Langue moderne Luxembourgeois	SU	P	
3075	CG	Langue moderne Néerlandais	SU	P	
3080	CG	Langue moderne Polonais	SU	P	
3085	CG	Langue moderne Portugais	SU	P	
3090	CG	Langue moderne Russe	SU	P	
3095	CG	Langues germaniques	SU	P	
3096	CG	Langue moderne Grecque	SU	P	
3097	CG	Langue moderne Turque	SU	P	
3100	CG	Mathématique	SU	P	
3105	CG	Philosophie	SU	P	
3110	CG	Physique	SU	P	
3115	CG	Sciences (Biologie-Chimie-Physique)	SU	P	
3120	CG	Sciences économiques	SU	P	
3125	CG	Sciences sociales	SU	P	

FONCTIONS CS

3135	CS	Education physique	SU	P	
3140	CS	Education physique Filles	SU	P	
3145	CS	Education physique Garçons	SU	P	
3150	CS	Education musicale	SU	P	
3155	CS	Education plastique	SU	P	
3160	CS	Dactylographie	SU	P	

SECTEURS

SECTEUR 1 AGRONOMIE

11005	CT	Adaptation professionnelle agricole	DI	S	SPE : F2
11010	PP	Adaptation professionnelle agricole	DI	S	SPE : F2
11015	CT	Agriculture	DI	OSPC	
11020	PP	Agriculture	DI	OSPC	
11025	CT	Agronomie	DI	OSPC	
11030	PP	Agronomie	DI	OSPC	
11035	CT	Art floral	DI	OSPC	
11040	PP	Art floral	DI	OSPC	
11045	CT	Elevage	DI	OSPC	
11050	PP	Elevage	DI	OSPC	
11055	CT	Equitation	DI	OSPC	
11060	PP	Equitation	DI	OSPC	
11065	CT	Horticole et sylvicole	DI	SC	
11070	PP	Horticole et sylvicole	DI	SC	
11075	CT	Horticulture	DI	OSPC	
11080	PP	Horticulture	DI	OSPC	
11085	CT	Maréchal-ferrant	DI	PC	
11090	PP	Maréchal-ferrant	DI	PC	
11095	CT	Mécanique agricole, horticole et sylvicole	DI	OSPC	
11100	PP	Mécanique agricole, horticole et sylvicole	DI	OSPC	
11105	CT	Palefrenier	DI	PC	
11110	PP	Palefrenier	DI	PC	
11115	CT	Sylviculture	DI	OSPC	
11120	PP	Sylviculture	DI	OSPC	
11130	CT	Agriculture	DS	OSPC	
11135	CT	Agronomie	DS	OSPC	
11140	CT	Art floral	DS	OSPC	
11145	CT	Elevage	DS	OSPC	
11150	CT	Equitation	DS	OSPC	
11155	CT	Horticulture	DS	OSPC	
11160	CT	Maréchal-ferrant	DS	PC	
11165	CT	Mécanique agricole, horticole et sylvicole	DS	OSPC	
11170	CT	Palefrenier	DS	PC	
11175	CT	Sylviculture	DS	OSPC	
11180	PP	Agriculture	DS	OSPC	
11185	PP	Agronomie	DS	OSPC	
11190	PP	Art floral	DS	OSPC	
11195	PP	Elevage	DS	OSPC	
11200	PP	Equitation	DS	OSPC	
11205	PP	Horticulture	DS	OSPC	
11210	PP	Maréchal-ferrant	DS	PC	
11215	PP	Mécanique agricole, horticole et sylvicole	DS	OSPC	
11220	PP	Palefrenier	DS	PC	
11225	PP	Sylviculture	DS	OSPC	
11235	CT	Agriculture	SU	P	
11240	CT	Agronomie	SU	P	
11245	CT	Sylviculture	SU	P	
11250	PP	Agriculture	SU	P	
11255	PP	Agronomie	SU	P	
11260	PP	Sylviculture	SU	P	

SECTEUR 2 INDUSTRIE

12005	CT	Adaptation professionnelle industrielle	DI	S	SPE : F2
12010	PP	Adaptation professionnelle industrielle	DI	S	SPE : F2
12015	CT	Armurerie	DI	OSPC	
12020	PP	Armurerie	DI	OSPC	
12025	CT	Batellerie	DI	OSPC	
12030	PP	Batellerie	DI	OSPC	
12035	CT	Cariste	DI	C	
12040	PP	Cariste	DI	C	
12045	CT	Carrosserie	DI	OSPC	
12050	PP	Carrosserie	DI	OSPC	
12055	CT	Cycle-Moto-Petit engin	DI	OSPC	
12060	PP	Cycle-Moto-Petit engin	DI	OSPC	
12065	CT	Electricité	DI	OSPC	
12070	PP	Electricité	DI	OSPC	
12075	CT	Electricité - électronique automobile	DI	P	
12080	PP	Electricité - électronique automobile	DI	P	
12085	CT	Electromécanique	DI	OSPC	
12090	PP	Electromécanique	DI	OSPC	
12095	CT	Electroménager	DI	P	
12100	PP	Electroménager	DI	P	
12105	CT	Electronique	DI	OSPC	
12110	PP	Electronique	DI	OSPC	
12115	CT	Electronique - alarme	DI	P	
12120	PP	Electronique - alarme	DI	P	
12125	CT	Horlogerie	DI	OSPC	
12130	PP	Horlogerie	DI	OSPC	
12135	CT	Imprimerie	DI	OSPC	
12140	PP	Imprimerie	DI	OSPC	
12145	CT	Mécanique	DI	OSPC	
12150	PP	Mécanique	DI	OSPC	
12155	CT	Mécanique automobile	DI	OSPC	
12160	PP	Mécanique automobile	DI	OSPC	
12165	CT	Sidérurgie	DI	P	
12170	CT	Radio - TV	DI	P	
12175	PP	Radio - TV	DI	P	
12180	CT	Soudage	DI	OSPC	
12185	PP	Soudage	DI	OSPC	
12195	CT	Armurerie	DS	OSPC	
12200	CT	Armurerie Bois	DS	OSPC	
12205	CT	Automation - commande numérique	DS	OSPC	
12210	CT	Batellerie	DS	OSPC	
12215	CT	Cariste	DS	PC	
12220	CT	Carrosserie	DS	OSPC	
12225	CT	Climatisation	DS	OSPC	
12230	CT	Conducteur poids lourd	DS	OSPC	
12231	CT	Conducteur autobus - car	DS	O	
12235	CT	Cycle-Moto-Petit engin	DS	OSPC	
12240	CT	Electricité	DS	OSPC	
12245	CT	Electricité - électronique automobile	DS	OSPC	
12250	CT	Electromécanique	DS	OSPC	
12255	CT	Electroménager	DS	P	
12260	CT	Electronique	DS	OSPC	
12265	CT	Electronique - alarme	DS	P	
12270	CT	Horlogerie	DS	OSPC	
12275	CT	Imprimerie	DS	OSPC	
12280	CT	Informatique industrielle	DS	OSPC	
12285	CT	Mécanique	DS	OSPC	
12290	CT	Mécanique automobile	DS	OSPC	
12295	CT	Sidérurgie	DS	P	
12300	CT	Plastiques industriels	DS	OSPC	

NumF	Class	Fonction	DI/DS	OSPAC	REMARQUES
12305	CT	Radio - TV	DS	P	
12310	CT	Soudage	DS	OSPC	
12315	PP	Armurerie	DS	OSPC	
12320	PP	Armurerie Bois	DS	OSPC	
12325	PP	Automation - commande numérique	DS	OSPC	
12330	PP	Automobile	DS	OSPC	
12335	PP	Batellerie	DS	OSPC	
12340	PP	Cariste	DS	PC	
12345	PP	Carrosserie	DS	OSPC	
12350	PP	Climatisation	DS	OSPC	
12355	PP	Conducteur poids lourd	DS	OSPC	
12356	PP	Conducteur autobus - car	DS	O	
12360	PP	Cycle-Moto-Petit engin	DS	OSPC	
12365	PP	Electricité	DS	OSPC	
12370	PP	Electricité - électronique automobile	DS	OSPC	
12375	PP	Electromécanique	DS	OSPC	
12380	PP	Electroménager	DS	P	
12385	PP	Electronique	DS	OSPC	
12390	PP	Electronique - alarme	DS	P	
12395	PP	Horlogerie	DS	OSPC	
12400	PP	Hydropneumatique	DS	P	
12405	PP	Imprimerie	DS	OSPC	
12410	PP	Mécanique	DS	OSPC	
12415	PP	Mécanique automobile	DS	OSPC	
12420	PP	Sidérurgie	DS	P	
12425	PP	Navigation de plaisance	DS	P	
12430	PP	Plastiques industriels	DS	OSPC	
12435	PP	Radio - TV	DS	P	
12440	PP	Soudage	DS	OSPC	
12450	CT	Automation	SU	P	
12455	CT	Climatisation	SU	P	
12460	CT	Commande numérique	SU	P	
12465	CT	Electricité	SU	P	
12470	CT	Electricité - électronique automobile	SU	P	
12475	CT	Electromécanique	SU	P	
12480	CT	Electronique	SU	P	
12485	CT	Expert automobile	SU	P	
12490	CT	Informatique industrielle	SU	P	
12495	CT	Mécanique	SU	P	
12500	CT	Sidérurgie	SU	P	
12505	PP	Commande numérique	SU	P	
12510	PP	Climatisation	SU	P	
12515	PP	Electricité	SU	P	
12520	PP	Electromécanique	SU	P	
12525	PP	Electronique	SU	P	
12530	PP	Hydropneumatique	SU	P	
12535	PP	Mécanique	SU	P	
12540	PP	Sidérurgie	SU	P	

SECTEUR 3 CONSTRUCTION

13005	CT	Adaptation professionnelle bois	DI	S	SPE : F2
13010	PP	Adaptation professionnelle bois	DI	S	SPE : F2
13015	CT	Adaptation professionnelle construction	DI	S	SPE : F2
13020	PP	Adaptation professionnelle construction	DI	S	SPE : F2
13025	CT	Bois	DI	OSPC	
13030	PP	Bois	DI	OSPC	
13035	CT	Carrelage	DI	OSPC	
13040	PP	Carrelage	DI	OSPC	
13045	CT	Carrelage-plafonnage	DI	OSPC	
13050	PP	Carrelage-plafonnage	DI	OSPC	
13055	CT	Construction-architecture	DI	OSPC	
13060	PP	Construction-architecture	DI	OSPC	
13065	CT	Couverture	DI	OSPC	
13070	PP	Couverture	DI	OSPC	
13075	CT	Ebénisterie	DI	OSPC	
13080	PP	Ebénisterie	DI	OSPC	
13085	CT	Ferronnerie	DI	PC	
13090	PP	Ferronnerie	DI	PC	
13095	CT	Gros oeuvre	DI	OSPC	
13100	PP	Gros oeuvre	DI	OSPC	
13105	CT	Ouvrier routier / Voiriste	DI	C	
13110	PP	Ouvrier routier / Voiriste	DI	C	
13115	CT	Pavage	DI	PC	
13120	PP	Pavage	DI	PC	
13125	CT	Peinture - Revêtements murs et sols	DI	OSPC	
13130	PP	Peinture - Revêtements murs et sols	DI	OSPC	
13135	CT	Plafonnage	DI	OSPC	
13140	PP	Plafonnage	DI	OSPC	
13145	CT	Restauration de meubles	DI	P	
13150	PP	Restauration de meubles	DI	P	
13155	CT	Sanitaire-chauffage	DI	OSPC	
13160	PP	Sanitaire-chauffage	DI	OSPC	
13165	CT	Taille de la pierre	DI	P	
13170	PP	Taille de la pierre	DI	P	
13175	CT	Taille du verre	DI	P	
13180	PP	Taille du verre	DI	P	
13185	CT	Tapisserie-garnissage	DI	OSPC	
13190	PP	Tapisserie-garnissage	DI	OSPC	
13195	CT	Travaux du bâtiment	DI	SC	
13200	PP	Travaux du bâtiment	DI	SC	
13205	CT	Vitrierie	DI	OSPC	
13210	PP	Vitrierie	DI	OSPC	
13220	CT	Architecture	DS	OSPC	
13225	CT	Carrelage	DS	OSPC	
13230	CT	Chauffage	DS	OSPC	
13235	CT	Construction	DS	OSPC	
13240	CT	Couverture	DS	OSPC	
13245	CT	Couverture non-métallique	DS	P	
13250	CT	Ebénisterie	DS	OSPC	
13255	CT	Engins de chantier	DS	P	
13260	CT	Ferronnerie	DS	PC	
13265	CT	Gros oeuvre	DS	OSPC	
13270	CT	Menuiserie	DS	OSPC	
13275	CT	Ouvrier routier / Voiriste	DS	C	
13280	CT	Pavage	DS	PC	
13285	CT	Peinture - Revêtements murs et sols	DS	OSPC	
13290	CT	Plafonnage	DS	OSPC	
13295	CT	Restauration de meubles	DS	P	
13300	CT	Sanitaire	DS	OSPC	
13305	CT	Sculpture SUr bois	DS	OSPC	

NumF	Class	Fonction	DI/DS	OSPAC	REMARQUES
13310	CT	Taille de la pierre	DS	OSPC	
13315	CT	Taille du verre	DS	P	
13320	CT	Tapisserie-garnissage	DS	OSPC	
13325	CT	Topographie	DS	P	
13330	CT	Vitrierie	DS	OSPC	
13335	PP	Carrelage	DS	OSPC	
13340	PP	Chauffage	DS	OSPC	
13345	PP	Construction	DS	OSPC	
13350	PP	Couverture	DS	OSPC	
13355	PP	Couverture non-métallique	DS	P	
13360	PP	Ebénisterie	DS	OSPC	
13365	PP	Engins de chantier	DS	OSPC	
13370	PP	Ferronnerie	DS	PC	
13375	PP	Gros oeuvre	DS	OSPC	
13380	PP	Menuiserie	DS	OSPC	
13385	PP	Ouvrier routier / Voiriste	DS	C	
13390	PP	Pavage	DS	PC	
13395	PP	Peinture - Revêtements murs et sols	DS	OSPC	
13400	PP	Plafonnage	DS	OSPC	
13405	PP	Restauration de meubles	DS	P	
13410	PP	Sanitaire	DS	OSPC	
13415	PP	Sculpture SUr bois	DS	OSPC	
13420	PP	Taille de la pierre	DS	OSPC	
13425	PP	Taille du verre	DS	P	
13430	PP	Tapisserie-garnissage	DS	OSPC	
13435	PP	Topographie	DS	P	
13440	PP	Vitrierie	DS	OSPC	
13450	CT	Architecture	SU	P	
13455	CT	Chauffage	SU	P	
13460	CT	Construction	SU	P	
13465	CT	Géomètre	SU	P	
13470	CT	Sanitaire	SU	P	
13475	CT	Topographe	SU	P	
13480	PP	Construction	SU	P	
13485	PP	Géomètre	SU	P	

SECTEUR 4 HOTELLERIE-ALIMENTATION

14005	CT	Adaptation professionnelle restauration	DI	S	SPE : F2
14010	PP	Adaptation professionnelle restauration	DI	S	SPE : F2
14015	CT	Boucherie-charcuterie	DI	OSPC	
14020	PP	Boucherie-charcuterie	DI	OSPC	
14025	CT	Boulangerie-pâtisserie	DI	OSPC	
14030	PP	Boulangerie-pâtisserie	DI	OSPC	
14035	CT	Chocolaterie-confiserie	DI	P	
14040	PP	Chocolaterie-confiserie	DI	P	
14045	CT	Cuisine	DI	OSPC	
14050	PP	Cuisine	DI	OSPC	
14055	CT	Cuisine de collectivité	DI	P	
14060	PP	Cuisine de collectivité	DI	P	
14065	CT	Oenologie	DI	P	
14070	CT	Restauration	DI	OSPC	
14075	PP	Restauration	DI	OSPC	
14080	CT	Salle	DI	OSPC	
14085	PP	Salle	DI	OSPC	
14090	CT	Traiteur	DI	P	
14095	PP	Traiteur	DI	P	
14105	CT	Boucherie-charcuterie	DS	OSPC	
14110	CT	Boulangerie-pâtisserie	DS	OSPC	
14115	CT	Chocolaterie-confiserie	DS	P	
14120	CT	Cuisine	DS	OSPC	
14125	CT	Cuisine de collectivité	DS	OSPC	
14130	CT	Oenologie	DS	OSPC	
14135	CT	Restauration	DS	OSPC	
14140	CT	Salle	DS	OSPC	
14145	CT	Traiteur	DS	OSPC	
14150	PP	Boucherie-charcuterie	DS	OSPC	
14155	PP	Boulangerie-pâtisserie	DS	OSPC	
14160	PP	Chocolaterie-confiserie	DS	P	
14165	PP	Cuisine	DS	OSPC	
14170	PP	Cuisine de collectivité	DS	OSPC	
14175	PP	Restauration	DS	OSPC	
14180	PP	Salle	DS	OSPC	
14185	PP	Traiteur	DS	OSPC	

NumF	Class	Fonction	DI/DS	OSPAC	REMARQUES
SECTEUR 5 HABILLEMENT-TEXTILE				OSPC	
15005	CT	Adaptation professionnelle habillement	DI	S	SPE : F2
15010	CTPP	Adaptation professionnelle habillement	DI	S	SPE : F2
15015	PP	Adaptation professionnelle habillement	DI	S	SPE : F2
15020	CT	Bonneterie	DI	P	
15025	PP	Bonneterie	DI	P	
15030	CT	Broderie	DI	P	
15035	PP	Broderie	DI	P	
15040	CT	Cordonnerie	DI	OSPC	
15045	PP	Cordonnerie	DI	OSPC	
15050	CT	Dentelle	DI	P	
15055	PP	Dentelle	DI	P	
15060	CT	Habillement	DI	OSPC	
15065	CTPP	Habillement	DI	OSPC	
15070	PP	Habillement	DI	OSPC	
15075	CT	Maroquinerie	DI	OSPC	
15080	PP	Maroquinerie	DI	OSPC	
15085	CT	Masque	DI	P	
15090	PP	Masque	DI	P	
15095	CT	Orthopédie	DI	P	
15100	PP	Orthopédie	DI	P	
15105	CT	Tailleur	DI	P	
15110	CTPP	Tailleur	DI	P	
15115	PP	Tailleur	DI	P	
15120	CT	Travail du cuir	DI	OSPC	
15125	PP	Travail du cuir	DI	OSPC	
15130	CT	Tricot machine	DI	P	
15135	CTPP	Tricot machine	DI	P	
15140	PP	Tricot machine	DI	P	
15145	CT	Tricot main	DI	P	
15150	CTPP	Tricot main	DI	P	
15155	PP	Tricot main	DI	P	
15165	CT	Bonneterie	DS	P	
15170	CT	Broderie	DS	P	
15175	CT	Cordonnerie	DS	OSPC	
15180	CT	Habillement	DS	OSPC	
15185	CT	Maroquinerie	DS	OSPC	
15190	CT	Masque	DS	P	
15195	CT	Orthopédie	DS	P	
15200	CT	Tailleur	DS	OSPC	
15205	CT	Travail du cuir	DS	OSPC	
15210	CT	Tricot main	DS	P	
15215	CTPP	Habillement	DS	OSPC	
15220	CTPP	Tailleur	DS	P	
15225	CTPP	Tricot main	DS	P	
15230	PP	Bonneterie	DS	P	
15235	PP	Broderie	DS	P	
15240	PP	Cordonnerie	DS	OSPC	
15245	PP	Habillement	DS	OSPC	
15250	PP	Maroquinerie	DS	OSPC	
15255	PP	Masque	DS	P	
15260	PP	Orthopédie	DS	P	
15265	PP	Tailleur	DS	OSPC	
15270	PP	Textile	DS	OSPC	
15275	PP	Travail du cuir	DS	OSPC	
15280	PP	Tricot main	DS	P	

SECTEUR 6 ARTS APPLIQUES

16005	CT	Accordage	DI	S	
16010	PP	Accordage	DI	S	
16015	CT	Adaptation professionnelle arts appliqués	DI	S	SPE : F2
16020	PP	Adaptation professionnelle arts appliqués	DI	S	SPE : F2
16025	CT	Analyse esthétique	DI	OSPC	
16030	CT	Antiquité-brocante	DI	P	
16035	PP	Antiquité-brocante	DI	P	
16040	CT	Arts appliqués	DI	OSPC	
16045	CTPP	Arts appliqués	DI	OSPC	
16050	PP	Arts appliqués	DI	OSPC	
16055	CT	Arts graphiques	DI	OSPC	
16060	CTPP	Arts graphiques	DI	OSPC	
16065	PP	Arts graphiques	DI	OSPC	
16070	CT	Audio visuel	DI	P	
16075	CT	Bijouterie	DI	OSPC	
16080	PP	Bijouterie	DI	OSPC	
16085	CT	Céramique	DI	P	
16090	PP	Céramique	DI	P	
16095	CT	Décoration	DI	OSPC	
16100	CTPP	Décoration	DI	OSPC	
16105	PP	Décoration	DI	OSPC	
16110	CT	Etalage	DI	OSPC	
16115	CTPP	Etalage	DI	OSPC	
16120	PP	Etalage	DI	OSPC	
16125	CT	Fonte injectée	DI	P	
16130	PP	Fonte injectée	DI	P	
16135	PP	Garnissage	DI	P	
16140	CT	Gravure	DI	OSPC	
16145	PP	Gravure	DI	OSPC	
16150	CT	Grimage	DI	P	
16155	CTPP	Grimage	DI	P	
16160	PP	Grimage	DI	P	
16165	CT	Infographie	DI	P	
16170	PP	Infographie	DI	P	
16175	CT	Maquettisme	DI	P	
16180	CTPP	Maquettisme	DI	P	
16185	PP	Maquettisme	DI	P	
16190	CT	Photographie	DI	OSPC	
16195	CTPP	Photographie	DI	OSPC	
16200	PP	Photographie	DI	OSPC	
16205	CT	Prépresse	DI	P	
16210	PP	Prépresse	DI	P	
16215	CT	Publicité	DI	OSPC	
16220	CTPP	Publicité	DI	OSPC	
16225	PP	Publicité	DI	OSPC	
16230	CT	Reliure	DI	SPC	
16235	PP	Reliure	DI	SPC	
16240	CT	Vannerie	DI	S	
16245	PP	Vannerie	DI	S	
16255	CT	Analyse esthétique	DS	OSPC	
16260	CT	Antiquité-brocante	DS	P	
16265	CT	Arts appliqués	DS	OSPC	
16270	CT	Arts graphiques	DS	OSPC	
16275	CT	AudioviSUEl	DS	OSPC	
16280	CT	Bijouterie	DS	OSPC	
16285	CT	Céramique	DS	P	
16290	CT	Ciselure	DS	P	
16295	CT	Décoration	DS	OSPC	
16300	CT	Email	DS	P	
16305	CT	Etalage	DS	OSPC	

NumF	Class	Fonction	DI/DS	OSPAC	REMARQUES
16310	CT	Fonte injectée	DS	P	
16315	CT	Gravure	DS	OSPC	
16320	CT	Grimage	DS	P	
16325	CT	Infographie	DS	OSPC	
16330	CT	Maquettisme	DS	OSPC	
16335	CT	Photographie	DS	OSPC	
16340	CT	Prépresse	DS	P	
16345	CT	Publicité	DS	OSPC	
16350	CT	Reliure	DS	PC	
16355	CT	Restauration de livres	DS	P	
16360	CT	Sertissage	DS	P	
16365	CTPP	Arts appliqués	DS	OSPC	
16370	CTPP	Arts graphiques	DS	OSPC	
16375	CTPP	Décoration	DS	OSPC	
16380	CTPP	Etalage	DS	OSPC	
16385	CTPP	Grimage	DS	P	
16390	CTPP	Maquettisme	DS	OSPC	
16395	CTPP	Photographie	DS	OSPC	
16400	CTPP	Publicité	DS	OSPC	
16405	CTPP	Reliure	DS	P	
16410	PP	Antiquité-brocante	DS	P	
16415	PP	Arts appliqués	DS	OSPC	
16420	PP	Arts graphiques	DS	OSPC	
16425	PP	AudioviSUel	DS	OSPC	
16430	PP	Bijouterie	DS	OSPC	
16435	PP	Céramique	DS	P	
16440	PP	Ciselure	DS	P	
16445	PP	Décoration	DS	OSPC	
16450	PP	Email	DS	P	
16455	PP	Etalage	DS	OSPC	
16460	PP	Fonte injectée	DS	P	
16465	PP	Garnissage	DS	P	
16470	PP	Gravure	DS	OSPC	
16475	PP	Grimage	DS	P	
16480	PP	Infographie	DS	OSPC	
16485	PP	Maquettisme	DS	OSPC	
16490	PP	Orfèvrerie	DS	OSPC	
16495	PP	Photographie	DS	OSPC	
16500	PP	Publicité	DS	OSPC	
16505	PP	Reliure	DS	PC	
16510	PP	Restauration de livres	DS	P	
16515	PP	Sertissage	DS	P	
16525	CT	Analyse esthétique	SU	P	
16530	CT	Arts appliqués	SU	P	
16535	CT	Arts graphiques	SU	P	
16540	CT	AudioviSUel	SU	P	
16545	CT	Infographie	SU	P	
16550	CT	Photographie	SU	P	
16555	CT	Publicité	SU	P	
16560	CTPP	Arts appliqués	SU	P	
16565	CTPP	Arts graphiques	SU	P	
16570	CTPP	Photographie	SU	P	
16575	CTPP	Publicité	SU	P	
16580	PP	Arts appliqués	SU	P	
16585	PP	Arts graphiques	SU	P	
16590	PP	AudioviSUel	SU	P	
16595	PP	Infographie	SU	P	
16600	PP	Photographie	SU	P	
16605	PP	Publicité	SU	P	

SECTEUR 7 ECONOMIE

17005	CT	Adaptation professionnelle métiers de la vente	DI	S	SPE : F2
17010	PP	Adaptation professionnelle métiers de la vente	DI	S	SPE : F2
17015	CT	Communication	DI	P	
17020	CT	Cours commerciaux	DI	OSPC	
17025	PP	Cours commerciaux	DI	OSPC	
17030	CT	Français appliqué	DI	P	
17035	CT	Informatique	DI	OSPC	
17040	CT	Langue des signes	DI	P	
17045	CT	Langue moderne appliquée : Anglais	DI	P	
17050	CT	Langue moderne appliquée : Espagnol	DI	P	
17055	CT	Secrétariat-bureautique	DI	OSPC	
17060	PP	Secrétariat-bureautique	DI	OSPC	
17065	CT	Vente	DI	OSPC	
17070	PP	Vente	DI	OSPC	
17080	CT	Actualité	DS	P	
17085	CT	Communication	DS	OSPC	
17090	CT	Comptabilité	DS	P	
17095	CT	Cours commerciaux	DS	OSPC	
17100	CT	Droit	DS	OSPC	
17105	CT	Français appliqué	DS	P	
17110	CT	Géographie appliquée	DS	P	
17115	CT	Informatique	DS	OSPC	
17120	CT	Informatique : logiciels	DS	P	
17125	CT	Informatique : systèmes	DS	P	
17130	CT	Langue des signes	DS	P	
17135	CT	Langue moderne appliquée : Allemand	DS	OSPC	
17140	CT	Langue moderne appliquée : Anglais	DS	OSPC	
17145	CT	Langue moderne appliquée : Néerlandais	DS	OSPC	
17150	CT	Multimédia	DS	P	
17155	CT	Secrétariat-bureautique	DS	OSPC	
17160	CT	Tourisme	DS	OSPC	
17165	CT	Vente	DS	OSPC	
17170	CTPP	Vente	DS	P	
17175	PP	Communication	DS	OSPC	
17180	PP	Cours commerciaux	DS	OSPC	
17185	PP	Informatique	DS	OSPC	
17190	PP	Secrétariat-bureautique	DS	OSPC	
17195	PP	Tourisme	DS	OSPC	
17200	PP	Vente	DS	OSPC	
17210	CT	Actualités	SU	P	
17215	CT	Administration	SU	P	
17220	CT	AsSUrances	SU	P	
17225	CT	Bibliothécaire	SU	P	
17230	CT	Communication	SU	P	
17235	CT	Comptabilité	SU	P	
17240	CT	Cours commerciaux	SU	P	
17245	CT	Droit	SU	P	
17250	CT	Droit commercial	SU	P	
17255	CT	Droit fiscal	SU	P	
17260	CT	Droit social	SU	P	
17265	CT	Economie générale	SU	P	
17270	CT	Fiscalité	SU	P	
17275	CT	Français appliqué	SU	P	
17280	CT	Géographie appliquée	SU	P	
17285	CT	Histoire appliquée	SU	P	
17290	CT	Informatique	SU	P	
17295	CT	Informatique - logiciels	SU	P	
17300	CT	Informatique - systèmes	SU	P	
17305	CT	Langue moderne appliquée : Allemand	SU	P	

NumF	Class	Fonction	DI/DS	OSPAC	REMARQUES
17310	CT	Langue moderne appliquée : Anglais	SU	P	
17315	CT	Langue moderne appliquée : Néerlandais	SU	P	
17320	CT	Management	SU	P	
17325	CT	Marketing	SU	P	
17330	CT	Relations Publiques	SU	P	
17335	CT	Sciences humaines appliquées	SU	P	
17340	CT	Secrétariat-bureautique	SU	P	
17345	CT	Tourisme	SU	P	
17350	CTPP	Bibilothécaire	SU	P	
17355	PP	Administration	SU	P	
17360	PP	Assurances	SU	P	
17365	PP	Bibilothécaire	SU	P	
17370	PP	Communication	SU	P	
17375	PP	Comptabilité	SU	P	
17380	PP	Cours commerciaux	SU	P	
17385	PP	Informatique	SU	P	
17390	PP	Management	SU	P	
17395	PP	Marketing	SU	P	
17400	PP	Secretariat - Bureautique	SU	P	
17405	PP	Tourisme	SU	P	

SECTEUR 8 SERVICES AUX PERSONNES

18005	CT	Adaptation professionnelle services aux personnes	DI	S	SPE : F2
18010	PP	Adaptation professionnelle services aux personnes	DI	S	SPE : F2
18015	CT	Bio-esthétique	DI	OSPC	
18020	PP	Bio-esthétique	DI	OSPC	
18025	CT	Coiffure	DI	OSPC	
18030	PP	Coiffure	DI	OSPC	
18035	CT	Coiffure dames	DI	OSPC	
18040	PP	Coiffure dames	DI	OSPC	
18045	CT	Coiffure messieurs	DI	OSPC	
18050	PP	Coiffure messieurs	DI	OSPC	
18055	CT	Dietétique	DI	P	
18060	CT	Economie sociale et familiale	DI	OSPC	
18065	CTPP	Economie sociale et familiale	DI	OSPC	
18070	PP	Economie sociale et familiale	DI	P	
18075	CT	Education physique appliquée	DI	OSPC	
18080	CT	Nettoyage industriel	DI	P	
18085	PP	Nettoyage industriel	DI	P	
18090	CT	Pédicurie	DI	P	
18095	PP	Pédicurie	DI	P	
18100	CT	Psychopédagogie	DI	OSPC	
18105	PP	Psychopédagogie	DI	OSPC	
18110	CT	Puéricultrice	DI	OSPC	
18115	PP	Puéricultrice	DI	OSPC	
18120	CT	Sciences sociales appliquées	DI	OSPC	
18125	CT	Soins aux personnes	DI	S	
18130	PP	Soins aux personnes	DI	S	
18135	CT	Soins infirmiers	DI	OSPC	
18140	CTPP	Soins infirmiers	DI	OSPC	
18145	PP	Soins infirmiers	DI	OSPC	
18150	CT	Techniques éducatives	DI	OSPC	
18155	PP	Techniques éducatives	DI	OSPC	
18165	CT	Bio-esthétique	DS	OSPC	
18170	CT	Chirurgie	DS	OP	
18175	CT	Coiffure	DS	OSPC	
18180	CT	Coiffure dames	DS	OSPC	
18185	CT	Coiffure messieurs	DS	OSPC	
18190	CT	Dietétique	DS	OSPC	
18195	CT	Economie sociale et familiale	DS	OSPC	
18200	CT	Education physique appliquée	DS	OSPC	
18205	CT	Ergothérapie	DS	OSPC	
18210	CT	Gérontologie	DS	OP	
18215	CT	Gynécologie	DS	OP	
18220	CT	Nettoyage industriel	DS	P	
18225	CT	Pédagogie	DS	P	
18230	CT	Pédiatrie	DS	OP	
18235	CT	Pédicurie	DS	OSPC	
18240	CT	Philosophie appliquée	DS	P	
18245	CT	Podologie	DS	OP	
18250	CT	Psychiatrie	DS	OP	
18255	CT	Psychologie	DS	P	
18260	CT	Psychopédagogie	DS	OSPC	
18265	CT	Puéricultrice	DS	OSPC	
18270	CT	Sciences biomédicales	DS	OP	
18275	CT	Sciences infirmières	DS	OP	
18280	CT	Sciences sociales appliquées	DS	OSPC	
18285	CT	Soins infirmiers	DS	OSPC	
18290	CT	Techniques éducatives	DS	OSPC	
18295	CTPP	Economie sociale et familiale	DS	OSPC	
18300	CTPP	Soins infirmiers	DS	OSPC	
18305	PP	Bio-esthétique	DS	OSPC	

NumF	Class	Fonction	DI/DS	OSPAC	REMARQUES
18310	PP	Chirurgie	DS	OP	
18315	PP	Coiffure	DS	OSPC	
18320	PP	Coiffure dames	DS	OSPC	
18325	PP	Coiffure messieurs	DS	OSPC	
18330	PP	Diététique	DS	OSPC	
18335	PP	Economie sociale et familiale	DS	OSPC	
18340	PP	Ergothérapie	DS	OSPC	
18345	PP	Gérontologie	DS	OP	
18350	PP	Gynécologie	DS	OP	
18355	PP	Nettoyage industriel	DS	P	
18360	PP	Pédiatrie	DS	OP	
18365	PP	Pédicurie	DS	OSPC	
18370	PP	Podologie	DS	OP	
18375	PP	Psychiatrie	DS	OP	
18380	PP	Psychologie	DS	P	
18385	PP	Psychopédagogie	DS	OSPC	
18390	PP	Puéricultrice	DS	OSPC	
18395	PP	Sciences biomédicales	DS	OP	
18400	PP	Sciences infirmières	DS	OP	
18405	PP	Soins infirmiers	DS	OSPC	
18410	PP	Techniques éducatives	DS	OSPC	
18420	CT	Chirurgie	SU	P	
18425	CT	Diététique	SU	P	
18430	CT	Economie sociale et familiale	SU	P	
18435	CT	Educateur	SU	P	
18440	CT	Education musicale appliquée	SU	P	
18445	CT	Ergothérapie	SU	P	
18450	CT	Gérontologie	SU	P	
18455	CT	Gynécologie	SU	P	
18460	CT	Kinésithérapie	SU	P	
18465	CT	Logopédie	SU	P	
18470	CT	Pédiatrie	SU	P	
18475	CT	Philosophie appliquée	SU	P	
18480	CT	Podologie	SU	P	
18485	CT	Psychiatrie	SU	P	
18490	CT	Psychologie	SU	P	
18495	CT	Psychomotricité	SU	P	
18500	CT	Psychopédagogie	SU	P	
18505	CT	Sciences biomédicales	SU	P	
18510	CT	Sciences infirmières	SU	P	
18515	CT	Soins infirmiers	SU	P	
18520	CT	Techniques éducatives	SU	P	
18525	CT	Sciences sociales appliquées	SU	P	
18530	CT	Education physique appliquée	SU	P	
18535	CTPP	Economie sociale et familiale	SU	P	
18540	CTPP	Soins infirmiers	SU	P	
18545	PP	Chirurgie	SU	P	
18550	PP	Diététique	SU	P	
18555	PP	Educateur	SU	P	
18560	PP	Ergothérapie	SU	P	
18565	PP	Gérontologie	SU	P	
18570	PP	Gynécologie	SU	P	
18575	PP	Kinésithérapie	SU	P	
18580	PP	Logopède	SU	P	
18585	PP	Pédiatrie	SU	P	
18590	PP	Pédicurie	SU	P	
18595	PP	Podologie	SU	P	
18600	PP	Psychiatrie	SU	P	
18605	PPM	Psychologie	SU	P	
18610	PP	Psychomotricité	SU	P	
18615	PPM	Psychopédagogie	SU	P	
18620	PP	Puéricultrice	SU	P	
18625	PP	Sciences biomédicales	SU	P	

NumF	Class	Fonction	DI/DS	OSPAC	REMARQUES
18630	PP	Sciences infirmières	SU	P	
18635	PP	Soins infirmiers	SU	P	
18640	PP	Techniques éducatives	SU	P	

SECTEUR 9 SCIENCES APPLIQUEES

19005	CT	Aquariologie	DI	P	
19010	PP	Aquariologie	DI	P	
19015	CT	Biologie appliquée	DI	OSPC	
19020	CT	Chimie appliquée	DI	OSPC	
19025	CT	Environnement	DI	OSPC	
19030	PP	Environnement	DI	OSPC	
19035	CT	Mathématique appliquée	DI	OSPC	
19040	CT	Optique	DI	OPC	
19045	PP	Optique	DI	OPC	
19050	CT	Physique appliquée	DI	OSPC	
19055	CT	Prothèse dentaire	DI	OPC	
19060	PP	Prothèse dentaire	DI	OPC	
19065	CT	Sciences appliquées	DI	OSPC	
19070	CT	Sports spécifiques	DI	OSPC	
19080	CT	Agro-alimentaire	DS	OSPC	
19085	CT	Aquariologie	DS	P	
19090	CT	Biologie appliquée	DS	OSPC	
19095	CT	Chimie appliquée	DS	OSPC	
19100	CT	Chimie industrielle	DS	OSPC	
19105	CT	Contactologie	DS	P	
19110	CT	Environnement	DS	OSPC	
19115	CT	Mathématique appliquée	DS	OSPC	
19120	CT	Optique	DS	OPC	
19125	CT	Pharmacie	DS	OPC	
19130	CT	Physique appliquée	DS	OSPC	
19135	CT	Prothèse dentaire	DS	OPC	
19140	CT	Sciences appliquées	DS	OSPC	
19145	CT	Sports spécifiques	DS	OSPC	
19150	PP	Aquariologie	DS	P	
19155	PP	Contactologie	DS	P	
19160	PP	Environnement	DS	OSPC	
19165	PP	Optique	DS	OPC	
19170	PP	Pharmacie	DS	OPC	
19175	PP	Prothèse dentaire	DS	OPC	
19185	CT	Biochimie	SU	P	
19190	CT	Biologie appliquée	SU	P	
19195	CT	Chimie appliquée	SU	P	
19200	CT	Chimie industrielle	SU	P	
19205	CT	Environnement	SU	P	
19210	CT	Mathématique appliquées	SU	P	
19215	CT	Optique	SU	P	
19220	CT	Pharmacie	SU	P	
19225	CT	Physique appliquée	SU	P	
19230	CT	Prothèse dentaire	SU	P	
19235	CT	Sciences appliquées	SU	P	
19240	PP	Environnement	SU	P	
19245	PP	Optique	SU	P	
19250	PP	Pharmacie	SU	P	
19255	PP	Prothèse dentaire	SU	P	

FONCTIONS NON CHARGE DE COURS

5005	NCC	Directeur / Préfet	DS	OSPC	
5010	NCC	Directeur DI	DI	OSC	
5015	NCC	Directeur SU	SU	P	
5020	NCC	Chef de travaux d'atelier		OSC	
5025	NCC	Sous-directeur / Provisieur	DS	OSPC	
5030	NCC	Sous-directeur DI	DI	OSC	
5035	NCC	Sous-directeur SU	SU	P	
5040	NCC	Chef d'atelier		OSPC	
5045	NCC	Coordonateur CEFA		C	
5050	NCC	Accompagnateur CEFA au DI	DI	C	
5055	NCC	Accompagnateur CEFA au DS	DS	C	
5065	NCC	Educateur-Econome		OSPC	
5070	NCC	Secrétaire de direction		OSPC	
5075	NCC	Secrétaire-bibliothécaire		OSC	
5080	NCC	Surveillant-Educateur		OSPC	
5090	NCC	Commis-dactylo		OSPC	
5095	NCC	Rédacteur		OSPC	
5105	NCC	Assistant social		OSC	
5110	NCC	Logopède		S	
5115	NCC	Kinésithérapeute		S	
5120	NCC	Puéricultrice		S	
5125	NCC	Infirmier(ère)		S	
5130	NCC	Psychologue		S	

ARTISTIQUE A HORAIRE REDUIT

7100	CA	Arts plastiques - Formation pluridisciplinaire	AHR	A	
7101	CA	Histoire de l'art et Analyse esthétique	AHR	A	
7110	CA	Métiers d'art - Ferronnerie	AHR	A	
7111	CA	Métiers d'art - Ebénisterie	AHR	A	
7112	CA	Métiers d'art - Art du livre	AHR	A	
7113	CA	Métiers d'art - Joaillerie-Bijouterie	AHR	A	
7114	CA	Métiers d'art - Vitrail	AHR	A	
7115	CA	Métiers d'art - Conservation et restauration d'œuvres et d'objets d'art	AHR	A	
7120	CA	Recherches graphiques et picturale - Dessin	AHR	A	
7121	CA	Recherches graphiques et picturale - Peinture	AHR	A	
7122	CA	Recherches graphiques et picturale - Illustration et bande dessinée	AHR	A	
7123	CA	Recherches graphiques et picturale - Publicité et communication viSUelle	AHR	A	
7124	CA	Recherches graphiques et picturale - Infographie	AHR	A	
7130	CA	Image imprimée - Gravure	AHR	A	
7131	CA	Image imprimée - Lithographie	AHR	A	
7132	CA	Image imprimée - Sérigraphie	AHR	A	
7133	CA	Image imprimée - Photographie	AHR	A	
7134	CA	Image imprimée - Cinéma d'animation	AHR	A	
7135	CA	Image imprimée - Cinégraphie, Vidéographie et technique son	AHR	A	
7136	CA	Image imprimée - Infographie	AHR	A	
7140	CA	Aménagement - Décoration	AHR	A	
7141	CA	Aménagement - Ensemblier – décorateur	AHR	A	
7142	CA	Aménagement - Scénographie	AHR	A	
7150	CA	Création textile - Tapisserie	AHR	A	
7151	CA	Création textile - Tissage	AHR	A	
7152	CA	Création textile - TisSU imprimé	AHR	A	
7153	CA	Création textile - Création de costumes/décors/masques	AHR	A	
7154	CA	Création textile - Dentelle	AHR	A	
7160	CA	Arts monumentaux - Peinture monumentale	AHR	A	
7161	CA	Arts monumentaux - Sculpture monumentale	AHR	A	
7162	CA	Volumes - Sculpture	AHR	A	
7163	CA	Volumes - Céramique sculpturale	AHR	A	
7170	CA	Art du feu - Poterie	AHR	A	
7171	CA	Art du feu - Céramique	AHR	A	
7172	CA	Art du feu - Céramique sculpturale	AHR	A	
7173	CA	Art du feu - Métal	AHR	A	
7174	CA	Art du feu - Art du verre	AHR	A	
7180	CA	Techniques artistiques - Dessin d'architecture et maquettisme	AHR	A	
7181	CA	Techniques artistiques - Dessin technique	AHR	A	
7182	CA	Techniques artistiques - Technologie de la photographie	AHR	A	
7183	CA	Techniques artistiques - Technologie du verre	AHR	A	
7184	CA	Techniques artistiques - Technologie des métaux	AHR	A	
7185	CA	Techniques artistiques - Technologie de la terre et des émaux	AHR	A	
7200	CA	Art Lyrique	AHR	A	
7201	CA	Chant d'ensemble	AHR	A	
7202	CA	Domaine musical : Accompagnement à l'orgue	AHR	A	
7203	CA	Domaine musical : Accompagnement au Clavecin	AHR	A	
7204	CA	Domaine musical : Accompagnement au piano	AHR	A	
7205	CA	Ecriture musicale - analyse	AHR	A	
7206	CA	Ensemble instrumental	AHR	A	
7207	CA	Expression corporelle - musique	AHR	A	
7208	CA	Formation générale Jazz	AHR	A	

NumF	Class	Fonction	DI/DS	OSPAC	REMARQUES
7210	CA	Formation instrumentale et d'ensemble Jazz	AHR	A	
7211	CA	Formation musicale	AHR	A	
7212	CA	Formation vocale/ Chant et Musique de chambre vocale	AHR	A	
7213	CA	Histoire de la musique - analyse	AHR	A	
7214	CA	Lecture à vue/Transposition	AHR	A	
7215	CA	Musique de chambre instrumentale	AHR	A	
7216	CA	Rythmique	AHR	A	
7230	CA	Instruments classiques - Accordéon	AHR	A	
7231	CA	Instruments classiques - Basson	AHR	A	
7232	CA	Instruments classiques - Clarinette et Saxophone	AHR	A	
7233	CA	Instruments classiques - Clavecin et Claviers	AHR	A	
7234	CA	Instruments classiques - Contrebasse	AHR	A	
7235	CA	Instruments classiques - Cor et Trompe de chasse	AHR	A	
7236	CA	Instruments classiques - Flûte traversière et Piccolo	AHR	A	
7237	CA	Instruments classiques - Guitare et guitare d'accompagnement	AHR	A	
7238	CA	Instruments classiques - Harpe	AHR	A	
7239	CA	Instruments classiques - Hautbois et Cor anglais	AHR	A	
7240	CA	Instruments classiques - Orgue et Claviers	AHR	A	
7241	CA	Instruments classiques - Percussions	AHR	A	
7242	CA	Instruments classiques - Piano et Claviers	AHR	A	
7243	CA	Instruments classiques - Trombone et Tuba	AHR	A	
7244	CA	Instruments classiques - Trompette	AHR	A	
7245	CA	Instruments classiques - Violon et Alto	AHR	A	
7246	CA	Instruments classiques - Violoncelle.	AHR	A	
7260	CA	Instruments anciens - Clavecin	AHR	A	
7261	CA	Instruments anciens - Cornemuse et musette	AHR	A	
7262	CA	Instruments anciens - Flûte à bec	AHR	A	
7263	CA	Instruments anciens - Hautbois	AHR	A	
7264	CA	Instruments anciens - Luth et mandoline	AHR	A	
7265	CA	Instruments anciens - Traverso	AHR	A	
7266	CA	Instruments anciens - Viole de gambe	AHR	A	
7267	CA	Instruments anciens - Violon baroque	AHR	A	
7301	CA	Art de la parole : Accompagnement à l'orgue	AHR	A	
7302	CA	Art de la parole : Accompagnement au Clavecin	AHR	A	
7303	CA	Art de la parole : Accompagnement au piano	AHR	A	
7304	CA	Art dramatique	AHR	A	
7305	CA	Diction - Déclamation	AHR	A	
7306	CA	Histoire de la littérature et Histoire du théâtre	AHR	A	
7307	CA	Expression corporelle - art de la parole	AHR	A	
7400	CA	Accompagnement des cours de Danse contemporaine et de Danse Jazz	AHR	A	
7401	CA	Accompagnement au piano du cours de Danse classique	AHR	A	
7402	CA	Danse classique	AHR	A	
7403	CA	Danse contemporaine	AHR	A	
7404	CA	Danse Jazz	AHR	A	
7500	NCC	SURveillant éducateur	AHR	A	
7600	NCC	Sous-Directeur AHR	AHR	A	
7700	NCC	Directeur AHR	AHR	A	

P O	Dénomination	Rue	N°	Code p	Localité	Code IN	Commune
341	COMITE SCOLAIRE DE L'ECOLE SAINT-FRANCOIS-XAVIER A.S.B.L.	Rue Eloy	76	1070	BRUXELLES	21001	ANDERLECHT
414	COMITE SCOLAIRE N.D. IMMACULEE SAINT-PIERRE ET SAINTE-MARIE	Chaussée de Mons	176	1070	BRUXELLES	21001	ANDERLECHT
414	COMITE SCOLAIRE N.D. IMMACULEE SAINT-PIERRE ET SAINTE-MARIE	Chaussée de Mons	176	1070	BRUXELLES	21001	ANDERLECHT
895	INSTITUT NOTRE-DAME A.S.B.L.	Rue de Fiennes	66	1070	BRUXELLES	21001	ANDERLECHT
372	INSTITUT MARIE IMMACULEE - MONTJOIE A.S.B.L.	Rue des Résédas	51	1070	BRUXELLES	21001	ANDERLECHT
826	INSTITUT D'ENSEIGNEMENT NOTRE-DAME ASBL	Rue de Veeweyde	40	1070	BRUXELLES	21001	ANDERLECHT
470	COMMUNAUTE DES ECOLES LIBRES D'ANDERLECHT A.S.B.L.	Rue Puccini	30	1070	BRUXELLES	21001	ANDERLECHT
895	INSTITUT NOTRE-DAME A.S.B.L.	Rue de Fiennes	66	1070	BRUXELLES	21001	ANDERLECHT
644	ECOLE RAYMOND VAN BELLE A.S.B.L.	Avenue d'Itterbeek	498	1070	BRUXELLES	21001	ANDERLECHT
895	INSTITUT NOTRE-DAME A.S.B.L.	Rue de Fiennes	66	1070	BRUXELLES	21001	ANDERLECHT
826	INSTITUT D'ENSEIGNEMENT NOTRE-DAME ASBL	Rue de Veeweyde	40	1070	BRUXELLES	21001	ANDERLECHT
928	INSTITUT SAINT-JULIEN-PARNASSE A.S.B.L.	Avenue de l'Eglise Saint-Julie	22	1160	BRUXELLES	21002	AUDERGHEM
111	A.S.B.L. POUVOIR ORGANISATEUR DE L'INSTITUT SAINT-ALBERT	Chaussée de Gand	1163	1082	BRUXELLES	21003	BERCHEM-SAINTE-AGATHE
954	A.S.B.L. LA FRATERNITE	Rue de Molenbeek	173	1020	BRUXELLES	21004	BRUXELLES

N° FASE	ENTITE	ZONE		OSPAC	Dénomination	Rue	N°	Code p	Localité	Code INS	Commune
18	101	1	(O) ECOLE SAINT-FRANCOIS-XAVIER LIBRE SUBVENTIONNEE Rue Eloy 76 1070 ANDERLECHT	O	ECOLE SAINT-FRANCOIS XAVIER LIBRE SUBVENTIONNEE	Rue Eloy	76	1070	BRUXELLES	21001	ANDERLECHT
19	101	1	(O) ECOLE FONDAMENTALE LIBRE SUBVENTIONNEE SAINT-PIERRE Chaussée de Mons 219 1070 ANDERLECHT	O	ECOLE FONDAMENTALE LIBRE SUBVENTIONNEE SAINT-PIERRE	Chaussée de Mons	219	1070	BRUXELLES	21001	ANDERLECHT
20	101	1	(O) ECOLE LIBRE SUBVENTIONNEE SAINTE-MARIE Rue Sergent De Bruyne 5 1070 ANDERLECHT	O	ECOLE LIBRE SUBVENTIONNEE SAINTE-MARIE	Rue Sergent De Bruyne	5	1070	BRUXELLES	21001	ANDERLECHT
21	101	1	(O) ECOLE PRIMAIRE LIBRE SUBVENTIONNEE INSTITUT NOTRE-DAME Rue Docteur Jacobs 47 1070 ANDERLECHT	O	ECOLE PRIMAIRE LIBRE SUBVENTIONNEE INSTITUT NOTRE-DAME	Rue Docteur Jacobs	47	1070	BRUXELLES	21001	ANDERLECHT
22	101	1	(O) INSTITUT MARIE IMMACULEE - MONTJOIE Rue des Résédas 51 1070 ANDERLECHT	O	INSTITUT MARIE IMMACULEE - MONTJOIE	Rue des Résédas	51	1070	BRUXELLES	21001	ANDERLECHT
23	101	1	(O) INSTITUT DES SOEURS DE NOTRE-DAME Rue de la Démocratie 10 1070 ANDERLECHT	O	INSTITUT DES SOEURS DE NOTRE-DAME	Rue de la Démocratie	10	1070	BRUXELLES	21001	ANDERLECHT
25	101	1	(O) ECOLE FONDAMENTALE LIBRE SUBVENTIONNEE INSTITUT SAINT-VINCENT Rue Puccini 30 1070 ANDERLECHT	O	ECOLE FONDAMENTALE LIBRE SUBVENTIONNEE INSTITUT SAINT- VINCENT	Rue Puccini	30	1070	BRUXELLES	21001	ANDERLECHT
26	101	1	(O) INSTITUT NOTRE-DAME Drève des Agaves 2A 1070 ANDERLECHT	O	INSTITUT NOTRE-DAME	Drève des Agaves	2A	1070	BRUXELLES	21001	ANDERLECHT
27	101	1	(O) ECOLE RAYMOND VAN BELLE Avenue d'Itterbeek 498 1070 ANDERLECHT	O	ECOLE RAYMOND VAN BELLE	Avenue d'Itterbeek	498	1070	BRUXELLES	21001	ANDERLECHT
51	101	1	(O) ECOLE FONDAMENTALE LIBRE SUBVENTIONNEE INSTITUT NOTRE-DAME Rue Adolphe Willemyns 231 1070 ANDERLECHT	O	ECOLE FONDAMENTALE LIBRE SUBVENTIONNEE INSTITUT NOTRE-DAME	Rue Adolphe Willemyns	231	1070	BRUXELLES	21001	ANDERLECHT
54	101	1	(O) ECOLE MATERNELLE LIBRE SUBVENTIONNEE NOTRE-DAME Rue de Veeweyde 40 1070 ANDERLECHT	O	ECOLE MATERNELLE LIBRE SUBVENTIONNEE NOTRE-DAME	Rue de Veeweyde	40	1070	BRUXELLES	21001	ANDERLECHT
58	104	1	(O) INSTITUT SAINT-JULIEN-PARNASSE Av de l'Eglise St-Julien 18 1160 AUDERGHEM	O	INSTITUT SAINT-JULIEN- PARNASSE	Av de l'Eglise St-Julien	18	1160	BRUXELLES	21002	AUDERGHEM
72	101	1	(O) INSTITUT SAINT-ALBERT Chaussée de Gand 1163 1082 BERCHEM-SAINTE-AGATHE	O	INSTITUT SAINT-ALBERT	Chaussée de Gand	1163	1082	BRUXELLES	21003	BERCHEM- SAINTE-AGATHE
108	102	1	(O) COLLEGE LA FRATERNITE E.P.L.S. NOTRE-DAME DE LAEKEN Rue de Molenbeek 122 1020 BRUXELLES	O	COLLEGE LA FRATERNITE E.P.L.S. NOTRE-DAME DE LAEKEN	Rue de Molenbeek	122	1020	BRUXELLES	21004	BRUXELLES

Code Canton	Canton scolaire	Maternel	Primaire	TEL	FAX	E MAIL	DIRECTION			CARACTERE	CONFESSION	RESEAU	Date Fermeture
221	Anderlecht	X	X	02-521 36 21	02-521 36 21	ec000018@adm.cfwb.be	MADAME	PATRICIA	VAN GROOTENBRULLE	Confessionnel	CATHOLIQUE	Libre confessionnel	
221	Anderlecht	X	X	02-522 11 82	02-522 11 82	ec000019@adm.cfwb.be	MONSIEUR	MARC	BRISSON	Confessionnel	CATHOLIQUE	Libre confessionnel	
221	Anderlecht	X	X	02-522 71 10	02-522 71 10	ec000020@adm.cfwb.be	MONSIEUR	NICASIO	DIAZ GARCIA	Confessionnel	CATHOLIQUE	Libre confessionnel	
221	Anderlecht	X	X	02-521 54 69	02-520 46 49	ec000021@adm.cfwb.be	MONSIEUR	PIERRE	SMETS	Confessionnel	CATHOLIQUE	Libre confessionnel	
221	Anderlecht	X	X	02-520 29 33	02-520 29 33	ec000022@adm.cfwb.be	MONSIEUR	MARC	VANDE WEYERS	Confessionnel	CATHOLIQUE	Libre confessionnel	
221	Anderlecht		X	02-521 26 65	02-522 35 27	ec000023@adm.cfwb.be	MONSIEUR	DIDIER	VANHEUVERZWIJN	Confessionnel	CATHOLIQUE	Libre confessionnel	
221	Anderlecht	X	X	02-522 08 11	02-523 57 87	ec000025@adm.cfwb.be	MONSIEUR	JEAN-MICHEL	HERMANT	Confessionnel	CATHOLIQUE	Libre confessionnel	
221	Anderlecht	X	X	02-522 21 90	02-524 00 63	ec000026@adm.cfwb.be	MONSIEUR	ROLAND	MOERENHOUT	Confessionnel	CATHOLIQUE	Libre confessionnel	
221	Anderlecht	X	X	02-527 10 86	02-524 54 57	ec000027@adm.cfwb.be	MADAME	ANNE-MARIE	VANDEN BOSCH	Confessionnel	CATHOLIQUE	Libre confessionnel	
221	Anderlecht	X	X	02-522 95 90	02-523 38 78	ec000051@adm.cfwb.be	MADAME	DOMINIQUE	ROUSSEAU	Confessionnel	CATHOLIQUE	Libre confessionnel	
221	Anderlecht	X		02-523 29 47	02-521 30 51	ec000054@adm.cfwb.be	MADAME	BEATRICE	VERBEEREN	Confessionnel	CATHOLIQUE	Libre confessionnel	
222	Ixelles	X	X	02-673 86 34	02-673 86 34	ec000058@adm.cfwb.be	MADAME	ROSE-MARIE	SEVRIN	Confessionnel	CATHOLIQUE	Libre confessionnel	
223	Molenbeek-St-Jean	X	X	02-465 32 84	02-465 32 84	ec000072@adm.cfwb.be	MONSIEUR	BERNARD	PETIEAU	Confessionnel	CATHOLIQUE	Libre confessionnel	
211	Bruxelles-Nord		X	02-426 33 31	02-426 33 31	ec000108@adm.cfwb.be	MONSIEUR	DENIS	BRUGGEMAN	Confessionnel	CATHOLIQUE	Libre confessionnel	

P O	Dénomination	Rue	N°	Code p	Localité	Code IN	Commune
663	ECOLE SAINT-NICOLAS A.S.B.L.	Rue Léon XIII	13	1120	BRUXELLES	21004	BRUXELLES
176	CENTRE SCOLAIRE CATHOLIQUE DE BRUXELLES NORD-OUEST	Rue Jean-Baptiste Verbeyst	25	1090	BRUXELLES	21010	JETTE
24	A.S.B.L. CENTRE SCOLAIRE MARIA ASSUMPTA	Avenue Wannecouter	76	1020	BRUXELLES	21004	BRUXELLES
954	A.S.B.L. LA FRATERNITE	Rue de Molenbeek	173	1020	BRUXELLES	21004	BRUXELLES
202	CENTRE SCOLAIRE MARIS STELLA ET NOTRE-DAME DE LOURDES A.S.B.L.	Rue Félix Sterckx	44	1020	BRUXELLES	21004	BRUXELLES
520	ECOLE DU SACRE-COEUR ET DE SAINT-JOSSE A.S.B.L.	Rue du Cardinal	32	1000	BRUXELLES	21004	BRUXELLES
408	COMITE SCOLAIRE ENFANT JESUS A.S.B.L.	Rue T'Kint	28	1000	BRUXELLES	21004	BRUXELLES
508	ECOLE DE LA RETRAITE DU SACRE-COEUR A.S.B.L.	Rue Charles-Quint	114	1000	BRUXELLES	21004	BRUXELLES
342	COMITE SCOLAIRE DES ECOLES LIBRES DES MAROLLES	Rue De Lenglentier	6-14	1000	BRUXELLES	21004	BRUXELLES
979	LES ECOLES LIBRES DE SAINT-ROCH A.S.B.L.	Avenue de l'Héliport	46	1000	BRUXELLES	21004	BRUXELLES
371	A.S.B.L. POUVOIR ORGANISATEUR DE L'INSTITUT CHRIST-ROI	Avenue Wannecouter	113	1020	BRUXELLES	21004	BRUXELLES
24	A.S.B.L. CENTRE SCOLAIRE MARIA ASSUMPTA	Avenue Wannecouter	76	1020	BRUXELLES	21004	BRUXELLES
476	COMMUNAUTE EDUCATIVE SAINTE-GENEVIEVE A.S.B.L.	Avenue Eudore Pirmez	45	1040	BRUXELLES	21005	ETTERBEEK
938	INSTITUT SAINTE-ANNE	Rue du Fort de Bonnelles	8	1040	BRUXELLES	21005	ETTERBEEK

N° FASE	ENTITE	ZONE		OSPAC	Dénomination	Rue	N°	Code p	Localité	Code INS	Commune
109	102	1	(O) ECOLE MATERNELLE ET PRIMAIRE SAINT-NICOLAS Rue Léon XIII 13 1120 BRUXELLES	O	ECOLE MATERNELLE ET PRIMAIRE SAINT-NICOLAS	Rue Léon XIII	13	1120	BRUXELLES	21004	BRUXELLES
110	102	1	(O) ECOLE FONDAMENTALE LIBRE SUBVENTIONNEE REGINA PACIS Avenue des Magnolias 4 1020 BRUXELLES	O	ECOLE FONDAMENTALE LIBRE SUBVENTIONNEE REGINA PACIS	Avenue des Magnolias	4	1020	BRUXELLES	21004	BRUXELLES
111	102	1	(O) ECOLE PRIMAIRE MARIA ASSUMPTA Avenue Wannecouter 115 1020 BRUXELLES	O	ECOLE PRIMAIRE MARIA ASSUMPTA	Avenue Wannecouter	115	1020	BRUXELLES	21004	BRUXELLES
112	102	1	(O) ECOLE MATERNELLE ET PRIMAIRE LIBRE SUBVENTIONNEE POUR FILLES Rue de Molenbeek 175 1020 BRUXELLES	O	ECOLE MATERNELLE ET PRIMAIRE LIBRE SUBVENTIONNEE POUR FILLES	Rue de Molenbeek	175	1020	BRUXELLES	21004	BRUXELLES
113	102	1	(O) INSTITUT MARIS STELLA - SAINT-LAMBERT Rue Stevens-Delannoy 101 1020 BRUXELLES	O	INSTITUT MARIS STELLA - SAINT-LAMBERT	Rue Stevens-Delannoy	101	1020	BRUXELLES	21004	BRUXELLES
114	102	1	(O) ECOLE DU SACRE-COEUR ET DE SAINT-JOSSE Rue du Cardinal 32 1000 BRUXELLES	O	ECOLE DU SACRE-COEUR ET DE SAINT-JOSSE	Rue du Cardinal	32	1000	BRUXELLES	21004	BRUXELLES
116	102	1	(O) ECOLE FONDAMENTALE LIBRE SUBVENTIONNEE Rue T'Kint 28 1000 BRUXELLES	O	ECOLE FONDAMENTALE LIBRE SUBVENTIONNEE	Rue T'Kint	28	1000	BRUXELLES	21004	BRUXELLES
117	102	1	(O) LA RETRAITE DU SACRE-COEUR Rue Charles-Quint 114 1000 BRUXELLES	O	LA RETRAITE DU SACRE-COEUR	Rue Charles-Quint	114	1000	BRUXELLES	21004	BRUXELLES
118	102	1	(O) ECOLE LIBRE FONDAMENTALE SUBVENTIONNEE ECOLE MAGELLAN Rue De Lenglentier 6-14 1000 BRUXELLES	O	ECOLE LIBRE FONDAMENTALE SUBVENTIONNEE ECOLE MAGELLAN	Rue De Lenglentier	6-14	1000	BRUXELLES	21004	BRUXELLES
120	102	1	(O) ECOLE SAINT-ROCH Avenue de l'Héliport 46 1000 BRUXELLES	O	ECOLE SAINT-ROCH	Avenue de l'Héliport	46	1000	BRUXELLES	21004	BRUXELLES
121	102	1	(O) ECOLE PRIMAIRE LIBRE SUBVENTIONNEE - INSTITUT CHRIST-ROI Avenue Wannecouter 113 1020 BRUXELLES	O	ECOLE PRIMAIRE LIBRE SUBVENTIONNEE - INSTITUT CHRIST-ROI	Avenue Wannecouter	113	1020	BRUXELLES	21004	BRUXELLES
196	102	1	(O) ECOLE FONDAMENTALE MARIA-ASSUMPTA - SAINTE-ELISABETH Rue de Beyseghem 174 1120 BRUXELLES	O	ECOLE FONDAMENTALE MARIA-ASSUMPTA - SAINTE-ELISABETH	Rue de Beyseghem	174	1120	BRUXELLES	21004	BRUXELLES
201	104	1	(O) COMMUNAUTE EDUCATIVE SAINTE-GENEVIEVE Avenue Eudore Pirmez 45 1040 ETTERBEEK	O	COMMUNAUTE EDUCATIVE SAINTE-GENEVIEVE	Avenue Eudore Pirmez	45	1040	BRUXELLES	21005	ETTERBEEK
202	104	1	(O) INSTITUT SAINTE-ANNE Rue du Fort de Boncelles 8 1040 ETTERBEEK	O	INSTITUT SAINTE-ANNE	Rue du Fort de Boncelles	8	1040	BRUXELLES	21005	ETTERBEEK

Code Canton	Canton scolaire	Maternel	Primaire	TEL	FAX	E MAIL	DIRECTION			CARACTERE	CONFESSION	RESEAU	Date Fermeture
211	Bruxelles-Nord	X	X	02-268 21 61	02-268 53 21	ec000109@adm.cfwb.be	MONSIEUR	JOSE	VAN BELLE	Confessionnel	CATHOLIQUE	Libre confessionnel	
211	Bruxelles-Nord	X	X	02-479 82 66	02-479 82 66	ec000110@adm.cfwb.be	MONSIEUR	JEAN	BRUYNBROEK	Confessionnel	CATHOLIQUE	Libre confessionnel	
211	Bruxelles-Nord		X	02-268 43 97	02-268 09 64	ec000111@adm.cfwb.be	MONSIEUR	LUC	BOSSUS	Confessionnel	CATHOLIQUE	Libre confessionnel	
211	Bruxelles-Nord	X	X	02-428 55 26	02-428 55 26	ec000112@adm.cfwb.be	MADAME	MONIQUE	SCHELFHOUT	Confessionnel	CATHOLIQUE	Libre confessionnel	
211	Bruxelles-Nord	X	X	02-478 50 51	02-478 50 51	ec000113@adm.cfwb.be	MADAME	MONIQUE	GEENS	Confessionnel	CATHOLIQUE	Libre confessionnel	
212	Bruxelles-Sud	X	X	02-230 74 00	02-230 74 00	ec000114@adm.cfwb.be	MADAME	MICHELLE	POTVIN	Confessionnel	CATHOLIQUE	Libre confessionnel	
212	Bruxelles-Sud	X	X	02-512 08 45	02-513 61 01	ec000116@adm.cfwb.be	MONSIEUR	FRANCIS	GILAIN	Confessionnel	CATHOLIQUE	Libre confessionnel	
212	Bruxelles-Sud	X	X	02-736 23 71	02-736 89 00	ec000117@adm.cfwb.be	MONSIEUR	GILBERT	VANHELLEMONT	Confessionnel	CATHOLIQUE	Libre confessionnel	
212	Bruxelles-Sud	X	X	02-513 30 18	02-513 30 18	ec000118@adm.cfwb.be	MADAME	NICOLE	DOOMS	Confessionnel	CATHOLIQUE	Libre confessionnel	
211	Bruxelles-Nord	X	X	02-203 45 82	02-203 45 82	ec000120@adm.cfwb.be	MADAME	CAROLE	DENEEF	Confessionnel	CATHOLIQUE	Libre confessionnel	
211	Bruxelles-Nord		X	02-262 00 21	02-262 24 69	ec000121@adm.cfwb.be	MONSIEUR	GUY MICHEL	OPDEBEECK	Confessionnel	CATHOLIQUE	Libre confessionnel	
211	Bruxelles-Nord	X	X	02-262 05 09	02-268 74 52	ec000196@adm.cfwb.be	MADAME	INGRID	DEDONCKER	Confessionnel	CATHOLIQUE	Libre confessionnel	
213	Etterbeek	X	X	02-648 39 57	02-648 41 56	ec000201@adm.cfwb.be	MADAME	GENEVIEVE	LECHIEN	Confessionnel	CATHOLIQUE	Libre confessionnel	
213	Etterbeek	X	X	02-733 42 51	02-733 99 20	ec000202@adm.cfwb.be	MONSIEUR	ALAIN	BONUS	Confessionnel	CATHOLIQUE	Libre confessionnel	

P O	Dénomination	Rue	N°	Code p	Localité	Code IN	Commune
151	CENTRE D'EDUCATION ET DE CULTURE - INSTITUTS DE L'ENFANT-JESUS ET DE SAINTE AGNES A.S.B.L.	Rue Général Leman	74	1040	BRUXELLES	21005	ETTERBEEK
103	A.S.B.L. INSTITUT SAINT-STANISLAS	Avenue des Nerviens	115-131	1040	BRUXELLES	21005	ETTERBEEK
212	CENTRE SCOLAIRE SAINT-MICHEL A.S.B.L.	Boulevard Saint-Michel	24	1040	BRUXELLES	21005	ETTERBEEK
496	ECOLE AUREORE	Rue Saint-Joseph	50	1140	BRUXELLES	21006	EVERE
1327	POUVOIR ORGANISATEUR N.D.I	Avenue Henri Conscience	156	1140	BRUXELLES	21006	EVERE
656	ECOLE SAINT-JOSEPH	Rue du Bon Pasteur	3	1140	BRUXELLES	21006	EVERE
605	ECOLE MATERNELLE ET PRIMAIRE SAINT- ANTOINE	Rue Pierre Decoster	21	1190	BRUXELLES	21007	FOREST
404	COMITE SCOLAIRE ECOLE SAINT- AUGUSTIN	Avenue Saint-Augustin	12	1190	BRUXELLES	21007	FOREST
951	INSTITUT SAINTE-URSULE	Avenue des Armures	39	1190	BRUXELLES	21007	FOREST
462	COMITE SCOLAIRE SAINTE-ALENE	Avenue Kersbeek	7-9	1190	BRUXELLES	21007	FOREST
440	COMITE SCOLAIRE SAINT-DENIS	Chaussée de Bruxelles	217	1190	BRUXELLES	21007	FOREST
204	CENTRE SCOLAIRE NOTRE-DAME DE LA SAGESSE A.S.B.L.	Avenue Van Overbeke	10	1083	BRUXELLES	21008	GANSHOREN

N° FASE	ENTITE	ZONE		OSPAC	Dénomination	Rue	N°	Code p	Localité	Code INS	Commune
204	104	1	(O) ECOLE FONDAMENTALE LIBRE SUBVENTIONNEE - INSTITUTS DE L'ENFANT-JESUS ET DE SAINTE-AGNES Rue Général Leman 86 1040 ETTERBEEK	O	ECOLE FONDAMENTALE LIBRE SUBVENTIONNEE - INSTITUTS DE L'ENFANT-JESUS ET DE SAINTE-AGNES	Rue Général Leman	86	1040	BRUXELLES	21005	ETTERBEEK
205	104	1	(O) INSTITUT SAINT-STANISLAS Avenue des Nerviens 115 1040 ETTERBEEK	O	INSTITUT SAINT-STANISLAS	Avenue des Nerviens	115	1040	BRUXELLES	21005	ETTERBEEK
206	104	1	(O) ECOLE PRIMAIRE CENTRE SCOLAIRE SAINT-MICHEL Boulevard Saint-Michel 24 1040 ETTERBEEK	O	ECOLE PRIMAIRE CENTRE SCOLAIRE SAINT-MICHEL	Boulevard Saint-Michel	24	1040	BRUXELLES	21005	ETTERBEEK
228	103	1	(O) ECOLE PRIMAIRE LIBRE SUBVENTIONNEE AURORE Av des Anciens Combattants 61 1140 EVERE	O	ECOLE PRIMAIRE LIBRE SUBVENTIONNEE AURORE	Av des Anciens Combattants	61	1140	BRUXELLES	21006	EVERE
229	103	1	(O) ECOLE FONDAMENTALE LIBRE SUBVENTIONNEE NOTRE-DAME IMMACULEE Rue Père Damien 40 1140 EVERE	O	ECOLE FONDAMENTALE LIBRE SUBVENTIONNEE NOTRE-DAME IMMACULEE	Rue Père Damien	40	1140	BRUXELLES	21006	EVERE
230	103	1	(O) ECOLE LIBRE SUBVENTIONNEE SAINT-JOSEPH Rue du Bon Pasteur 3 1140 EVERE	O	ECOLE LIBRE SUBVENTIONNEE SAINT-JOSEPH	Rue du Bon Pasteur	3	1140	BRUXELLES	21006	EVERE
240	105	1	(O) ECOLE MATERNELLE ET PRIMAIRE SAINT-ANTOINE Rue Pierre Decoster 21 1190 FOREST	O	ECOLE MATERNELLE ET PRIMAIRE SAINT-ANTOINE	Rue Pierre Decoster	21	1190	BRUXELLES	21007	FOREST
241	105	1	(O) ECOLE FONDAMENTALE LIBRE SUBVENTIONNEE SAINT-AUGUSTIN Avenue Saint-Augustin 16 1190 FOREST	O	ECOLE FONDAMENTALE LIBRE SUBVENTIONNEE SAINT-AUGUSTIN	Avenue Saint-Augustin	16	1190	BRUXELLES	21007	FOREST
242	105	1	(O) ECOLE FONDAMENTALE LIBRE SUBVENTIONNEE SAINTE-URSULE Avenue des Armures 39 1190 FOREST	O	ECOLE FONDAMENTALE LIBRE SUBVENTIONNEE SAINTE-URSULE	Avenue des Armures	39	1190	BRUXELLES	21007	FOREST
243	105	1	(O) ECOLE FONDAMENTALE LIBRE SUBVENTIONNEE SAINTE ALENE Avenue Kersbeek 7 1190 FOREST	O	ECOLE FONDAMENTALE LIBRE SUBVENTIONNEE SAINTE ALENE	Avenue Kersbeek	7	1190	BRUXELLES	21007	FOREST
244	105	1	(O) ECOLE PRIMAIRE LIBRE SUBVENTIONNEE INSTITUT SAINT-DENIS Chaussée de Bruxelles 217 1190 FOREST	O	ECOLE PRIMAIRE LIBRE SUBVENTIONNEE INSTITUT SAINT-DENIS	Chaussée de Bruxelles	217	1190	BRUXELLES	21007	FOREST
257	102	1	(O) CENTRE SCOLAIRE NOTRE-DAME DE LA SAGESSE ECOLE MATERNELLE "LA COLOMBE" Rue Louis Delhove 45 1083 GANSHOREN	O	CENTRE SCOLAIRE NOTRE-DAME DE LA SAGESSE ECOLE MATERNELLE "LA COLOMBE"	Rue Louis Delhove	45	1083	BRUXELLES	21008	GANSHOREN

Code Canton	Canton scolaire	Maternel	Primaire	TEL	FAX	E MAIL	DIRECTION			CARACTERE	CONFESSION	RESEAU	Date Fermeture
213	Etterbeek	X	X	02-230 38 75	02-230 38 75	ec000204@adm.cfwb.be	MADAME	YVETTE	WILLEMS	Confessionnel	CATHOLIQUE	Libre confessionnel	
213	Etterbeek	X	X	02-735 56 31	02-732 47 87	ec000205@adm.cfwb.be	MONSIEUR	GUY	GASPAR	Confessionnel	CATHOLIQUE	Libre confessionnel	
213	Etterbeek		X	02-739 34 06	02-739 33 73	ec000206@adm.cfwb.be	MONSIEUR	BENOIT	DE CLERCK	Confessionnel	CATHOLIQUE	Libre confessionnel	
215	Woluwe-St-Lambert	X	X	02-705 27 96	02-705 27 96	ec000228@adm.cfwb.be	MADAME	MARTINE	SOULIE	Confessionnel	CATHOLIQUE	Libre confessionnel	
215	Woluwe-St-Lambert	X	X	02-216 85 46	02-216 85 46	ec000229@adm.cfwb.be	MONSIEUR	ERIC	LEFEBVRE	Confessionnel	CATHOLIQUE	Libre confessionnel	
215	Woluwe-St-Lambert	X	X	02-215 95 82	02-215 95 82	ec000230@adm.cfwb.be	MONSIEUR	CHRISTIAN	DEMARNEFFE	Confessionnel	CATHOLIQUE	Libre confessionnel	
224	Saint-Gilles	X	X	02-538 25 21	02-538 25 21	ec000240@adm.cfwb.be	MADAME	BRIGITTE	LANGLOIS	Confessionnel	CATHOLIQUE	Libre confessionnel	
224	Saint-Gilles	X	X	02-345 89 39	02-345 89 39	ec000241@adm.cfwb.be	MADAME	MARIE-CHRISTINE	HALIN	Confessionnel	CATHOLIQUE	Libre confessionnel	
224	Saint-Gilles	X	X	02-347 11 67	02-343 35 59	ec000242@adm.cfwb.be	MADAME	CHRISTINE	DE WITTE	Confessionnel	CATHOLIQUE	Libre confessionnel	
224	Saint-Gilles	X	X	02-376 72 39	02-376 72 39	ec000243@adm.cfwb.be	MADAME	CLAUDINE	GAILLY	Confessionnel	CATHOLIQUE	Libre confessionnel	
224	Saint-Gilles	X	X	02-343 04 78		ec000244@adm.cfwb.be	MONSIEUR	JEAN-LUC	MERTENS	Confessionnel	CATHOLIQUE	Libre confessionnel	
216	Jette	X		02-428 11 27	02-420 00 97	ec000257@adm.cfwb.be	MADAME	FRANCE	FOCAN	Confessionnel	CATHOLIQUE	Libre confessionnel	

P O	Dénomination	Rue	N°	Code p	Localité	Code IN	Commune
204	CENTRE SCOLAIRE NOTRE-DAME DE LA SAGESSE A.S.B.L.	Avenue Van Overbeke	10	1083	BRUXELLES	21008	GANSHOREN
227	COLLEGE DU SACRE-COEUR A.S.B.L.	Rue Louis Delhove	65	1083	BRUXELLES	21008	GANSHOREN
906	INSTITUT SAINT-ANDRE D'IXELLES A.S.B.L.	Avenue de l'Hippodrome	180	1050	BRUXELLES	21009	IXELLES
689	ECOLES CATHOLIQUES DE BOONDAEL A.S.B.L.	Chaussée de Boondael	621	1050	BRUXELLES	21009	IXELLES
193	CENTRE SCOLAIRE EPERONNIERS - MERCELIS A.S.B.L.	Rue de l'Etuve	56	1000	BRUXELLES	21004	BRUXELLES
182	CENTRE SCOLAIRE DE MA CAMPAGNE ASBL	Rue Africaine	3	1050	BRUXELLES	21009	IXELLES
909	INSTITUT SAINT-BONIFACE - PARNASSE	Rue du Viaduc	82	1050	BRUXELLES	21009	IXELLES
376	A.S.B.L. COMITE SCOL. INST. ST. JEAN-BAPTISTE DE LA SALLE-SAINTE-TRINITE	Rue Moris	19	1060	BRUXELLES	21013	SAINT-GILLES
420	COMITE SCOLAIRE NOTRE-DAME DE LOURDES	Avenue Notre-Dame de Lourdes	30 B	1090	BRUXELLES	21010	JETTE
636	COMITE SCOLAIRE DU SACRE-COEUR - ENS. GARDIEN ET PRIMAIRE A.S.B.L.	Avenue du Sacré-Coeur	2-4	1090	BRUXELLES	21010	JETTE
420	COMITE SCOLAIRE NOTRE-DAME DE LOURDES	Avenue Notre-Dame de Lourdes	30 B	1090	BRUXELLES	21010	JETTE
176	CENTRE SCOLAIRE CATHOLIQUE DE BRUXELLES NORD-OUEST	Rue Jean-Baptiste Verbeyst	25	1090	BRUXELLES	21010	JETTE

N° FASE	ENTITE	ZONE		OSPAC	Dénomination	Rue	N°	Code p	Localité	Code INS	Commune
259	102	1	(O) CENTRE SCOLAIRE NOTRE-DAME DE LA SAGESSE SECTION PRIMAIRE Avenue Van Overbeke 10A 1083 GANSHOREN	O	CENTRE SCOLAIRE NOTRE-DAME DE LA SAGESSE SECTION PRIMAIRE	Avenue Van Overbeke	10A	1083	BRUXELLES	21008	GANSHOREN
260	102	1	(O) ECOLE PRIMAIRE LIBRE SUBVENTIONNEE COLLEGE DU SACRE-COEUR Rue Louis Delhove 65 1083 GANSHOREN	O	ECOLE PRIMAIRE LIBRE SUBVENTIONNEE COLLEGE DU SACRE-COEUR	Rue Louis Delhove	65	1083	BRUXELLES	21008	GANSHOREN
274	104	1	(O) ECOLE MATERNELLE ET PRIMAIRE LIBRE SUBVENTIONNEE SAINT-ANDRE - SAINT-PHILIPPE Chaussée de Boondael 216 1050 IXELLES	O	ECOLE MATERNELLE ET PRIMAIRE LIBRE SUBVENTIONNEE SAINT-ANDRE - SAINT-PHILIPPE	Chaussée de Boondael	216	1050	BRUXELLES	21009	IXELLES
275	104	1	(O) ECOLE FONDAMENTALE LIBRE SUBVENTIONNEE SAINT-JOSEPH ECOLE CATHOLIQUE DE BOONDAEL Chaussée de Boondael 621 1050 IXELLES	O	ECOLE FONDAMENTALE LIBRE SUBVENTIONNEE SAINT-JOSEPH ECOLE CATHOLIQUE DE BOONDAEL	Chaussée de Boondael	621	1050	BRUXELLES	21009	IXELLES
276	104	1	(O) ECOLE MATERNELLE ET PRIMAIRE LIBRE SUBVENTIONNEE "LE JARDIN DES ECOLIERS" Rue de la Croix 37 1050 IXELLES	O	ECOLE MATERNELLE ET PRIMAIRE LIBRE SUBVENTIONNEE "LE JARDIN DES ECOLIERS"	Rue de la Croix	37	1050	BRUXELLES	21009	IXELLES
277	104	1	(O) CENTRE SCOLAIRE DE MA CAMPAGNE - FONDAMENTAL LIBRE SUBVENTIONNE Rue Africaine 3 1050 IXELLES	O	CENTRE SCOLAIRE DE MA CAMPAGNE - FONDAMENTAL LIBRE SUBVENTIONNE	Rue Africaine	3	1050	BRUXELLES	21009	IXELLES
278	104	1	(O) ECOLE FONDAMENTALE LIBRE SUBV. - INSTITUT SAINT-BONIFACE- PARNASSE Rue du Viaduc 82 1050 IXELLES	O	ECOLE FONDAMENTALE LIBRE SUBV. - INSTITUT SAINT-BONIFACE- PARNASSE	Rue du Viaduc	82	1050	BRUXELLES	21009	IXELLES
279	104	1	(O) ECOLE SAINTE TRINITE - CARDINAL MERCIER Avenue de la Couronne 105 1050 IXELLES	O	ECOLE SAINTE TRINITE - CARDINAL MERCIER	Avenue de la Couronne	105	1050	BRUXELLES	21009	IXELLES
312	102	1	(O) ECOLE MATERNELLE ET PRIMAIRE LIBRE SUBVENTIONNEE SAINT-MICHEL Rue Léopold 1er 362 1090 JETTE	O	ECOLE MATERNELLE ET PRIMAIRE LIBRE SUBVENTIONNEE SAINT-MICHEL	Rue Léopold 1er	362	1090	BRUXELLES	21010	JETTE
313	102	1	(O) ECOLE PRIMAIRE LIBRE SUBVENTIONNEE Avenue du Sacré-Coeur 4 1090 JETTE	O	ECOLE PRIMAIRE LIBRE SUBVENTIONNEE	Avenue du Sacré-Coeur	4	1090	BRUXELLES	21010	JETTE
314	102	1	(O) ECOLE NOTRE-DAME DE LOURDES FONDAMENTALE LIBRE SUBVENTIONNEE Rue Léopold 1er 307 1090 JETTE	O	ECOLE NOTRE-DAME DE LOURDES FONDAMENTALE LIBRE SUBVENTIONNEE	Rue Léopold 1er	307	1090	BRUXELLES	21010	JETTE
315	102	1	(O) ECOLE PRIMAIRE SUBVENTIONNEE COLLEGE SAINT-PIERRE Bld de Smet de Naeyer 229 1090 JETTE	O	ECOLE PRIMAIRE SUBVENTIONNEE COLLEGE SAINT-PIERRE	Bld de Smet de Naeyer	229	1090	BRUXELLES	21010	JETTE

Code Canton	Canton scolaire	Maternel	Primaire	TEL	FAX	E MAIL	DIRECTION			CARACTERE	CONFESSION	RESEAU	Date Fermeture
216	Jette		X	02-428 11 27	02-420 00 97	ec000259@adm.cfwb.be	MONSIEUR	DIDIER	PIERREQUIN	Confessionnel	CATHOLIQUE	Libre confessionnel	
216	Jette		X	02-425 87 22	02-426 92 09	ec000260@adm.cfwb.be	MADAME	MARC	DELVAUX	Confessionnel	CATHOLIQUE	Libre confessionnel	
222	Ixelles	X	X	02-647 19 55	02-647 20 90	ec000274@adm.cfwb.be	MADAME	FABIENNE	LAMBERT	Confessionnel	CATHOLIQUE	Libre confessionnel	
222	Ixelles	X	X	02-672 75 80	02-660 32 69	ec000275@adm.cfwb.be	MONSIEUR	PHILIPPE	RONSMANS	Confessionnel	CATHOLIQUE	Libre confessionnel	
222	Ixelles	X	X	02-511 24 59	02-511 24 59	ec000276@adm.cfwb.be	MONSIEUR	CHARLES	BELLEMONT	Confessionnel	CATHOLIQUE	Libre confessionnel	
222	Ixelles	X	X	02-537 62 30	02-537 12 16	ec000277@adm.cfwb.be	MONSIEUR	PHILIPPE	VAN LOO	Confessionnel	CATHOLIQUE	Libre confessionnel	
222	Ixelles	X	X	02-511 53 49	02-511 26 71	ec000278@adm.cfwb.be	MONSIEUR	CHRISTOPHE	GERARD	Confessionnel	CATHOLIQUE	Libre confessionnel	
222	Ixelles	X	X	02-648 55 33	02-649 51 98	ec000279@adm.cfwb.be	MADAME	MARIE-CLAIRE	BOUFFIOUX	Confessionnel	CATHOLIQUE	Libre confessionnel	
216	Jette	X	X	02-425 74 48	02-427 49 12	ec000312@adm.cfwb.be	MONSIEUR	MARC	FRANCOIS	Confessionnel	CATHOLIQUE	Libre confessionnel	
216	Jette		X	02-478 03 59	02-478 58 31	ec000313@adm.cfwb.be	MONSIEUR	GREGOIRE	NEUBOURG	Confessionnel	CATHOLIQUE	Libre confessionnel	
216	Jette	X	X	02-426 72 13	02-426 72 13	ec000314@adm.cfwb.be	MADAME	CHANTAL	CARDYN	Confessionnel	CATHOLIQUE	Libre confessionnel	
216	Jette		X	02-427 28 56	02-427 28 56	ec000315@adm.cfwb.be	MONSIEUR	MARC	DE HENAU	Confessionnel	CATHOLIQUE	Libre confessionnel	

P O	Dénomination	Rue	N°	Code p	Localité	Code IN	Commune
1305	NOTRE-DAME DE LOURDES A.S.B.L.	Avenue Notre-Dame de Lourdes	30 B	1090	BRUXELLES	21010	JETTE
90	A.S.B.L. INSTITUT DES URSULINES	Boulevard Léopold II	268	1081	BRUXELLES	21011	KOEKELBERG
964	CAMPUS SAINT-JEAN	Chaussée de Ninove	136	1080	BRUXELLES	21012	MOLENBEEK-SAINTE-JEAN
275	COMITE DES ECOLES DE LA PAROISSE DE SAINT-REMY A.S.B.L.	Rue de l'Intendant	232	1080	BRUXELLES	21012	MOLENBEEK-SAINTE-JEAN
895	INSTITUT NOTRE-DAME A.S.B.L.	Rue de Fiennes	66	1070	BRUXELLES	21001	ANDERLECHT
373	COMITE SCOLAIRE DE L'INSTITUT SAINT-CHARLES A.S.B.L.	Avenue du Karreveld	7	1080	BRUXELLES	21012	MOLENBEEK-SAINTE-JEAN
373	COMITE SCOLAIRE DE L'INSTITUT SAINT-CHARLES A.S.B.L.	Avenue du Karreveld	7	1080	BRUXELLES	21012	MOLENBEEK-SAINTE-JEAN
952	INSTITUT SAINTE-URSULE	Chaussée de Merchtem	11	1080	BRUXELLES	21012	MOLENBEEK-SAINTE-JEAN
855	INSTITUT DES FILLES DE MARIE A SAINT-GILLES A.S.B.L.	Rue Théodore Verhaegen	6	1060	BRUXELLES	21013	SAINTE-GILLES
272	COMITE DE L'ENSEIGNEMENT LIBRE DE SAINT-GILLES A.S.B.L.	Rue Emile Feron	9	1060	BRUXELLES	21013	SAINTE-GILLES
376	A.S.B.L. COMITE SCOL. INST. ST. JEAN-BAPTISTE DE LA SALLE-SAINTE-TRINITE	Rue Moris	19	1060	BRUXELLES	21013	SAINTE-GILLES
949	INSTITUT SAINTE-MARIE A.S.B.L.	Chaussée de Haecht	164	1030	BRUXELLES	21015	SCHAERBEEK
949	INSTITUT SAINTE-MARIE A.S.B.L.	Chaussée de Haecht	164	1030	BRUXELLES	21015	SCHAERBEEK

N° FASE	ENTITE	ZONE		OSPAC	Dénomination	Rue	N°	Code p	Localité	Code INS	Commune
316	102	1	(O) ECOLE FONDAMENTALE LIBRE SUBVENTIONNEE PRES VERTS Avenue de l'Arbre Ballon 249 1090 JETTE	O	ECOLE FONDAMENTALE LIBRE SUBVENTIONNEE PRES VERTS	Avenue de l'Arbre Ballon	249	1090	BRUXELLES	21010	JETTE
325	101	1	(O) ECOLE FONDAMENTALE LIBRE SUBVENTIONNEE INSTITUT DES URSULINES Boulevard Léopold II 1081 KOEKELBERG	O	ECOLE FONDAMENTALE LIBRE SUBVENTIONNEE INSTITUT DES URSULINES	Boulevard Léopold II		1081	BRUXELLES	21011	KOEKELBERG
340	101	1	(O) ECOLE GARDIENNE ET PRIMAIRE LIBRE SUBVENTIONNEE INSTITUT IMELDA Chaussée de Ninove 1080 MOLENBEEK-SAINT-JEAN	O	ECOLE GARDIENNE ET PRIMAIRE LIBRE SUBVENTIONNEE INSTITUT IMELDA	Chaussée de Ninove		1080	BRUXELLES	21012	MOLENBEEK-SAINT-JEAN
341	101	1	(O) ECOLE FONDAMENTALE SAINT-JOSEPH - SAINT-REMY Rue de l'Intendant 232 1080 MOLENBEEK-SAINT-JEAN	O	ECOLE FONDAMENTALE SAINT-JOSEPH - SAINT-REMY	Rue de l'Intendant	232	1080	BRUXELLES	21012	MOLENBEEK-SAINT-JEAN
342	101	1	(O) INSTITUT NOTRE-DAME SECTION SAINT-MARTIN Rue Paloke 1080 MOLENBEEK-SAINT-JEAN	O	INSTITUT NOTRE-DAME SECTION SAINT-MARTIN	Rue Paloke		1080	BRUXELLES	21012	MOLENBEEK-SAINT-JEAN
344	101	1	(O) ECOLE PRIMAIRE LIBRE SUBVENTIONNEE SAINT-CHARLES Avenue du Karreveld 1080 MOLENBEEK-SAINT-JEAN	O	ECOLE PRIMAIRE LIBRE SUBVENTIONNEE SAINT-CHARLES	Avenue du Karreveld		1080	BRUXELLES	21012	MOLENBEEK-SAINT-JEAN
345	101	1	(O) ECOLE MATERNELLE LIBRE SUBVENTIONNEE SAINT-CHARLES Avenue du Karreveld 1080 MOLENBEEK-SAINT-JEAN	O	ECOLE MATERNELLE LIBRE SUBVENTIONNEE SAINT-CHARLES	Avenue du Karreveld		1080	BRUXELLES	21012	MOLENBEEK-SAINT-JEAN
346	101	1	(O) ECOLE PRIMAIRE LIBRE SUBVENTIONNEE SAINTE-URSULE Chaussée de Merchtem 1080 MOLENBEEK-SAINT-JEAN	O	ECOLE PRIMAIRE LIBRE SUBVENTIONNEE SAINTE-URSULE	Chaussée de Merchtem		1080	BRUXELLES	21012	MOLENBEEK-SAINT-JEAN
362	105	1	(O) ECOLE FONDAMENTALE LIBRE SUBVENTIONNEE DES FILLES DE MARIE Rue Théodore Verhaegen 6 1060 SAINT-GILLES	O	ECOLE FONDAMENTALE LIBRE SUBVENTIONNEE DES FILLES DE MARIE	Rue Théodore Verhaegen	6	1060	BRUXELLES	21013	SAINT-GILLES
363	105	1	(O) CENTRE SCOLAIRE SAINT-GILLES - SAINTE-MARIE Rue Emile Feron 9 1060 SAINT-GILLES	O	CENTRE SCOLAIRE SAINT-GILLES - SAINTE-MARIE	Rue Emile Feron	9	1060	BRUXELLES	21013	SAINT-GILLES
364	105	1	(O) ECOLE FONDAMENTALE LIBRE SUBVENTIONNEE INSTITUT ST. JEAN-BAPTISTE DE LA SALLE Rue Moris 19 1060 SAINT-GILLES	O	ECOLE FONDAMENTALE LIBRE SUBVENTIONNEE INSTITUT ST. JEAN-BAPTISTE DE LA SALLE	Rue Moris	19	1060	BRUXELLES	21013	SAINT-GILLES
386	103	1	(O) INSTITUT LA SAGESSE - PHILOMENE Rue Potagère 74 1210 SAINT-JOSSE-TEN-NOODE	O	INSTITUT LA SAGESSE - PHILOMENE	Rue Potagère	74	1210	BRUXELLES	21014	SAINT-JOSSE-TEN-NOODE
387	103	1	(O) ECOLE FONDAMENTALE LIBRE SUBVENTIONNEE - C.S. DAMES DE MARIE Chaussée de Haecht 68 1210 SAINT-JOSSE-TEN-NOODE	O	ECOLE FONDAMENTALE LIBRE SUBVENTIONNEE C.S. DAMES DE MARIE	Chaussée de Haecht	68	1210	BRUXELLES	21014	SAINT-JOSSE-TEN-NOODE

Code Canton	Canton scolaire	Maternel	Primaire	TEL	FAX	E MAIL	DIRECTION			CARACTERE	CONFESSION	RESEAU	Date Fermeture
216	Jette	X	X	02-478 28 38	02-478 28 38	ec000316@adm.cfwb.be	MONSIEUR	THIERRY	GIELENS	Confessionnel	CATHOLIQUE	Libre confessionnel	
223	Molenbeek-St-Jean	X	X	02-411 85 48	02-411 52 68	ec000325@adm.cfwb.be	MONSIEUR	PHILIPPE	VAN DEN BRIL	Confessionnel	CATHOLIQUE	Libre confessionnel	
223	Molenbeek-St-Jean	X	X	02-410 03 35	02-410 09 56	ec000340@adm.cfwb.be	MADAME	MARIE-ROSE	LINTHOUDT	Confessionnel	CATHOLIQUE	Libre confessionnel	
223	Molenbeek-St-Jean	X	X	02-425 60 21	02-420 74 47	ec000341@adm.cfwb.be	MONSIEUR	HENRI	TRAJMAN	Confessionnel	CATHOLIQUE	Libre confessionnel	
223	Molenbeek-St-Jean	X	X	02-520 64 07	02-523 87 23	ec000342@adm.cfwb.be	MADAME	GENEVIEVE	GORS	Confessionnel	CATHOLIQUE	Libre confessionnel	
223	Molenbeek-St-Jean		X	02-410 65 73	02-410 65 73	ec000344@adm.cfwb.be	MADAME	DANIELLE	SEGAERT	Confessionnel	CATHOLIQUE	Libre confessionnel	
223	Molenbeek-St-Jean	X		02-410 65 73	02-410 65 73	ec000345@adm.cfwb.be	MADAME	YVETTE	HOEBEKE	Confessionnel	CATHOLIQUE	Libre confessionnel	
223	Molenbeek-St-Jean	X	X	02-411 53 69	02-411 53 69	ec000346@adm.cfwb.be	MADAME	JACQUES	SIMILLION	Confessionnel	CATHOLIQUE	Libre confessionnel	
224	Saint-Gilles	X	X	02-537 78 51	02-538 49 72	ec000362@adm.cfwb.be	MONSIEUR	PHILIPPE	HAECK	Confessionnel	CATHOLIQUE	Libre confessionnel	
224	Saint-Gilles	X	X	02-539 11 22	02-539 11 22	ec000363@adm.cfwb.be	MONSIEUR	LUC	BERNAERTS	Confessionnel	CATHOLIQUE	Libre confessionnel	
224	Saint-Gilles	X	X	02-537 12 43	02-538 95 13	ec000364@adm.cfwb.be	MADAME	JOSIANE	NIELENS	Confessionnel	CATHOLIQUE	Libre confessionnel	
216	Jette	X	X	02-218 67 75	02-219 28 00	ec000386@adm.cfwb.be	MONSIEUR	PIERRE-HENRY	COUTEAUX	Confessionnel	CATHOLIQUE	Libre confessionnel	
216	Jette	X	X	02-223 20 23	02-223 33 49	ec000387@adm.cfwb.be	MADAME	France	CAILLIAU	Confessionnel	CATHOLIQUE	Libre confessionnel	

P O	Dénomination	Rue	N°	Code p	Localité	Code IN	Commune
911	INSTITUT SAINT-DOMINIQUE A.S.B.L.	Rue Caporal Claes	38	1030	BRUXELLES	21015	SCHAERBEEK
153	CENTRE D'ENSEIGNEMENT CATHOLIQUE ROBERT ET LAURE BRUNNER	Avenue Félix Marchal	62	1030	BRUXELLES	21015	SCHAERBEEK
949	INSTITUT SAINTE-MARIE A.S.B.L.	Chaussée de Haecht	164	1030	BRUXELLES	21015	SCHAERBEEK
839	INSTITUT DE L'ANNONCIATION	Rue Josse Impens	125	1030	BRUXELLES	21015	SCHAERBEEK
40	A.S.B.L. COMITE SCOLAIRE CARDINAL MERCIER N.D.S.C. ECOLE FONDAMENTALE	Boulevard Lambermont	31	1030	BRUXELLES	21015	SCHAERBEEK
370	COMITE SCOLAIRE DE L'INSTITUT CHAMPAGNAT	Square François Riga	39	1030	BRUXELLES	21015	SCHAERBEEK
949	INSTITUT SAINTE-MARIE A.S.B.L.	Chaussée de Haecht	164	1030	BRUXELLES	21015	SCHAERBEEK
949	INSTITUT SAINTE-MARIE A.S.B.L.	Chaussée de Haecht	164	1030	BRUXELLES	21015	SCHAERBEEK
849	INSTITUT DE LA SAINTE-FAMILLE D'HELMET A.S.B.L.	Rue Chaumontel	5	1030	BRUXELLES	21015	SCHAERBEEK
336	INST. DE LA VIERGE FIDELE BXL- SCHAERBEEK-REGION DE BXL A.S.B.L.	Place de Jamblinne de Meux	14	1030	BRUXELLES	21015	SCHAERBEEK
402	COMITE SCOLAIRE DU DIVIN SAUVEUR	Avenue de Roodebeek	271	1030	BRUXELLES	21015	SCHAERBEEK
153	CENTRE D'ENSEIGNEMENT CATHOLIQUE ROBERT ET LAURE BRUNNER	Avenue Félix Marchal	62	1030	BRUXELLES	21015	SCHAERBEEK
155	CENTRE D'ENSEIGNEMENT DAMES DE MARIE-VERGOTE ASBL	Rue Vergote	40	1200	BRUXELLES	21018	WOLUWE-SAINT- LAMBERT
241	ASBL COLLEGE SAINT-PIERRE A UCCLE	Avenue Coghen	213	1180	BRUXELLES	21016	UCCLE

N° FASE	ENTITE	ZONE		OSPAC	Dénomination	Rue	N°	Code p	Localité	Code INS	Commune
406	103	1	(O) INSTITUT SAINT-DOMINIQUE - Cycle (M1 - P2) Rue Caporal Claes 38 1030 SCHAERBEEK	O	INSTITUT SAINT-DOMINIQUE - Cycle (M1 - P2)	Rue Caporal Claes	38	1030	BRUXELLES	21015	SCHAERBEEK
407	103	1	(O) ECOLE LOUISE DE MARILLAC Avenue Eugène Plasky 184 1030 SCHAERBEEK	O	ECOLE LOUISE DE MARILLAC	Avenue Eugène Plasky	184	1030	BRUXELLES	21015	SCHAERBEEK
408	103	1	(O) INSTITUT SAINTE-MARIE - ENSEIGNEMENT FONDAMENTAL Rue Seutin 17 1030 SCHAERBEEK	O	INSTITUT SAINTE-MARIE - ENSEIGNEMENT FONDAMENTAL	Rue Seutin	17	1030	BRUXELLES	21015	SCHAERBEEK
409	103	1	(O) INSTITUT DE L'ANNONCIATION Rue Josse Impens 125 1030 SCHAERBEEK	O	INSTITUT DE L'ANNONCIATION	Rue Josse Impens	125	1030	BRUXELLES	21015	SCHAERBEEK
410	103	1	(O) ECOLE FONDAMENTALE LIBRE SUBVENTIONNEE Boulevard Lambermont 31 1030 SCHAERBEEK	O	ECOLE FONDAMENTALE LIBRE SUBVENTIONNEE	Boulevard Lambermont	31	1030	BRUXELLES	21015	SCHAERBEEK
412	103	1	(O) INSTITUT CHAMPAGNAT ECOLE LIBRE SUBVENTIONNEE Square François Riga 39 1030 SCHAERBEEK	O	INSTITUT CHAMPAGNAT ECOLE LIBRE SUBVENTIONNEE	Square François Riga	39	1030	BRUXELLES	21015	SCHAERBEEK
413	103	1	(O) INSTITUT SAINT-AUGUSTIN Rue de la Ruche 28 1030 SCHAERBEEK	O	INSTITUT SAINT-AUGUSTIN	Rue de la Ruche	28	1030	BRUXELLES	21015	SCHAERBEEK
414	103	1	(O) ECOLE FONDAMENTALE LIBRE SUBVENTIONNEE INSTITUT SAINTE-MARIE - FRATERNITE Rue de la Fraternité 20 1030 SCHAERBEEK	O	ECOLE FONDAMENTALE LIBRE SUBVENTIONNEE INSTITUT SAINTE-MARIE - FRATERNITE	Rue de la Fraternité	20	1030	BRUXELLES	21015	SCHAERBEEK
415	103	1	(O) INSTITUT DE LA SAINTE-FAMILLE Rue Chaumontel 5 1030 SCHAERBEEK	O	INSTITUT DE LA SAINTE-FAMILLE	Rue Chaumontel	5	1030	BRUXELLES	21015	SCHAERBEEK
416	103	1	(O) INSTITUT DE LA VIERGE FIDELE Place de Jamblinne de Meux 14 1030 SCHAERBEEK	O	INSTITUT DE LA VIERGE FIDELE	Place de Jamblinne de Meux	14	1030	BRUXELLES	21015	SCHAERBEEK
417	103	1	(O) ECOLE FONDAMENTALE LIBRE SUBVENTIONNEE Avenue de Roodebeek 253 1030 SCHAERBEEK	O	ECOLE FONDAMENTALE LIBRE SUBVENTIONNEE	Avenue de Roodebeek	253	1030	BRUXELLES	21015	SCHAERBEEK
439	103	1	(O) ECOLE NOTRE-DAME DE LA PAIX Rue du Radium 5-7 1030 SCHAERBEEK	O	ECOLE NOTRE-DAME DE LA PAIX	Rue du Radium	5-7	1030	BRUXELLES	21015	SCHAERBEEK
441	103	1	(O) INSTITUT SAINTE-MARIE Rue Henri Chomé 44 1030 SCHAERBEEK	O	INSTITUT SAINTE-MARIE	Rue Henri Chomé	44	1030	BRUXELLES	21015	SCHAERBEEK
450	105	1	(O) ECOLE PRIMAIRE LIBRE SUBVENTIONNEE COLLEGE SAINT-PIERRE Rue du Doyenné 68 1180 UCCLE	O	ECOLE PRIMAIRE LIBRE SUBVENTIONNEE COLLEGE SAINT-PIERRE	Rue du Doyenné	68	1180	BRUXELLES	21016	UCCLE

Code Canton	Canton scolaire	Maternel	Primaire	TEL	FAX	E MAIL	DIRECTION			CARACTERE	CONFESSION	RESEAU	Date Fermeture
214	Schaerbeek	X	X	02-240 16 16	02-240 16 14	ec000406@adm.cfwb.be	MONSIEUR	MARC	DECASTIAU	Confessionnel	CATHOLIQUE	Libre confessionnel	
214	Schaerbeek	X	X	02-734 00 72	02-742 28 88	ec000407@adm.cfwb.be	MADAME	MARIE-JEANNE	BOUVIER	Confessionnel	CATHOLIQUE	Libre confessionnel	
214	Schaerbeek	X	X	02-216 22 81	02-216 22 81	ec000408@adm.cfwb.be	MADAME	ARIANE	DEWANDELER	Confessionnel	CATHOLIQUE	Libre confessionnel	
214	Schaerbeek	X	X	02-216 35 57	02-215 31 58	ec000409@adm.cfwb.be	MADAME	MARIE-CLAIRE	DE VEUSTER	Confessionnel	CATHOLIQUE	Libre confessionnel	
214	Schaerbeek	X	X	02-241 84 16	02-241 84 16	ec000410@adm.cfwb.be	MONSIEUR	ALAIN-YVES	LAMBERTS	Confessionnel	CATHOLIQUE	Libre confessionnel	
214	Schaerbeek	X	X	02-241 30 68	02-215 40 43	ec000412@adm.cfwb.be	MADAME	HELENE	HAERTEN	Confessionnel	CATHOLIQUE	Libre confessionnel	
214	Schaerbeek	X	X	02-215 31 08	02-215 31 08	ec000413@adm.cfwb.be	MADAME	ANNE	LORIES	Confessionnel	CATHOLIQUE	Libre confessionnel	
214	Schaerbeek	X	X	02-217 96 32	02-219 07 01	ec000414@adm.cfwb.be	MADAME	ISABELLE	SENTERRE	Confessionnel	CATHOLIQUE	Libre confessionnel	
214	Schaerbeek	X	X	02-242 42 11	02-242 42 11	ec000415@adm.cfwb.be	MONSIEUR	ALAIN	DEHAENE	Confessionnel	CATHOLIQUE	Libre confessionnel	
214	Schaerbeek	X	X	02-742 06 85	02-742 06 85	ec000416@adm.cfwb.be	MONSIEUR	BRUNO	HAP	Confessionnel	CATHOLIQUE	Libre confessionnel	
214	Schaerbeek	X	X	02-736 18 13	02-736 18 13	ec000417@adm.cfwb.be	MONSIEUR	DOMINIQUE	BOGAERT	Confessionnel	CATHOLIQUE	Libre confessionnel	
214	Schaerbeek	X	X	02-734 60 83	02-743 29 79	ec000439@adm.cfwb.be	MONSIEUR	Etienne	CROUSSE	Confessionnel	CATHOLIQUE	Libre confessionnel	
214	Schaerbeek	X	X	02-705 49 18	02-705 49 18	ec000441@adm.cfwb.be	MONSIEUR	FRANCIS	VIEUXTEMPS	Confessionnel	CATHOLIQUE	Libre confessionnel	
225	Uccle		X	02-349 08 71	02-349 08 76	ec000450@adm.cfwb.be	MONSIEUR	JEAN-PIERRE	LEBLANC	Confessionnel	CATHOLIQUE	Libre confessionnel	

P O	Dénomination	Rue	N°	Code p	Localité	Code IN	Commune
156	CENTRE D'ENSEIGNEMENT NOTRE-DAME DES CHAMPS	Rue Edith Cavell	143	1180	BRUXELLES	21016	UCCLE
748	ECOLE PAROISSIALES ST.-VINCENT DE PAUL-NOTRE-DAME-WOLVENBERG-ST.-JOSEPH	Chaussée de Waterloo	1190	1180	BRUXELLES	21016	UCCLE
748	ECOLE PAROISSIALES ST.-VINCENT DE PAUL-NOTRE-DAME-WOLVENBERG-ST.-JOSEPH	Chaussée de Waterloo	1190	1180	BRUXELLES	21016	UCCLE
880	INSTITUT MONTJOIE A.S.B.L.	Avenue Montjoie	97	1180	BRUXELLES	21016	UCCLE
617	ECOLE NOTRE-DAME DE LA CONSOLATION	Rue du Bourdon	27	1180	BRUXELLES	21016	UCCLE
435	COMITE SCOLAIRE REGINA PACIS	Parvis Chantecler	10	1180	BRUXELLES	21016	UCCLE
748	ECOLE PAROISSIALES ST.-VINCENT DE PAUL-NOTRE-DAME-WOLVENBERG-ST.-JOSEPH	Chaussée de Waterloo	1190	1180	BRUXELLES	21016	UCCLE
241	ASBL COLLEGE SAINT-PIERRE A UCCLE	Avenue Coghen	213	1180	BRUXELLES	21016	UCCLE
841	INSTITUT DE L'ASSOMPTION A.S.B.L.	Avenue Alfred Solvay	4	1170	BRUXELLES	21017	WATERMAEL-BOITSFORT
117	A.S.B.L. P.O. ECOLE SAINTE-FAMILLE	Rue du Loutrier	50	1170	BRUXELLES	21017	WATERMAEL-BOITSFORT
624	ECOLE PAROISSIALE SAINT-HENRI A.S.B.L.	Avenue des Cerisiers	239	1200	BRUXELLES	21018	WOLUWE-SAINT-LAMBERT
155	CENTRE D'ENSEIGNEMENT DAMES DE MARIE-VERGOTE ASBL	Rue Vergote	40	1200	BRUXELLES	21018	WOLUWE-SAINT-LAMBERT
323	COMITE SCOLAIRE "PROVIDENCE" A.S.B.L.	Rue des Déportés	38	1200	BRUXELLES	21018	WOLUWE-SAINT-LAMBERT

N° FASE	ENTITE	ZONE		OSPAC	Dénomination	Rue	N°	Code p	Localité	Code INS	Commune
451	105	1	(O) CENTRE D'ENSEIGNEMENT NOTRE-DAME DES CHAMPS FONDAMENTAL Rue Roberts-Jones 24 1180 UCCLE	O	CENTRE D'ENSEIGNEMENT NOTRE-DAME DES CHAMPS FONDAMENTAL	Rue Roberts-Jones	24	1180	BRUXELLES	21016	UCCLE
452	105	1	(O) ECOLE FONDAMENTALE LIBRE SUBVENTIONNEE Rue Beeckman 99 1180 UCCLE	O	ECOLE FONDAMENTALE LIBRE SUBVENTIONNEE	Rue Beeckman	99	1180	BRUXELLES	21016	UCCLE
453	105	1	(O) ECOLE LIBRE SUBVENTIONNEE NOTRE-DAME-WOLVENBERG Av Jean et Pierre Carsoel 4 1180 UCCLE	O	ECOLE LIBRE SUBVENTIONNEE NOTRE-DAME-WOLVENBERG	Av Jean et Pierre Carsoel	4	1180	BRUXELLES	21016	UCCLE
454	105	1	(O) INSTITUT MONTJOIE Avenue Montjoie 97 1180 UCCLE	O	INSTITUT MONTJOIE	Avenue Montjoie	97	1180	BRUXELLES	21016	UCCLE
455	105	1	(O) ECOLE PRIMAIRE ET MATERNELLE LIBRE SUBVENTIONNEE NOTRE-DAME DE LA CONSOLATION Rue du Bourdon 27 1180 UCCLE	O	ECOLE PRIMAIRE ET MATERNELLE LIBRE SUBVENTIONNEE NOTRE-DAME DE LA CONSOLATION	Rue du Bourdon	27	1180	BRUXELLES	21016	UCCLE
456	105	1	(O) ECOLE SAINT-PAUL - REGINA PACIS Chaussée de Neerstalle 440 1180 UCCLE	O	ECOLE SAINT-PAUL - REGINA PACIS	Chaussée de Neerstalle	440	1180	BRUXELLES	21016	UCCLE
458	105	1	(O) ECOLE SAINT-JOSEPH Chaussée de Waterloo 1190 1180 UCCLE	O	ECOLE SAINT-JOSEPH	Chaussée de Waterloo	1190	1180	BRUXELLES	21016	UCCLE
484	105	1	(O) ECOLE MATERNELLE ET PRIMAIRE LIBRE SUBVENTIONNEE COLLEGE SAINT-PIERRE - SERVITES DE MARIE Avenue d'Hougoumont 5 1180 UCCLE	O	ECOLE MATERNELLE ET PRIMAIRE LIBRE SUBVENTIONNEE COLLEGE SAINT-PIERRE - SERVITES DE MARIE	Avenue d'Hougoumont	5	1180	BRUXELLES	21016	UCCLE
490	104	1	(O) INSTITUT DE L' ASSOMPTION Jagersveld 5 1170 WATERMAEL-BOITSFORT	O	INSTITUT DE L' ASSOMPTION	Jagersveld	5	1170	BRUXELLES	21017	WATERMAEL-BOITSFORT
491	104	1	(O) ECOLE FONDAMENTALE LIBRE SUBVENTIONNEE Avenue Léopold Wiener 34 1170 WATERMAEL-BOITSFORT	O	ECOLE FONDAMENTALE LIBRE SUBVENTIONNEE	Avenue Léopold Wiener	34	1170	BRUXELLES	21017	WATERMAEL-BOITSFORT
506	103	1	(O) ECOLE FONDAMENTALE LIBRE SUBVENTIONNEE SAINT-HENRI Avenue des Cerisiers 239 1200 WOLUWE-SAINT-LAMBERT	O	ECOLE FONDAMENTALE LIBRE SUBVENTIONNEE SAINT-HENRI	Avenue des Cerisiers	239	1200	BRUXELLES	21018	WOLUWE-SAINT-LAMBERT
507	103	1	(O) ECOLE DU BONHEUR Rue Vergote 40A 1200 WOLUWE-SAINT-LAMBERT	O	ECOLE DU BONHEUR	Rue Vergote	40A	1200	BRUXELLES	21018	WOLUWE-SAINT-LAMBERT
508	103	1	(O) ECOLE FONDAMENTALE LIBRE SUBVENTIONNEE Rue des Déportés 38-40 1200 WOLUWE-SAINT-LAMBERT	O	ECOLE FONDAMENTALE LIBRE SUBVENTIONNEE	Rue des Déportés	38-40	1200	BRUXELLES	21018	WOLUWE-SAINT-LAMBERT

Code Canton	Canton scolaire	Maternel	Primaire	TEL	FAX	E MAIL	DIRECTION			CARACTERE	CONFESSION	RESEAU	Date Fermeture
225	Uccle	X	X	02-374 79 00	02-374 79 00	ec000451@adm.cfwb.be	MADAME	BERNADETTE	DE REUCK	Confessionnel	CATHOLIQUE	Libre confessionnel	
225	Uccle	X	X	02-344 54 25	02-344 72 90	ec000452@adm.cfwb.be	MONSIEUR	FRANCIS	TONET	Confessionnel	CATHOLIQUE	Libre confessionnel	
225	Uccle	X	X	02-374 49 09	02-374 49 09	ec000453@adm.cfwb.be	MONSIEUR	PIERRE	MELCHIOR	Confessionnel	CATHOLIQUE	Libre confessionnel	
225	Uccle	X	X	02-344 16 62	02-346 08 39	ec000454@adm.cfwb.be	MADAME	catherine	kerkofs	Confessionnel	CATHOLIQUE	Libre confessionnel	
225	Uccle	X	X	02-376 19 70	02-376 19 70	ec000455@adm.cfwb.be	MADAME	MARIE-CHRISTINE	HENREAUX	Confessionnel	CATHOLIQUE	Libre confessionnel	
225	Uccle	X	X	02-376 62 37	02-378 41 00	ec000456@adm.cfwb.be	MONSIEUR	CEDRIC	DERYCKE	Confessionnel	CATHOLIQUE	Libre confessionnel	
225	Uccle	X	X	02-374 05 35	02-375 80 50	ec000458@adm.cfwb.be	MONSIEUR	GABRIEL	GILBERT	Confessionnel	CATHOLIQUE	Libre confessionnel	
225	Uccle	X	X	02-375 60 28	02-374 34 78	ec000484@adm.cfwb.be	MONSIEUR	PATRICK	DE HERDE	Confessionnel	CATHOLIQUE	Libre confessionnel	
222	Ixelles	X	X	02-673 04 42	02-673 51 95	ec000490@adm.cfwb.be	MONSIEUR	CHRISTIAN	GROUTARS	Confessionnel	CATHOLIQUE	Libre confessionnel	
222	Ixelles	X	X	02-672 29 75	02-672 29 75	ec000491@adm.cfwb.be	MADMOISELLE	NICOLE	CARLIER	Confessionnel	CATHOLIQUE	Libre confessionnel	
215	Woluwe-St-Lambert	X	X	02-770 14 40	02-761 31 16	ec000506@adm.cfwb.be	MONSIEUR	PIERRE	LENGELE	Confessionnel	CATHOLIQUE	Libre confessionnel	
215	Woluwe-St-Lambert	X	X	02-733 60 42	02-733 27 62	ec000507@adm.cfwb.be	MONSIEUR	FRANCOISE	STROOBANTS	Confessionnel	CATHOLIQUE	Libre confessionnel	
215	Woluwe-St-Lambert	X	X	02-771 06 82	02-762 54 64	ec000508@adm.cfwb.be	MONSIEUR	CHRISTIAN	VERVACKE	Confessionnel	CATHOLIQUE	Libre confessionnel	

P O	Dénomination	Rue	N°	Code p	Localité	Code IN	Commune
411	COMITE SCOLAIRE INSTITUT DE L'ANGELUS	Avenue de Roodebeek	271	1030	BRUXELLES	21015	SCHAERBEEK
502	ECOLE CHAPELLE-AUX-CHAMPS	Jardin Martin V	85	1200	BRUXELLES	21018	WOLUWE-SAINT-LAMBERT
806	GROUPE SCOLAIRE DON BOSCO	Chaussée de Stockel	270	1200	BRUXELLES	21018	WOLUWE-SAINT-LAMBERT
434	COMITE SCOLAIRE PROVIDENCE A.S.B.L.	Rue des Déportés	38-40	1200	BRUXELLES	21018	WOLUWE-SAINT-LAMBERT
37	A.S.B.L. COMITE D'ENSEIGNEMENT ANNONCIADES D'HEVERLEE	Naamsesteenweg	355	3001	HEVERLEE	24062	LOUVAIN
229	COLLEGE JEAN XXIII A.S.B.L.	Boulevard de la Woluwe	22	1150	BRUXELLES	21019	WOLUWE-SAINT-PIERRE
422	COMITE SCOLAIRE NOTRE-DAME DES GRACES	Avenue du Chant d'Oiseau	2	1150	BRUXELLES	21019	WOLUWE-SAINT-PIERRE
229	COLLEGE JEAN XXIII A.S.B.L.	Boulevard de la Woluwe	22	1150	BRUXELLES	21019	WOLUWE-SAINT-PIERRE
37	A.S.B.L. COMITE D'ENSEIGNEMENT ANNONCIADES D'HEVERLEE	Naamsesteenweg	355	3001	HEVERLEE	24062	LOUVAIN
37	A.S.B.L. COMITE D'ENSEIGNEMENT ANNONCIADES D'HEVERLEE	Naamsesteenweg	355	3001	HEVERLEE	24062	LOUVAIN
647	ECOLE SAINT-CHARLES	Rue de l'Étang	7	1320	NODEBAIS	25005	BEAUVECHAIN
1322	POUVOIR ORGANISATEUR CARITAS A.S.B.L.	Chaussée de Namur	4	1320	BEAUVECHAIN	25005	BEAUVECHAIN
915	INSTITUT SAINT-JACQUES	Rue Pierre Flamand	14	1420	BRAINE-L'ALLEUD	25014	BRAINE-L'ALLEUD
327	COMITE SCOLAIRE ANNE-MARIE A.S.B.L.	Rue du Cimetière	21	1421	OPHAIN-BOIS-SEIGNEUR-ISAAC	25014	BRAINE-L'ALLEUD

N° FASE	ENTITE	ZONE		OSPAC	Dénomination	Rue	N°	Code p	Localité	Code INS	Commune
509	103	1	(O) INSTITUT DE L'ANGELUS - ECOLE FONDAMENTALE LIBRE SUBVENTIONNEE Chaussée de Roodebeek 586 1200 WOLUWE-SAINT-LAMBERT	O	INSTITUT DE L'ANGELUS - ECOLE FONDAMENTALE LIBRE SUBVENTIONNEE	Chaussée de Roodebeek	586	1200	BRUXELLES	21018	WOLUWE-SAINT-LAMBERT
511	103	1	(O) ECOLE CHAPELLE-AUX-CHAMPS Jardin Martin V 85 1200 WOLUWE-SAINT-LAMBERT	O	ECOLE CHAPELLE-AUX-CHAMPS	Jardin Martin V	85	1200	BRUXELLES	21018	WOLUWE-SAINT-LAMBERT
512	103	1	(O) ECOLE FONDAMENTALE DON BOSCO Chaussée de Stockel 270 1200 WOLUWE-SAINT-LAMBERT	O	ECOLE FONDAMENTALE DON BOSCO	Chaussée de Stockel	270	1200	BRUXELLES	21018	WOLUWE-SAINT-LAMBERT
529	103	1	(O) ECOLE FONDAMENTALE LIBRE SUBVENTIONNEE SAINTE-JEANNE DE CHANTAL Avenue Marcel Thiry 31 1200 WOLUWE-SAINT-LAMBERT	O	ECOLE FONDAMENTALE LIBRE SUBVENTIONNEE SAINTE-JEANNE DE CHANTAL	Avenue Marcel Thiry	31	1200	BRUXELLES	21018	WOLUWE-SAINT-LAMBERT
534	103	1	(O) ECOLE LIBRE SUBVENTIONNEE SACRE-COEUR Rue Félix De Keuster 58 1150 WOLUWE-SAINT-PIERRE	O	ECOLE LIBRE SUBVENTIONNEE SACRE-COEUR	Rue Félix De Keuster	58	1150	BRUXELLES	21019	WOLUWE-SAINT-PIERRE
535	103	1	(O) ECOLE FONDAMENTALE LIBRE SUBVENTIONNEE Avenue Edmond Parmentier 21 1150 WOLUWE-SAINT-PIERRE	O	ECOLE FONDAMENTALE LIBRE SUBVENTIONNEE	Avenue Edmond Parmentier	21	1150	BRUXELLES	21019	WOLUWE-SAINT-PIERRE
536	103	1	(O) ECOLE FONDAMENTALE LIBRE SUBVENTIONNEE Avenue du Chant d'Oiseau 19 1150 WOLUWE-SAINT-PIERRE	O	ECOLE FONDAMENTALE LIBRE SUBVENTIONNEE	Avenue du Chant d'Oiseau	19	1150	BRUXELLES	21019	WOLUWE-SAINT-PIERRE
537	103	1	(O) ECOLE FONDAMENTALE DU COLLEGE JEAN XXIII Boulevard de la Woluwe 24 1150 WOLUWE-SAINT-PIERRE	O	ECOLE FONDAMENTALE DU COLLEGE JEAN XXIII	Boulevard de la Woluwe	24	1150	BRUXELLES	21019	WOLUWE-SAINT-PIERRE
538	103	1	(O) ECOLE PRIMAIRE LIBRE SUBVENTIONNEE MATER DEI Avenue des Grands Prix 69 1150 WOLUWE-SAINT-PIERRE	O	ECOLE PRIMAIRE LIBRE SUBVENTIONNEE MATER DEI	Avenue des Grands Prix	69	1150	BRUXELLES	21019	WOLUWE-SAINT-PIERRE
552	103	1	(O) ECOLE MATERNELLE MATER-DEI Avenue des Grands Prix 69B 1150 WOLUWE-SAINT-PIERRE	O	ECOLE MATERNELLE MATER-DEI	Avenue des Grands Prix	69B	1150	BRUXELLES	21019	WOLUWE-SAINT-PIERRE
553	204	2	(O) ECOLE MATERNELLE SAINT-CHARLES LIBRE SUBVENTIONNEE Rue de l'Etang 7 1320 BEAUVECHAIN	O	ECOLE MATERNELLE SAINT-CHARLES LIBRE SUBVENTIONNEE	Rue de l'Etang	7	1320	NODEBAIS	25005	BEAUVECHAIN
555	204	2	(O) ECOLE LIBRE SUBVENTIONNEE - ECOLE CARITAS Chaussée de Namur 4 1320 BEAUVECHAIN	O	ECOLE LIBRE SUBVENTIONNEE - ECOLE CARITAS	Chaussée de Namur	4	1320	BEAUVECHAIN	25005	BEAUVECHAIN
557	201	2	(O) ECOLE MATERNELLE LIBRE SUBVENTIONNEE SAINT-LEON Rue René Francq 21 1428 BRAINE-L'ALLEUD	O	ECOLE MATERNELLE LIBRE SUBVENTIONNEE SAINT-LEON	Rue René Francq	21	1428	LILLOIS-WITTERZEE	25014	BRAINE-L'ALLEUD
558	201	2	(O) ECOLE ANNE-MARIE MATERNELLE LIBRE Rue du Cimetière 21 1421 BRAINE-L'ALLEUD	O	ECOLE ANNE-MARIE MATERNELLE LIBRE	Rue du Cimetière	21	1421	OPHAIN-BOIS-SEIGNEUR-ISAAC	25014	BRAINE-L'ALLEUD

Code Canton	Canton scolaire	Maternel	Primaire	TEL	FAX	E MAIL	DIRECTION			CARACTERE	CONFESSION	RESEAU	Date Fermeture
215	Woluwe-St-Lambert	X	X	02-771 91 29	02-770 68 44	ec000509@adm.cfwb.be	MADAME	KARINE	WAUTERS	Confessionnel	CATHOLIQUE	Libre confessionnel	
215	Woluwe-St-Lambert	X	X	02-770 64 24	02-762 16 25	ec000511@adm.cfwb.be	MONSIEUR	JOHAN	WINTEIN	Confessionnel	CATHOLIQUE	Libre confessionnel	
215	Woluwe-St-Lambert	X	X	02-772 49 42	02-772 49 42	ec000512@adm.cfwb.be	MONSIEUR	MARCEL	VANDENHOUTEN	Confessionnel	CATHOLIQUE	Libre confessionnel	
215	Woluwe-St-Lambert	X	X	02-771 53 05	02-779 81 26	ec000529@adm.cfwb.be	MONSIEUR	GUY	EVENEPOEL	Confessionnel	CATHOLIQUE	Libre confessionnel	
213	Etterbeek	X	X	02-779 07 87	02-779 07 87	ec000534@adm.cfwb.be	MONSIEUR	JEAN-LOUIS	SCHATTENS	Confessionnel	CATHOLIQUE	Libre confessionnel	
213	Etterbeek	X	X	02-771 37 38	02-771 37 38	ec000535@adm.cfwb.be	MONSIEUR	LUC	GOESEELS	Confessionnel	CATHOLIQUE	Libre confessionnel	
213	Etterbeek	X	X	02-771 27 46	02-779 13 98	ec000536@adm.cfwb.be	MADME	MYRIAM	WALLAERT	Confessionnel	CATHOLIQUE	Libre confessionnel	
213	Etterbeek	X	X	02-771 01 78	02-770 57 55	ec000537@adm.cfwb.be	MADAME	JOELLE	TOTH	Confessionnel	CATHOLIQUE	Libre confessionnel	
213	Etterbeek		X	02-771 05 51	02-772 96 74	ec000538@adm.cfwb.be	MADAME	FABIENNE	DENEVE	Confessionnel	CATHOLIQUE	Libre confessionnel	
213	Etterbeek	X		02-762 12 35	02-762 12 35	ec000552@adm.cfwb.be	MADAME	JOELLE	GARDEUR	Confessionnel	CATHOLIQUE	Libre confessionnel	
231	Jodoigne	X		010-86 14 17	010-86 14 17	ec000553@adm.cfwb.be	MADAME	FRANCOISE	PLOUVIER	Confessionnel	CATHOLIQUE	Libre confessionnel	
231	Jodoigne	X	X	010-86 64 51	010-86 64 51	ec000555@adm.cfwb.be	MONSIEUR	BRUNO	POTTEN	Confessionnel	CATHOLIQUE	Libre confessionnel	
234	Tubize	X		02-387 08 07	02-385 07 51	ec000557@adm.cfwb.be	MADAME	FRANCOISE	LYSENS	Confessionnel	CATHOLIQUE	Libre confessionnel	
234	Tubize	X		02-384 43 99		ec000558@adm.cfwb.be	MADAME	MARIE-CLAIRE	DAYE	Confessionnel	CATHOLIQUE	Libre confessionnel	

P O	Dénomination	Rue	N°	Code p	Localité	Code IN	Commune
707	ECOLES FONDAMENTALES DE LA VALLEE BAILLY A.S.B.L.	Rue de la Vallée Bailly	102	1420	BRAINE-L'ALLEUD	25014	BRAINE-L'ALLEUD
915	INSTITUT SAINT-JACQUES	Rue Pierre Flamand	14	1420	BRAINE-L'ALLEUD	25014	BRAINE-L'ALLEUD
222	COLLEGE CARDINAL MERCIER A.S.B.L.	Chaussée de Mont-Saint-Jean	83	1420	BRAINE-L'ALLEUD	25014	BRAINE-L'ALLEUD
707	ECOLES FONDAMENTALES DE LA VALLEE BAILLY A.S.B.L.	Rue de la Vallée Bailly	102	1420	BRAINE-L'ALLEUD	25014	BRAINE-L'ALLEUD
707	ECOLES FONDAMENTALES DE LA VALLEE BAILLY A.S.B.L.	Rue de la Vallée Bailly	102	1420	BRAINE-L'ALLEUD	25014	BRAINE-L'ALLEUD
563	ECOLE LIBRE MIXTE	Rue de la Libération	4	1440	BRAINE-LE-CHATEAU	25015	BRAINE-LE-CHATEAU
493	A.S.B.L. P.O. "LES MARRONNIERS"	Rue Edmond Van Volxem	3	1440	WAUTHIER-BRAINE	25015	BRAINE-LE-CHATEAU
1328	POUVOIR ORGANISATEUR SAINT-ETIENNE A.S.B.L.	Avenue des Prisonniers de Guer	36	1490	COURT-SAINT-ETIENNE	25023	COURT-SAINT-ETIENNE
677	ECOLE SAINTE-MARIE A.S.B.L.	Avenue des Combattants	62	1470	BOUSVAL	25031	GENAPPE
742	A.S.B.L. ECOLES LIBRES SUBVENTIONNEES DE GENAPPE	Rue de Bruxelles	91	1470	GENAPPE	25031	GENAPPE
676	ECOLE SAINTE-ELISABETH	Fond du Moulin	14	1390	BIEZ	25037	GREZ-DOICEAU
498	ECOLE CATHOLIQUE DE GREZ-DOICEAU A.S.B.L.	Rue de la Sainte du Chêne	20	1390	GREZ-DOICEAU	25037	GREZ-DOICEAU
447	COMITE SCOLAIRE SAINT-JEAN-BAPTISTE A.S.B.L.	Rue du Couvent	10	1390	NETHEN	25037	GREZ-DOICEAU

N° FASE	ENTITE	ZONE		OSPAC	Dénomination	Rue	N°	Code p	Localité	Code INS	Commune
560	201	2	(O) ECOLE MATERNELLE ET PRIMAIRE LIBRE SUBVENTIONNEE Avenue Alphonse Allard 203 1420 BRAINE-L'ALLEUD	O	ECOLE MATERNELLE ET PRIMAIRE LIBRE SUBVENTIONNEE	Avenue Alphonse Allard	203	1420	BRAINE-L'ALLEUD	25014	BRAINE-L'ALLEUD
561	201	2	(O) ECOLE FONDAMENTALE LIBRE SUBVENTIONNEE INSTITUT SAINT-JACQUES Rue Pierre Flamand 14 1420 BRAINE-L'ALLEUD	O	ECOLE FONDAMENTALE LIBRE SUBVENTIONNEE INSTITUT SAINT-JACQUES	Rue Pierre Flamand	14	1420	BRAINE-L'ALLEUD	25014	BRAINE-L'ALLEUD
562	201	2	(O) ECOLE PRIMAIRE LIBRE SUBVENTIONNEE CARDINAL MERCIER Chée de Mont-Saint-Jean 83 1420 BRAINE-L'ALLEUD	O	ECOLE PRIMAIRE LIBRE SUBVENTIONNEE CARDINAL MERCIER	Chée de Mont-Saint-Jean	83	1420	BRAINE-L'ALLEUD	25014	BRAINE-L'ALLEUD
563	201	2	(O) ECOLE FONDAMENTALE LIBRE SUBVENTIONNEE Rue de la Vallée Bailly 102 1420 BRAINE-L'ALLEUD	O	ECOLE FONDAMENTALE LIBRE SUBVENTIONNEE	Rue de la Vallée Bailly	102	1420	BRAINE-L'ALLEUD	25014	BRAINE-L'ALLEUD
564	201	2	(O) ECOLE FONDAMENTALE LIBRE SUBVENTIONNEE Rue des Jambes 24 1420 BRAINE-L'ALLEUD	O	ECOLE FONDAMENTALE LIBRE SUBVENTIONNEE	Rue des Jambes	24	1420	BRAINE-L'ALLEUD	25014	BRAINE-L'ALLEUD
579	202	2	(O) ECOLE LIBRE SUBVENTIONNEE FONDAMENTALE SAINT-REMY Rue de la Libération 4 1440 BRAINE-LE-CHATEAU	O	ECOLE LIBRE SUBVENTIONNEE FONDAMENTALE SAINT-REMY	Rue de la Libération	4	1440	BRAINE-LE-CHATEAU	25015	BRAINE-LE-CHATEAU
580	202	2	(O) ECOLE LIBRE FONDAMENTALE "LES MARRONNIERS" Chaussée de Tubize 159 1440 BRAINE-LE-CHATEAU	O	ECOLE LIBRE FONDAMENTALE "LES MARRONNIERS"	Chaussée de Tubize	159	1440	WAUTHIER-BRAINE	25015	BRAINE-LE-CHATEAU
588	203	2	(O) ECOLE PRIMAIRE LIBRE SUBVENTIONNEE COLLEGE SAINT-ETIENNE Rue du Village 2 1490 COURT-SAINT-ETIENNE	O	ECOLE PRIMAIRE LIBRE SUBVENTIONNEE COLLEGE SAINT-ETIENNE	Rue du Village	2	1490	COURT-SAINT-ETIENNE	25023	COURT-SAINT-ETIENNE
598	203	2	(O) ECOLE FONDAMENTALE LIBRE SUBVENTIONNEE SAINTE-MARIE Avenue des Combattants 62 1470 GENAPPE	O	ECOLE FONDAMENTALE LIBRE SUBVENTIONNEE SAINTE-MARIE	Avenue des Combattants	62	1470	BOUSVAL	25031	GENAPPE
601	203	2	(O) ECOLE LIBRE SUBVENTIONNEE SAINT-JEAN Rue de Bruxelles 91 1470 GENAPPE	O	ECOLE LIBRE SUBVENTIONNEE SAINT-JEAN	Rue de Bruxelles	91	1470	GENAPPE	25031	GENAPPE
603	204	2	(O) ECOLE SAINTE-ELISABETH PRIMAIRE ET MATERNELLE LIBRE SUBVENTIONNEE Fond du Moulin 14 1390 GREZ-DOICEAU	O	ECOLE SAINTE-ELISABETH PRIMAIRE ET MATERNELLE LIBRE SUBVENTIONNEE	Fond du Moulin	14	1390	BIEZ	25037	GREZ-DOICEAU
604	204	2	(O) ECOLE FONDAMENTALE LIBRE SUBVENTIONNEE ECOLE CATHOLIQUE DE GREZ-DOICEAU Rue de la Sainte du Chêne 20 1390 GREZ-DOICEAU	O	ECOLE FONDAMENTALE LIBRE SUBVENTIONNEE ECOLE CATHOLIQUE DE GREZ-DOICEAU	Rue de la Sainte du Chêne	20	1390	GREZ-DOICEAU	25037	GREZ-DOICEAU
606	204	2	(O) ECOLE LIBRE SUBVENTIONNEE SAINT-JEAN- BAPTISTE Rue du Couvent 10 1390 GREZ-DOICEAU	O	ECOLE LIBRE SUBVENTIONNEE SAINT-JEAN- BAPTISTE	Rue du Couvent	10	1390	NETHEN	25037	GREZ-DOICEAU

Code Canton	Canton scolaire	Maternel	Primaire	TEL	FAX	E MAIL	DIRECTION			CARACTERE	CONFESSION	RESEAU	Date Fermeture
234	Tubize	X	X	02-384 32 57	02-384 32 57	ec000560@adm.cfwb.be	MONSIEUR	LEON	LAMBERT	Confessionnel	CATHOLIQUE	Libre confessionnel	
234	Tubize	X	X	02-384 28 74	02-384 42 49	ec000561@adm.cfwb.be	MONSIEUR	MICHEL	DELVOYE	Confessionnel	CATHOLIQUE	Libre confessionnel	
234	Tubize		X	02-386 15 43	02-386 15 73	ec000562@adm.cfwb.be	MADAME	DANIELLE	BADA	Confessionnel	CATHOLIQUE	Libre confessionnel	
234	Tubize	X	X	02-384 05 80	02-385 34 13	ec000563@adm.cfwb.be	MONSIEUR	ETIENNE	VANDEPOELE	Confessionnel	CATHOLIQUE	Libre confessionnel	
234	Tubize	X	X	02-384 69 73	02-384 69 73	ec000564@adm.cfwb.be	MONSIEUR	JEAN	VANDEN HOOF	Confessionnel	CATHOLIQUE	Libre confessionnel	
234	Tubize	X	X	02-366 03 87	02-366 03 87	ec000579@adm.cfwb.be	MONSIEUR	GUY	VAN DEN BRIL	Confessionnel	CATHOLIQUE	Libre confessionnel	
234	Tubize	X	X	02-366 01 62	02-366 27 95	ec000580@adm.cfwb.be	MONSIEUR	PIERRE	BAUFAYS	Confessionnel	CATHOLIQUE	Libre confessionnel	
232	Nivelles	X	X	010-61 17 96	010-61 76 02	ec000588@adm.cfwb.be	MONSIEUR	PATRICK	BRISON	Confessionnel	CATHOLIQUE	Libre confessionnel	
232	Nivelles	X	X	067-77 25 27	067-77 25 27	ec000598@adm.cfwb.be	MADAME	PATRICIA	DRUINE	Confessionnel	CATHOLIQUE	Libre confessionnel	
232	Nivelles	X	X	067-77 16 37	067-77 16 37	ec000601@adm.cfwb.be	MONSIEUR	BENOIT	CAPRASSE	Confessionnel	CATHOLIQUE	Libre confessionnel	
233	Wavre	X	X	010-84 47 88	010-84 47 88	ec000603@adm.cfwb.be	MADAME	CHANTAL	DEKEUSTER	Confessionnel	CATHOLIQUE	Libre confessionnel	
233	Wavre	X	X	010-84 57 76	010-84 32 95	ec000604@adm.cfwb.be	MADAME	COLETTE	JORIS	Confessionnel	CATHOLIQUE	Libre confessionnel	
233	Wavre	X	X	010-86 64 56		ec000606@adm.cfwb.be	MONSIEUR	OLIVIER	FERON	Confessionnel	CATHOLIQUE	Libre confessionnel	

P O	Dénomination	Rue	N°	Code p	Localité	Code IN	Commune
284	COMITE DES ECOLES PRIMAIRES D'ITTRE ET VIRGINAL	Rue du Centre	13	1460	VIRGINAL- SAMME	25044	ITTRE
417	COMITE SCOLAIRE NOTRE-DAME A.S.B.L.	Rue des Beaux Prés	9	1370	MELIN	25048	JODOIGNE
766	ENSEIGNEMENT CHRETIEN A JODOIGNE A.S.B.L.	Rue du Sergent Sortet	23	1370	JODOIGNE	25048	JODOIGNE
430	COMITE SCOLAIRE PAROISSIAL SAINT- NICOLAS	Rue de l'Argentine	72	1310	LA HULPE	25050	LA HULPE
430	COMITE SCOLAIRE PAROISSIAL SAINT- NICOLAS	Rue de l'Argentine	72	1310	LA HULPE	25050	LA HULPE
899	INSTITUT NOTRE-DAME DES HAYEFFES A.S.B.L.	Rue des Hayeffes	31	1435	MONT-SAINT- GUIBERT	25068	MONT-SAINT- GUIBERT
119	A.S.B.L. ECOLES NORMALES ET LYCEE DES SOEURS DE L'ENFANT JESUS	Rue de Sotriamont	1	1400	NIVELLES	25072	NIVELLES
119	A.S.B.L. ECOLES NORMALES ET LYCEE DES SOEURS DE L'ENFANT JESUS	Rue de Sotriamont	1	1400	NIVELLES	25072	NIVELLES
867	INSTITUT DU SACRE-COEUR	Rue Saint-Jean	2	1400	NIVELLES	25072	NIVELLES
455	COMITE SCOLAIRE SAINTS MICHEL ET THERESE	Rue de la Religion	1	1400	NIVELLES	25072	NIVELLES
119	A.S.B.L. ECOLES NORMALES ET LYCEE DES SOEURS DE L'ENFANT JESUS	Rue de Sotriamont	1	1400	NIVELLES	25072	NIVELLES
455	COMITE SCOLAIRE SAINTS MICHEL ET THERESE	Rue de la Religion	1	1400	NIVELLES	25072	NIVELLES

N° FASE	ENTITE	ZONE		OSPAC	Dénomination	Rue	N°	Code p	Localité	Code INS	Commune
610	202	2	(O) ECOLE FONDAMENTALE LIBRE SUBVENTIONNEE D'ITTRE ET DE VIRGINAL Rue du Centre 13 1460 ITTRE	O	ECOLE FONDAMENTALE LIBRE SUBVENTIONNEE D'ITTRE ET DE VIRGINAL	Rue du Centre	13	1460	VIRGINAL-SAMME	25044	ITTRE
613	203	2	(O) ECOLE NOTRE-DAME Rue des Beaux Prés 9 1370 JODOIGNE	O	ECOLE NOTRE-DAME	Rue des Beaux Prés	9	1370	MELIN	25048	JODOIGNE
615	203	2	(O) ECOLE FONDAMENTALE LIBRE SUBVENTIONNEE - PROVIDENCE Rue du Sergent Sortet 23 1370 JODOIGNE	O	ECOLE FONDAMENTALE LIBRE SUBVENTIONNEE PROVIDENCE	Rue du Sergent Sortet	23	1370	JODOIGNE	25048	JODOIGNE
626	204	2	(O) ECOLE FONDAMENTALE LIBRE SUBVENTIONNEE INSTITUT SAINT-LEON Rue de l'Argentine 72 1310 LA HULPE	O	ECOLE FONDAMENTALE LIBRE SUBVENTIONNEE INSTITUT SAINT-LEON	Rue de l'Argentine	72	1310	LA HULPE	25050	LA HULPE
627	204	2	(O) ECOLE FONDAMENTALE LIBRE SUBVENTIONNEE ECOLE NOTRE-DAME Rue de la Mazerine 49 1310 LA HULPE	O	ECOLE FONDAMENTALE LIBRE SUBVENTIONNEE ECOLE NOTRE-DAME	Rue de la Mazerine	49	1310	LA HULPE	25050	LA HULPE
631	203	2	(O) ECOLE PRIMAIRE ET MATERNELLE LIBRE SUBVENTIONNEE INSTITUT NOTRE-DAME DES HAYEFFES (cycle 8-10) Rue des Hayeffes 31 1435 MONT-SAINT-GUIBERT	O	ECOLE PRIMAIRE ET MATERNELLE LIBRE SUBVENTIONNEE INSTITUT NOTRE-DAME DES HAYEFFES (cycle 8-10)	Rue des Hayeffes	31	1435	MONT-SAINT-GUIBERT	25068	MONT-SAINT-GUIBERT
633	202	2	(O) ECOLE LIBRE MATERNELLE INSTITUT DE L'ENFANT-JESUS Rue du Béguinage 1 1400 NIVELLES	O	ECOLE LIBRE MATERNELLE INSTITUT DE L'ENFANT-JESUS	Rue du Béguinage	1	1400	NIVELLES	25072	NIVELLES
634	202	2	(O) ECOLE MATERNELLE LIBRE SUBVENTIONNEE D'APPLICATION INSTITUT DE L'ENFANT-JESUS Rue de Sotriamont 1 1400 NIVELLES	O	ECOLE MATERNELLE LIBRE SUBVENTIONNEE D'APPLICATION INSTITUT DE L'ENFANT-JESUS	Rue de Sotriamont	1	1400	NIVELLES	25072	NIVELLES
637	202	2	(O) ECOLE LIBRE FONDAMENTALE INSTITUT DU SACRE-COEUR Rue Saint-Jean 2 1400 NIVELLES	O	ECOLE LIBRE FONDAMENTALE INSTITUT DU SACRE-COEUR	Rue Saint-Jean	2	1400	NIVELLES	25072	NIVELLES
638	202	2	(O) INSTITUT SAINT-MICHEL Rue de la Religion 1 1400 NIVELLES	O	INSTITUT SAINT-MICHEL	Rue de la Religion	1	1400	NIVELLES	25072	NIVELLES
639	202	2	(O) ECOLE LIBRE PRIMAIRE D'APPLICATION INSTITUT DE L'ENFANT-JESUS Rue de Sotriamont 1 1400 NIVELLES	O	ECOLE LIBRE PRIMAIRE D'APPLICATION INSTITUT DE L'ENFANT-JESUS	Rue de Sotriamont	1	1400	NIVELLES	25072	NIVELLES
652	202	2	(O) INSTITUT SAINTE-THERESE Rue Clarisse 2 1400 NIVELLES	O	INSTITUT SAINTE-THERESE	Rue Clarisse	2	1400	NIVELLES	25072	NIVELLES

Code Canton	Canton scolaire	Maternel	Primaire	TEL	FAX	E MAIL	DIRECTION			CARACTERE	CONFESSION	RESEAU	Date Fermeture
232	Nivelles	X	X	067-64 78 05	067-64 78 05	ec000610@adm.cfwb.be	MADAME	ANNE	SAINT-GHISLAIN	Confessionnel	CATHOLIQUE	Libre confessionnel	
231	Jodoigne	X		010-81 17 91	010-81 17 91	ec000613@adm.cfwb.be	MADAME	FRANCOISE	TONNEAU	Confessionnel	CATHOLIQUE	Libre confessionnel	
231	Jodoigne	X	X	010-81 11 39	010-81 11 58	ec000615@adm.cfwb.be	MONSIEUR	YVES	DE SAEDELEER	Confessionnel	CATHOLIQUE	Libre confessionnel	
234	Tubize	X	X	02-653 64 54		ec000626@adm.cfwb.be	MONSIEUR	RAYMOND	BRASSEUR	Confessionnel	CATHOLIQUE	Libre confessionnel	
234	Tubize	X	X	02-653 80 89	02-653 80 89	ec000627@adm.cfwb.be	MONSIEUR	DIDIER	DE JAEGERE	Confessionnel	CATHOLIQUE	Libre confessionnel	
231	Jodoigne	X	X	010-65 53 42	010-65 06 76	ec000631@adm.cfwb.be	MADAME	JACQUELINE	SCHUL	Confessionnel	CATHOLIQUE	Libre confessionnel	
232	Nivelles	X		067-84 04 57	067-22 06 41	ec000633@adm.cfwb.be	MADAME	NICOLE	GOFFIN	Confessionnel	CATHOLIQUE	Libre confessionnel	
232	Nivelles	X		067-21 26 22		ec000634@adm.cfwb.be	MADAME	VERONIQUE	HANSE	Confessionnel	CATHOLIQUE	Libre confessionnel	
232	Nivelles	X	X	067-21 95 71	067-84 18 19	ec000637@adm.cfwb.be	MADAME	MARIE-THERESE	HATERT	Confessionnel	CATHOLIQUE	Libre confessionnel	
232	Nivelles	X	X	067-21 29 49	067-21 29 49	ec000638@adm.cfwb.be	MADAME	MARYLISE	LEMENU	Confessionnel	CATHOLIQUE	Libre confessionnel	
232	Nivelles		X	067-21 23 07	067-22 05 18	ec000639@adm.cfwb.be	MADAME	BRIGITTE	MERTENS	Confessionnel	CATHOLIQUE	Libre confessionnel	
232	Nivelles	X	X	067-21 23 88	067-21 23 88	ec000652@adm.cfwb.be	MADAME	VIVIANE	MICHEL	Confessionnel	CATHOLIQUE	Libre confessionnel	

P O	Dénomination	Rue	N°	Code p	Localité	Code IN	Commune
119	A.S.B.L. ECOLES NORMALES ET LYCEE DES SOEURS DE L'ENFANT JESUS	Rue de Sotriamont	1	1400	NIVELLES	25072	NIVELLES
256	COMITE DE L'ECOLE "MA PETITE ECOLE"	Rue de l'Eglise	1	1360	MALEVES- SAINTE- MARIE- WASTINES	25084	PERWEZ
547	A.S.B.L. ECOLE JEAN-PAUL II	Rue Lepage	17	1360	PERWEZ	25084	PERWEZ
608	ECOLE MATERNELLE LIBRE SUBVENTIONNEE	Rue de La Hulpe	19	1331	ROSIERES	25091	RIXENSART
368	COMITE SCOLAIRE DE L'ECOLE SAINTE- AGNES	Rue des Ecoles	26	1330	RIXENSART	25091	RIXENSART
1378	COLLEGE NOTRE-DAME DES TROIS VALLEES ASBL	Rue du Vallon	117	1332	GENVAL	25091	RIXENSART
750	ECOLE PAROISSIALES SAINTE- GERTRUDE	Avenue Gabrielle Petit	25	1480	TUBIZE	25105	TUBIZE
750	ECOLE PAROISSIALES SAINTE- GERTRUDE	Avenue Gabrielle Petit	25	1480	TUBIZE	25105	TUBIZE
41	A.S.B.L. COMITE SCOLAIRE DE L' ECOLE PAROISSIALE LIBRE SAINT-NICOLAS	Rue du Try	9	1495	SART-DAMES- AVELINES	25107	VILLERS-LA- VILLE
179	CENTRE SCOLAIRE DE BERLAYMONT A.S.B.L.	Drève d'Argenteuil	10	1410	WATERLOO	25110	WATERLOO
820	A.S.B.L. INSTITUT D'ENSEIGNEMENT CHRETIEN DES SACRES-COEURS ET SAINT-JOSEPH	Place Albert Ier		1410	WATERLOO	25110	WATERLOO
820	A.S.B.L. INSTITUT D'ENSEIGNEMENT CHRETIEN DES SACRES-COEURS ET SAINT-JOSEPH	Place Albert Ier		1410	WATERLOO	25110	WATERLOO
649	ECOLE SAINT-FRANCOIS D'ASSISE	Rue Fond Thirion	33	1410	WATERLOO	25110	WATERLOO

N° FASE	ENTITE	ZONE		OSPAC	Dénomination	Rue	N°	Code p	Localité	Code INS	Commune
653	202	2	(O) ECOLE LIBRE PRIMAIRE D'APPLICATION DU BEGUINAGE Rue de Soignies 26A 1400 NIVELLES	O	ECOLE LIBRE PRIMAIRE D'APPLICATION DU BEGUINAGE	Rue de Soignies	26A	1400	NIVELLES	25072	NIVELLES
654	203	2	(O) ECOLE MATERNELLE LIBRE SUBVENTIONNEE "MA PETITE ECOLE" Rue de l'Eglise 1 1360 PERWEZ	O	ECOLE MATERNELLE LIBRE SUBVENTIONNEE "MA PETITE ECOLE"	Rue de l'Eglise	1	1360	MALEVES-SAINTE-MARIE-WASTINES	25084	PERWEZ
657	203	2	(O) ECOLE FONDAMENTALE LIBRE SUBVENTIONNEE JEAN-PAUL II Rue Lepage 17 1360 PERWEZ	O	ECOLE FONDAMENTALE LIBRE SUBVENTIONNEE JEAN-PAUL II	Rue Lepage	17	1360	PERWEZ	25084	PERWEZ
659	204	2	(O) ECOLE MATERNELLE LIBRE SUBVENTIONNEE ECOLINE Rue de La Hulpe 19 1331 RIXENSART	O	ECOLE MATERNELLE LIBRE SUBVENTIONNEE ECOLINE	Rue de La Hulpe	19	1331	ROSIERES	25091	RIXENSART
665	204	2	(O) ECOLE FONDAMENTALE LIBRE SUBVENTIONNEE SAINTE-AGNES Rue des Ecoles 26 1330 RIXENSART	O	ECOLE FONDAMENTALE LIBRE SUBVENTIONNEE SAINTE-AGNES	Rue des Ecoles	26	1330	RIXENSART	25091	RIXENSART
666	204	2	(O) ECOLE FONDAMENTALE LIBRE SUBVENTIONNEE Rue du Vallon 117 1332 RIXENSART	O	ECOLE FONDAMENTALE LIBRE SUBVENTIONNEE	Rue du Vallon	117	1332	GENVAL	25091	RIXENSART
677	202	2	(O) ECOLE FONDAMENTALE LIBRE SUBVENTIONNEE SAINT-JOSEPH Grand'Place 31 1480 TUBIZE	O	ECOLE FONDAMENTALE LIBRE SUBVENTIONNEE SAINT-JOSEPH	Grand'Place	31	1480	TUBIZE	25105	TUBIZE
678	202	2	(O) ECOLE PRIMAIRE LIBRE SUBVENTIONNEE Avenue Gabrielle Petit 25 1480 TUBIZE	O	ECOLE PRIMAIRE LIBRE SUBVENTIONNEE	Avenue Gabrielle Petit	25	1480	TUBIZE	25105	TUBIZE
684	203	2	(O) ECOLE FONDAMENTALE LIBRE SUBVENTIONNEE SAINT-NICOLAS Rue du Try 9 1495 VILLERS-LA-VILLE	O	ECOLE FONDAMENTALE LIBRE SUBVENTIONNEE SAINT-NICOLAS	Rue du Try	9	1495	SART-DAMES-AVELINES	25107	VILLERS-LA-VILLE
686	201	2	(O) ECOLE PRIMAIRE LIBRE SUBVENTIONNEE DE BERLAYMONT Drève d'Argenteuil 10B 1410 WATERLOO	O	ECOLE PRIMAIRE LIBRE SUBVENTIONNEE DE BERLAYMONT	Drève d'Argenteuil	10B	1410	WATERLOO	25110	WATERLOO
688	201	2	(O) ECOLE LIBRE FONDAMENTALE SACRES-COEURS - CLOS Chaussée de Bruxelles 104 1410 WATERLOO	O	ECOLE LIBRE FONDAMENTALE SACRES-COEURS - CLOS	Chaussée de Bruxelles	104	1410	WATERLOO	25110	WATERLOO
689	201	2	(O) ECOLE FONDAMENTALE LIBRE SUBVENTIONNEE ECOLE DES SACRES-COEURS ET SAINT-JOSEPH Place Albert 1er 1410 WATERLOO	O	ECOLE FONDAMENTALE LIBRE SUBVENTIONNEE ECOLE DES SACRES-COEURS ET SAINT-JOSEPH	Place Albert 1er		1410	WATERLOO	25110	WATERLOO
690	201	2	(O) ECOLE LIBRE FONDAMENTALE SUBV. SAINT-FRANCOIS D'ASSISE Rue Fond Thirion 33 1410 WATERLOO	O	ECOLE LIBRE FONDAMENTALE SUBV. SAINT-FRANCOIS D'ASSISE	Rue Fond Thirion	33	1410	WATERLOO	25110	WATERLOO

Code Canton	Canton scolaire	Maternel	Primaire	TEL	FAX	E MAIL	DIRECTION			CARACTERE	CONFESSION	RESEAU	Date Fermeture
232	Nivelles		X	067-21 27 01	067-22 06 41	ec000653@adm.cfwb.be	MADAME	BRIGITTE	MARTIN	Confessionnel	CATHOLIQUE	Libre confessionnel	
231	Jodoigne	X		010-88 89 14	010-88 89 14	ec000654@adm.cfwb.be	MADAME	ANNE	DELEU	Confessionnel	CATHOLIQUE	Libre confessionnel	
231	Jodoigne	X	X	081-65 62 18	081-65 62 49	ec000657@adm.cfwb.be	MADAME	FABIENNE	JACQUES	Confessionnel	CATHOLIQUE	Libre confessionnel	
233	Wavre	X		02-654 14 88	02-654 14 88	ec000659@adm.cfwb.be	MADAME	MARTINE	GEERAERT	Confessionnel	CATHOLIQUE	Libre confessionnel	
233	Wavre	X	X	02-653 72 84	02-653 71 28	ec000665@adm.cfwb.be	MADAME	DOMINIQUE	SARTIAUX	Confessionnel	CATHOLIQUE	Libre confessionnel	
233	Wavre	X	X	02-653 65 15	02-653 02 42	ec000666@adm.cfwb.be	MONSIEUR	ARTHUR	FLEMAL	Confessionnel	CATHOLIQUE	Libre confessionnel	
234	Tubize	X	X	02-355 64 71	02-355 64 71	ec000677@adm.cfwb.be	MONSIEUR	TONY	DE MATTIA	Confessionnel	CATHOLIQUE	Libre confessionnel	
234	Tubize	X	X	02-355 57 46	02-355 57 46	ec000678@adm.cfwb.be	MADAME	ANNE	TIBOLLA	Confessionnel	CATHOLIQUE	Libre confessionnel	
232	Nivelles	X	X	071-87 67 77	071-87 67 77	ec000684@adm.cfwb.be	MADAME	CATHERINE	VANLAEYS	Confessionnel	CATHOLIQUE	Libre confessionnel	
234	Tubize		X	02-357 09 89	02-357 09 98	ec000686@adm.cfwb.be	MADAME	VIVIANE	MORIS	Confessionnel	CATHOLIQUE	Libre confessionnel	
234	Tubize	X	X	02-354 17 42	02-354 17 42	ec000688@adm.cfwb.be	MONSIEUR	JEAN-CLAUDE	THOMAS	Confessionnel	CATHOLIQUE	Libre confessionnel	
234	Tubize	X	X	02-354 73 79	02-354 73 79	ec000689@adm.cfwb.be	MADAME	ANNIE	NOEL	Confessionnel	CATHOLIQUE	Libre confessionnel	
234	Tubize	X	X	02-354 99 33		ec000690@adm.cfwb.be	MONSIEUR	ROLAND	STALMANS	Confessionnel	CATHOLIQUE	Libre confessionnel	

P O	Dénomination	Rue	N°	Code p	Localité	Code IN	Commune
674	ECOLE SAINTE-ANNE A.S.B.L.	Rue Sainte-Anne	41-43	1410	WATERLOO	25110	WATERLOO
178	CENTRE SCOLAIRE CULTUREL ET SPORTIF DE LIMAL A.S.B.L.	Place Albert 1er	1	1300	LIMAL	25112	WAVRE
194	CENTRE SCOLAIRE ET CULTUREL DE PROFONDSART	Rue de Grandsart	13	1300	LIMAL	25112	WAVRE
917	A.S.B.L. INSTITUT ST-JEAN-BAPTISTE DES FRERES DES EC.CHRETIENNES	Rue de Bruxelles	45	1300	WAVRE	25112	WAVRE
848	INSTITUT DE LA PROVIDENCE A.S.B.L.	Rue de Nivelles	52	1300	WAVRE	25112	WAVRE
848	INSTITUT DE LA PROVIDENCE A.S.B.L.	Rue de Nivelles	52	1300	WAVRE	25112	WAVRE
554	ECOLE LIBRE DE CORTIL-NOIRMONT	Rue Octave Lotin	9	1450	CORTIL-NOIRMONT	25117	CHASTRE
501	ECOLE CATHOLIQUE LIBRE MIXTE DE GENTINNES-A.S.B.L.	Rue des Maïeurs	4	1450	GENTINNES	25117	CHASTRE
657	ECOLE SAINT-JOSEPH A.S.B.L.	Ruelle Quimbin	6	1380	OHAIN	25119	LASNE
724	ECOLE SAINTE-LUTGARDE A.S.B.L. LASNE-BRABANT WALLON	Rue du Vieux Monument	5	1380	LASNE	25119	LASNE
452	COMITE SCOLAIRE SAINT-MARTIN	Rue de la Poste	14	1350	JAUCHE	25120	ORP-JAUCHE
405	COMITE SCOLAIRE ECOLE SAINT-JOSEPH A.S.B.L.	Avenue Emile Vandervelde	9	1350	ORP-LE-GRAND	25120	ORP-JAUCHE
115	A.S.B.L. SAINT-PIE X	Avenue Saint-Pie X	5	1340	OTTIGNIES-LOUVAIN-LA-NEUVE	25121	OTTIGNIES-LOUVAIN-LA-NEUVE
225	COLLEGE DU BIEREAU A.S.B.L.	Rue du Collège	2	1348	LOUVAIN-LA-NEUVE	25121	OTTIGNIES-LOUVAIN-LA-NEUVE
987	LYCEE MARTIN V	Place de l'Université	1	1348	LOUVAIN-LA-NEUVE	25121	OTTIGNIES-LOUVAIN-LA-NEUVE

N° FASE	ENTITE	ZONE		OSPAC	Dénomination	Rue	N°	Code p	Localité	Code INS	Commune
691	201	2	(O) ECOLE LIBRE SUBVENTIONNEE SAINTE-ANNE Rue Sainte-Anne 41-43 1410 WATERLOO	O	ECOLE LIBRE SUBVENTIONNEE SAINTE-ANNE	Rue Sainte-Anne	41-43	1410	WATERLOO	25110	WATERLOO
700	204	2	(O) ECOLE FONDAMENTALE LIBRE SUBVENTIONNEE "GAI SAVOIR" Place Albert 1er 1 1300 WAVRE	O	ECOLE FONDAMENTALE LIBRE SUBVENTIONNEE "GAI SAVOIR"	Place Albert 1er	1	1300	LIMAL	25112	WAVRE
701	204	2	(O) ECOLE LIBRE SUBVENTIONNEE DE PROFONDSART Rue de Grandsart 13 1300 WAVRE	O	ECOLE LIBRE SUBVENTIONNEE DE PROFONDSART	Rue de Grandsart	13	1300	LIMAL	25112	WAVRE
703	204	2	(O) ECOLE FONDAMENTALE LIBRE SUBVENTIONNEE INSTITUT SAINT-JEAN-BAPTISTE Rue de Bruxelles 45 1300 WAVRE	O	ECOLE FONDAMENTALE LIBRE SUBVENTIONNEE INSTITUT SAINT-JEAN- BAPTISTE	Rue de Bruxelles	45	1300	WAVRE	25112	WAVRE
704	204	2	(O) INSTITUT DE LA PROVIDENCE Rue de Nivelles 52 1300 WAVRE	O	INSTITUT DE LA PROVIDENCE	Rue de Nivelles	52	1300	WAVRE	25112	WAVRE
719	204	2	(O) INSTITUT DE LA PROVIDENCE Chaussée de Bruxelles 63 1300 WAVRE	O	INSTITUT DE LA PROVIDENCE	Chaussée de Bruxelles	63	1300	WAVRE	25112	WAVRE
721	203	2	(O) ECOLE LIBRE SUBVENTIONNEE NOTRE-DAME Rue Octave Lotin 9 1450 CHASTRE	O	ECOLE LIBRE SUBVENTIONNEE NOTRE-DAME	Rue Octave Lotin	9	1450	CORTIL- NOIRMONT	25117	CHASTRE
725	203	2	(O) ECOLE LIBRE FONDAMENTALE "LA PETITE ECOLE" Rue des Maïeurs 4 1450 CHASTRE	O	ECOLE LIBRE FONDAMENTALE "LA PETITE ECOLE"	Rue des Maïeurs	4	1450	GENTINNES	25117	CHASTRE
732	204	2	(O) ECOLE PRIMAIRE ET GARDIENNE LIBRE SUBVENTIONNEE SAINT-JOSEPH Ruelle Quimbin 6 1380 LASNE	O	ECOLE PRIMAIRE ET GARDIENNE LIBRE SUBVENTIONNEE SAINT- JOSEPH	Ruelle Quimbin	6	1380	OHAIN	25119	LASNE
733	204	2	(O) ECOLE FONDAMENTALE LIBRE SUBVENTIONNEE SAINTE-LUTGARDE Rue du Vieux Monument 5 1380 LASNE	O	ECOLE FONDAMENTALE LIBRE SUBVENTIONNEE SAINTE-LUTGARDE	Rue du Vieux Monument	5	1380	LASNE	25119	LASNE
738	203	2	(O) ECOLE FONDAMENTALE LIBRE SUBVENTIONNEE SAINT-MARTIN Rue de l'Hulpeau 9 1350 ORP-JAUCHE	O	ECOLE FONDAMENTALE LIBRE SUBVENTIONNEE SAINT-MARTIN	Rue de l'Hulpeau	9	1350	JAUCHE	25120	ORP-JAUCHE
739	203	2	(O) ECOLE PRIMAIRE ET MATERNELLE LIBRE SUBVENTIONNEE Avenue Emile Vandervelde 9 1350 ORP-JAUCHE	O	ECOLE PRIMAIRE ET MATERNELLE LIBRE SUBVENTIONNEE	Avenue Emile Vandervelde	9	1350	ORP-LE- GRAND	25120	ORP-JAUCHE
745	203	2	(O) ECOLE SAINT-PIE X Avenue Saint-Pie X 5 1340 OTTIGNIES-LOUVAIN-LA-NEUVE	O	ECOLE SAINT-PIE X	Avenue Saint-Pie X	5	1340	OTTIGNIES- LOUVAIN-LA- NEUVE	25121	OTTIGNIES- LOUVAIN-LA- NEUVE
746	203	2	(O) COLLEGE DU BIHEREAU Rue du Collège 2 1348 OTTIGNIES-LOUVAIN-LA-NEUVE	O	COLLEGE DU BIHEREAU	Rue du Collège	2	1348	LOUVAIN-LA- NEUVE	25121	OTTIGNIES- LOUVAIN-LA- NEUVE
756	203	2	(O) ECOLE FONDAMENTALE MARTIN V Allée du Recteur 1 1348 OTTIGNIES-LOUVAIN-LA-NEUVE	O	ECOLE FONDAMENTALE MARTIN V	Allée du Recteur	1	1348	LOUVAIN-LA- NEUVE	25121	OTTIGNIES- LOUVAIN-LA- NEUVE

Code Canton	Canton scolaire	Maternel	Primaire	TEL	FAX	E MAIL	DIRECTION			CARACTERE	CONFESSION	RESEAU	Date Fermeture
234	Tubize	X	X	02-354 70 38	02-354 67 37	ec000691@adm.cfwb.be	MADAME	Brigitte	RONSMANS	Confessionnel	CATHOLIQUE	Libre confessionnel	
233	Wavre	X	X	010-41 35 61	010-41 35 61	ec000700@adm.cfwb.be	MONSIEUR	BRUNO	MEURISSE	Confessionnel	CATHOLIQUE	Libre confessionnel	
233	Wavre	X	X	010-41 37 92	010-41 37 92	ec000701@adm.cfwb.be	MONSIEUR	MICHEL	ANDRE	Confessionnel	CATHOLIQUE	Libre confessionnel	
233	Wavre	X	X	010-22 97 77	010-22 96 69	ec000703@adm.cfwb.be	MONSIEUR	OMER	TORDOIR	Confessionnel	CATHOLIQUE	Libre confessionnel	
233	Wavre		X	010-23 31 18	010-23 31 21	ec000704@adm.cfwb.be	MONSIEUR	PIERRE-YVES	DOCQUIER	Confessionnel	CATHOLIQUE	Libre confessionnel	
233	Wavre	X		010-22 43 07	010-23 31 21	ec000719@adm.cfwb.be	MADAME	VERONIQUE	WATTIEZ	Confessionnel	CATHOLIQUE	Libre confessionnel	
232	Nivelles	X		081-61 40 90		ec000721@adm.cfwb.be	MADAME	ANNE	DE GOMREE	Confessionnel	CATHOLIQUE	Libre confessionnel	
232	Nivelles	X	X	071-87 73 37	071-87 55 60	ec000725@adm.cfwb.be	MONSIEUR	CLAUDE	HARDENNE	Confessionnel	CATHOLIQUE	Libre confessionnel	
233	Wavre	X	X	02-633 13 48	02-633 13 48	ec000732@adm.cfwb.be	MADAME	JACQUELINE	DE KERCHOVE	Confessionnel	CATHOLIQUE	Libre confessionnel	
233	Wavre	X	X	02-633 20 57	02-633 41 06	ec000733@adm.cfwb.be	MADAME	DOMINIQUE	HUT	Confessionnel	CATHOLIQUE	Libre confessionnel	
231	Jodoigne	X	X	019-63 50 92		ec000738@adm.cfwb.be	MONSIEUR	CHRISTIAN	DUCHATEAU	Confessionnel	CATHOLIQUE	Libre confessionnel	
231	Jodoigne	X	X	019-63 57 43		ec000739@adm.cfwb.be	MADAME	FABIENNE	PULINCKX	Confessionnel	CATHOLIQUE	Libre confessionnel	
231	Jodoigne	X	X	010-41 45 98	010-41 40 72	ec000745@adm.cfwb.be	MONSIEUR	ERIC	XHONNEUX	Confessionnel	CATHOLIQUE	Libre confessionnel	
231	Jodoigne	X	X	010-45 03 06	010-45 73 03	ec000746@adm.cfwb.be	MADAME	CHRISTIANE	AMERYCKX	Confessionnel	CATHOLIQUE	Libre confessionnel	
231	Jodoigne	X	X	010-45 01 02	010-45 01 65	ec000756@adm.cfwb.be	MONSIEUR	ROLAND	FALIN	Confessionnel	CATHOLIQUE	Libre confessionnel	

P O	Dénomination	Rue	N°	Code p	Localité	Code IN	Commune
1318	P.O. NOTRE-DAME A.S.B.L.	Avenue des Iris	14	1341	CEROUX- MOUSTY	25121	OTTIGNIES- LOUVAIN-LA- NEUVE
446	COMITE SCOL. ST-JEAN-BAPTISTE A.S.B.L. HUPPAYE-RAMILLIES-BRABANT	Rue des Combattants et Déporté	9	1367	HUPPAYE	25122	RAMILLIES
728	ECOLE LIBRE DE QUENAST	Chemin du Croly	47	1430	QUENAST	25123	REBECQ
388	COMITE SCOLAIRE DES ECOLES LIBRES DE LA PAROISSE DE REBECQ	Rue de la Cure	2	1430	REBECQ- ROGNON	25123	REBECQ
611	A.S.B.L. ECOLE MATERNELLE SAINT- PIERRE	Place d'Isières	21	7822	ISIERES	51004	ATH
1388	COMITE SCOLAIRE DES ECOLES CHRETIENNES FONDAMENTALES D'ATH	Rue des Ecriniers	4	7800	ATH	51004	ATH
399	A.S.B.L. OEUVRES PAROISSIALES DU DOYENNE D'ATH	Rue de Pintamont	36	7800	ATH	51004	ATH
360	COMITE SCOLAIRE DE L'ECOLE LIBRE SUBV. SAINT-VINCENT A.S.B.L.	Rue du Château	2	7970	BELOEIL	51008	BELOEIL
359	COMITE SCOLAIRE DE L'ECOLE LIBRE SUBV. SAINT-FRANCOIS A.S.B.L.	Place de Basècles	7	7971	BASECLES	51008	BELOEIL
443	A.S.B.L. COMITE SCOLAIRE ECOLE SAINT- FRANCOIS	Rue Buissonnet	22	7321	HARCHIES	51009	BERNISSART
413	COMITE SCOLAIRE LES ECOLES PAROISSIALES	Rue de Basècles	1	7321	BLATON	51009	BERNISSART
277	COMITE DES ECOLES LIBRES	Rue Maurice Lelangue	1	7940	BRUGELETTE	51012	BRUGELETTE
654	ECOLE SAINT-JOSEPH A.S.B.L.	Rue du Château	22-26	7950	CHIEVRES	51014	CHIEVRES
583	ECOLE LIBRE SAINT-PHILIPPE A.S.B.L.	Rue Rincheval	2	7950	CHIEVRES	51014	CHIEVRES

N° FASE	ENTITE	ZONE		OSPAC	Dénomination	Rue	N°	Code p	Localité	Code INS	Commune
758	203	2	(O) ECOLE NOTRE-DAME Avenue des Iris 14 1341 OTTIGNIES-LOUVAIN-LA-NEUVE	O	ECOLE NOTRE-DAME	Avenue des Iris	14	1341	CEROUX- MOUSTY	25121	OTTIGNIES- LOUVAIN-LA- NEUVE
759	203	2	(O) ECOLE FONDAMENTALE LIBRE SAINT-JEAN-BAPTISTE SUBVENTIONNEE Rue Combattants et Dép. 9 1367 RAMILLIES	O	ECOLE FONDAMENTALE LIBRE SAINT-JEAN- BAPTISTE SUBVENTIONNEE	Rue Combattants et Dép.	9	1367	HUPPAYE	25122	RAMILLIES
764	202	2	(O) ECOLE FONDAMENTALE LIBRE SUBVENTIONNEE Chemin du Croly 47 1430 REBECQ	O	ECOLE FONDAMENTALE LIBRE SUBVENTIONNEE	Chemin du Croly	47	1430	QUENAST	25123	REBECQ
765	202	2	(O) ECOLE FONDAMENTALE LIBRE SUBVENTIONNEE SAINT-GERY Rue Parmentier 5 1430 REBECQ	O	ECOLE FONDAMENTALE LIBRE SUBVENTIONNEE SAINT-GERY	Rue Parmentier	5	1430	REBECQ- ROGNON	25123	REBECQ
770	831	8	(O) ECOLE MATERNELLE SAINT-PIERRE Place d'Isières 1 7822 ATH	O	ECOLE MATERNELLE SAINT-PIERRE	Place d'Isières	1	7822	ISIERES	51004	ATH
775	831	8	(O) INSTITUT SAINT-JOSEPH ECOLE PRIMAIRE ET GARDIENNE LIBRE SUBVENTIONNEE Rue des Ecriniers 4 7800 ATH	O	INSTITUT SAINT-JOSEPH ECOLE PRIMAIRE ET GARDIENNE LIBRE SUBVENTIONNEE	Rue des Ecriniers	4	7800	ATH	51004	ATH
776	831	8	(O) ECOLE MATERNELLE ET PRIMAIRE LIBRE SUBVENTIONNEE INSTITUT SAINT-FRANCOIS Rue de Pintamont 28 7800 ATH	O	ECOLE MATERNELLE ET PRIMAIRE LIBRE SUBVENTIONNEE INSTITUT SAINT- FRANCOIS	Rue de Pintamont	28	7800	ATH	51004	ATH
791	835	8	(O) ECOLE FONDAMENTALE LIBRE SUBVENTIONNEE SAINT-VINCENT Rue du Château 2 7970 BELOEIL	O	ECOLE FONDAMENTALE LIBRE SUBVENTIONNEE SAINT-VINCENT	Rue du Château	2	7970	BELOEIL	51008	BELOEIL
792	835	8	(O) ECOLE FONDAMENTALE LIBRE SUBVENTIONNEE SAINT-FRANCOIS Place Verte 7 7971 BELOEIL	O	ECOLE FONDAMENTALE LIBRE SUBVENTIONNEE SAINT-FRANCOIS	Place Verte	7	7971	BASECLES	51008	BELOEIL
801	835	8	(O) ECOLE FONDAMENTALE LIBRE SUBVENTIONNEE SAINT-FRANCOIS Rue Buissonnet 22 7321 BERNISSART	O	ECOLE FONDAMENTALE LIBRE SUBVENTIONNEE SAINT-FRANCOIS	Rue Buissonnet	22	7321	HARCHIES	51009	BERNISSART
803	835	8	(O) ECOLE PRIMAIRE ET GARDIENNE LIBRE SUBVENTIONNEE Rue de Basècles 1 7321 BERNISSART	O	ECOLE PRIMAIRE ET GARDIENNE LIBRE SUBVENTIONNEE	Rue de Basècles	1	7321	BLATON	51009	BERNISSART
805	831	8	(O) ECOLE LIBRE SUBVENTIONNEE Rue Maurice Lelangue 1 7940 BRUGELETTE	O	ECOLE LIBRE SUBVENTIONNEE	Rue Maurice Lelangue	1	7940	BRUGELETT E	51012	BRUGELETTE
810	831	8	(O) ECOLE FONDAMENTALE LIBRE SUBVENTIONNEE SAINT-JOSEPH Rue du Château 22 7950 CHIEVRES	O	ECOLE FONDAMENTALE LIBRE SUBVENTIONNEE SAINT-JOSEPH	Rue du Château	22	7950	CHIEVRES	51014	CHIEVRES
811	831	8	(O) ECOLE LIBRE SAINT-PHILIPPE Rue Rincheval 2 7950 CHIEVRES	O	ECOLE LIBRE SAINT- PHILIPPE	Rue Rincheval	2	7950	CHIEVRES	51014	CHIEVRES

Code Canton	Canton scolaire	Maternel	Primaire	TEL	FAX	E MAIL	DIRECTION			CARACTERE	CONFESSION	RESEAU	Date Fermeture
231	Jodoigne	X	X	010-61 41 18	010-61 39 91	ec000758@adm.cfwb.be	MONSIEUR	JEAN-PAUL	VAN PEEL	Confessionnel	CATHOLIQUE	Libre confessionnel	
231	Jodoigne	X	X	010-81 16 37	010-81 57 51	ec000759@adm.cfwb.be	MADAME	CLAIRE	BALLIEUX	Confessionnel	CATHOLIQUE	Libre confessionnel	
232	Nivelles	X	X	067-67 01 55	067-67 01 55	ec000764@adm.cfwb.be	MADAME	BRIGITTE	DESCHAMPS	Confessionnel	CATHOLIQUE	Libre confessionnel	
232	Nivelles	X	X	067-63 69 02	067-63 69 02	ec000765@adm.cfwb.be	MONSIEUR	Benoît	RENAUX	Confessionnel	CATHOLIQUE	Libre confessionnel	
531	Ath	X		068-84 29 70		ec000770@adm.cfwb.be	MADAME	ARIANE	DESMARLIERES	Confessionnel	CATHOLIQUE	Libre confessionnel	
531	Ath	X	X	068-28 25 56	068-28 25 56	ec000775@adm.cfwb.be	MONSIEUR	PHILIPPE	BEUKENNE	Confessionnel	CATHOLIQUE	Libre confessionnel	
531	Ath	X	X	068-28 38 47	068-28 41 84	ec000776@adm.cfwb.be	MADAME	JEANNINE	AUBERT	Confessionnel	CATHOLIQUE	Libre confessionnel	
535	Peruwelz	X	X	069-68 95 25	069-68 73 34	ec000791@adm.cfwb.be	MONSIEUR	François	DESLOOVER	Confessionnel	CATHOLIQUE	Libre confessionnel	
535	Peruwelz	X	X	069-57 54 81	069-57 54 81	ec000792@adm.cfwb.be	MADAME	LISE	AMORISON	Confessionnel	CATHOLIQUE	Libre confessionnel	
537	Saint-Ghislain	X	X	069-57 91 84	069-57 91 84	ec000801@adm.cfwb.be	MONSIEUR	MARC	VERCOUTER	Confessionnel	CATHOLIQUE	Libre confessionnel	
537	Saint-Ghislain	X	X	069-57 61 71	069-57 61 71	ec000803@adm.cfwb.be	MADAME	DOMINIQUE	DONNEZ	Confessionnel	CATHOLIQUE	Libre confessionnel	
531	Ath	X	X	068-45 49 15	068-45 49 15	ec000805@adm.cfwb.be	MADAME	MARIE-CHRISTINE	LEPOMME	Confessionnel	CATHOLIQUE	Libre confessionnel	
537	Saint-Ghislain	X	X	068-65 84 10	068-65 84 10	ec000810@adm.cfwb.be	MONSIEUR	ALAIN	BROTCORNE	Confessionnel	CATHOLIQUE	Libre confessionnel	
537	Saint-Ghislain	X	X	068-65 87 71	068-65 87 71	ec000811@adm.cfwb.be	MADEMOISELLE	FRANCINE	BOSSUT	Confessionnel	CATHOLIQUE	Libre confessionnel	

P O	Dénomination	Rue	N°	Code p	Localité	Code IN	Commune
39	A.S.B.L. P.O. ECOLE FONDAM. LIBRE SUBV. MIXTE VISITATION SAINT-JOSEPH	Rue du Pont	54	7890	ELLEZELLES	51017	ELLEZELLES
58	A.S.B.L. ECOLE CATHOLIQUE DE FLOBECQ	Rue des Camomilles	14	7880	FLOBECQ	51019	FLOBECQ
358	COMITE SCOLAIRE DE L'ECOLE LIBRE SAINT-VINCENT DE PAUL	PLACE	26	7910	ANVAING	51065	FRASNES-LEZ- ANVAING
357	COMITE SCOLAIRE DE L'ECOLE LIBRE SAINT-MICHEL A.S.B.L.	Rue Tour Notre Dame	16	7912	SAINT- SAUVEUR	51065	FRASNES-LEZ- ANVAING
211	A.S.B.L. ECOLE NOTRE-DAME DES RHOSNES	Grand'Place	10	7911	FRASNES- LEZ- BUISSENAL	51065	FRASNES-LEZ- ANVAING
592	ECOLE LIBRE SUBVENTIONNEE DE CHAPELLE-LEZ-HERLAIMONT A.S.B.L.	Rue Emile Vandervelde	17	7160	CHAPELLE- LEZ- HERLAIMONT	52010	CHAPELLE-LEZ- HERLAIMONT
189	ASBL CENTRE SCOLAIRE DU SACRE- COEUR	Boulevard Audent	58	6000	CHARLEROI	52011	CHARLEROI
925	INSTITUT SAINT-JOSEPH A.S.B.L.	Boulevard de l'Yser	12	6000	CHARLEROI	52011	CHARLEROI
904	INSTITUT SAINT-ANDRE A.S.B.L.	Rue du Parc	6	6000	CHARLEROI	52011	CHARLEROI
578	ECOLE LIBRE SAINT-JOSEPH A.S.B.L.	Rue Baudy	4 A	6020	DAMPREMY	52011	CHARLEROI
723	LES ECOLES CATHOLIQUES DE GILLY A.S.B.L.	Place Ferrer	12	6060	GILLY	52011	CHARLEROI
81	A.S.B.L. ECOLE FONDAMENTALE LIBRE DE GILLY SART-CULPART	Rue Thiot	31	6060	GILLY	52011	CHARLEROI
514	A.S.B.L. ECOLE DE VISITATION	Rue Saint-Joseph	60	6060	GILLY	52011	CHARLEROI

N° FASE	ENTITE	ZONE		OSPAC	Dénomination	Rue	N°	Code p	Localité	Code INS	Commune
815	831	8	(O) ECOLE LIBRE ELLEZELLES-LA HAMAIDE ASBL Rue du Pont 54 7890 ELLEZELLES	O	ECOLE LIBRE ELLEZELLES-LA HAMAIDE ASBL	Rue du Pont	54	7890	ELLEZELLE S	51017	ELLEZELLES
816	831	8	(O) ECOLE LIBRE SUBVENTIONNEE Rue des Camomilles 14 7880 FLOBECQ	O	ECOLE LIBRE SUBVENTIONNEE	Rue des Camomilles	14	7880	FLOBECQ	51019	FLOBECQ
823	821	8	(O) ECOLE LIBRE PRIMAIRE ET MATERNELLE SUBVENTIONNEE SAINT-VINCENT DE PAUL Place d'Anvaing 26 7910 FRASNES-LEZ-ANVAING	O	ECOLE LIBRE PRIMAIRE ET MATERNELLE SUBVENTIONNEE SAINT-VINCENT DE PAUL	Place d'Anvaing	26	7910	ANVAING	51065	FRASNES-LEZ-ANVAING
824	821	8	(O) ECOLE LIBRE SAINT-MICHEL Rue Tour Notre Dame 16 7912 FRASNES-LEZ-ANVAING	O	ECOLE LIBRE SAINT-MICHEL	Rue Tour Notre Dame	16	7912	SAINT-SAUVEUR	51065	FRASNES-LEZ-ANVAING
826	821	8	(O) ECOLE NOTRE-DAME DES RHOSNES Grand'Place 17 7911 FRASNES-LEZ-ANVAING	O	ECOLE NOTRE-DAME DES RHOSNES	Grand'Place	17	7911	FRASNES-LEZ-BUISSENAL	51065	FRASNES-LEZ-ANVAING
833	924	9	(O) ECOLE LIBRE SUBVENTIONNEE DE CHAPELLE-LEZ-HERLAIMONT ECOLE "MOI" Rue Emile Vandervelde 17 7160 CHAPELLE-LEZ-HERLAIMONT	O	ECOLE LIBRE SUBVENTIONNEE DE CHAPELLE-LEZ-HERLAIMONT ECOLE "MOI"	Rue Emile Vandervelde	17	7160	CHAPELLE-LEZ-HERLAIMONT	52010	CHAPELLE-LEZ-HERLAIMONT
838	1001	10	(O) ECOLE PRIMAIRE LIBRE SUBVENTIONNEE-COLLEGE DU SACRE-COEUR Boulevard Audent 58 6000 CHARLEROI	O	ECOLE PRIMAIRE LIBRE SUBVENTIONNEE-COLLEGE DU SACRE-COEUR	Boulevard Audent	58	6000	CHARLEROI	52011	CHARLEROI
839	1001	10	(O) ECOLE FONDAMENTALE LIBRE SUBVENTIONNEE Boulevard de l'Yser 12 6000 CHARLEROI	O	ECOLE FONDAMENTALE LIBRE SUBVENTIONNEE	Boulevard de l'Yser	12	6000	CHARLEROI	52011	CHARLEROI
841	1001	10	(O) ECOLE FONDAMENTALE LIBRE SUBVENTIONNEE SAINT-ANDRE Rue de l'Athénée 26 6000 CHARLEROI	O	ECOLE FONDAMENTALE LIBRE SUBVENTIONNEE SAINT-ANDRE	Rue de l'Athénée	26	6000	CHARLEROI	52011	CHARLEROI
848	1003	10	(O) ECOLE LIBRE SAINT-JOSEPH Rue Baudy 4A 6020 CHARLEROI	O	ECOLE LIBRE SAINT-JOSEPH	Rue Baudy	4A	6020	DAMPREMY	52011	CHARLEROI
853	1002	10	(O) ECOLE PRIMAIRE LIBRE SUBVENTIONNEE CHANTRAINE - SACRE-COEUR Chaussée de Châtelet 71 6060 CHARLEROI	O	ECOLE PRIMAIRE LIBRE SUBVENTIONNEE CHANTRAINE - SACRE-COEUR	Chaussée de Châtelet	71	6060	GILLY	52011	CHARLEROI
854	1002	10	(O) ECOLE FONDAMENTALE LIBRE SUBVENTIONNEE DU SART-CULPART Rue Thiot 31 6060 CHARLEROI	O	ECOLE FONDAMENTALE LIBRE SUBVENTIONNEE DU SART-CULPART	Rue Thiot	31	6060	GILLY	52011	CHARLEROI
855	1002	10	(O) ECOLE FONDAMENTALE LIBRE SUBVENTIONNEE Rue Saint-Joseph 58-60 6060 CHARLEROI	O	ECOLE FONDAMENTALE LIBRE SUBVENTIONNEE	Rue Saint-Joseph	58-60	6060	GILLY	52011	CHARLEROI

Code Canton	Canton scolaire	Maternel	Primaire	TEL	FAX	E MAIL	DIRECTION			CARACTERE	CONFESSION	RESEAU	Date Fermeture
533	Celles	X	X	068-54 29 43	068-54 29 43	ec000815@adm.cfwb.be	MONSIEUR	BAUDOIN	CAMBERLIN	Confessionnel	CATHOLIQUE	Libre confessionnel	
531	Ath	X	X	068-44 75 59	068-44 75 59	ec000816@adm.cfwb.be	MADAME	MARIE-JEANNE	TRIFIN	Confessionnel	CATHOLIQUE	Libre confessionnel	
533	Celles	X	X	069-86 65 44		ec000823@adm.cfwb.be	MONSIEUR	JACQUES	DUART	Confessionnel	CATHOLIQUE	Libre confessionnel	
533	Celles	X	X	069-76 92 28	069-76 92 28	ec000824@adm.cfwb.be	MONSIEUR	VINCENT	GHISSE	Confessionnel	CATHOLIQUE	Libre confessionnel	
533	Celles	X	X	069-86 64 38	069-86 64 38	ec000826@adm.cfwb.be	MONSIEUR	PIERRE	LESNE	Confessionnel	CATHOLIQUE	Libre confessionnel	
527	Morlanwelz	X	X	064-45 98 68	064-44 68 00	ec000833@adm.cfwb.be	MADAME	BERNADETTE	LEDENT	Confessionnel	CATHOLIQUE	Libre confessionnel	
511	Charleroi A		X	071-23 10 79	071-23 10 63	ec000838@adm.cfwb.be	MONSIEUR	PHILIPPE	WAUTELET	Confessionnel	CATHOLIQUE	Libre confessionnel	
511	Charleroi A	X	X	071-20 72 60	071-20 72 60	ec000839@adm.cfwb.be	MADAME	VERONIQUE	FERMEUS	Confessionnel	CATHOLIQUE	Libre confessionnel	
511	Charleroi A	X	X	071-20 72 21	071-20 72 23	ec000841@adm.cfwb.be	MONSIEUR	YVES	THOMEE	Confessionnel	CATHOLIQUE	Libre confessionnel	
513	Charleroi C	X	X	071-31 64 88	071-31 64 88	ec000848@adm.cfwb.be	MADAME	CORINNE	ROSART	Confessionnel	CATHOLIQUE	Libre confessionnel	
512	Charleroi B	X	X	071-41 31 20	071-41 31 20	ec000853@adm.cfwb.be	MONSIEUR	JEAN-POL	DE LEEUW	Confessionnel	CATHOLIQUE	Libre confessionnel	
512	Charleroi B	X	X	071-41 80 84	071-41 80 84	ec000854@adm.cfwb.be	MADAME	BARBARA	RIGGIO	Confessionnel	CATHOLIQUE	Libre confessionnel	
512	Charleroi B	X	X	071-41 37 20	071-42 33 76	ec000855@adm.cfwb.be	MONSIEUR	VINCENT	AVART	Confessionnel	CATHOLIQUE	Libre confessionnel	

P O	Dénomination	Rue	N°	Code p	Localité	Code IN	Commune
708	ECOLE FONDAMENTALES LIBRES CATHOLIQUES	Chaussée de Fleurus	416	6060	GILLY	52011	CHARLEROI
926	INSTITUT SAINT-JOSEPH A.S.B.L.	Place Emile Bertaux	8	6041	GOSSELIES	52011	CHARLEROI
524	A.S.B.L. ECOLE FONDAMENTALE LIBRE D'APPLICATION "SOEURS DE LA PROVIDENCE"	Rue de Ransart	13	6041	GOSSELIES	52011	CHARLEROI
743	ECOLE PRES. ET PRIM. LIBRES SUBV. DE JUMET - GOHYSSART A.S.B.L.	Rue Emile Strimelle	2	6040	JUMET	52011	CHARLEROI
107	A.S.B.L. P.O. DE L'ECOLE SAINT-JOSEPH JUMET-HOUBOIS	Place Mattéoti	3	6040	JUMET	52011	CHARLEROI
571	ECOLE LIBRE NOTRE-DAME DE JUMET CHEF-LIEU A.S.B.L.	Rue Auguste Frison	4	6040	JUMET	52011	CHARLEROI
743	ECOLE PRES. ET PRIM. LIBRES SUBV. DE JUMET - GOHYSSART A.S.B.L.	Rue Emile Strimelle	2	6040	JUMET	52011	CHARLEROI
725	ECOLE LIBRES DE LODELINSART	Rue Charniat	32	6042	LODELINSART	52011	CHARLEROI
387	COMITE SCOLAIRE DES ECOLES LIBRES DE LA DOCHERIE	Place Reine Astrid	7	6030	MARCHIENNE-AU-PONT	52011	CHARLEROI
526	A.S.B.L. ECOLE FONDAMENTALE LIBRE DU SACRE-COEUR	Avenue Eugène Mascaux	545	6001	MARCINELLE	52011	CHARLEROI
264	COMITE DE L'ECOLE LIBRE MIXTE VILLETTE	Rue Alfred Defuisseaux	25-29	6001	MARCINELLE	52011	CHARLEROI
364	COMITE SCOLAIRE DE L'ECOLE PAROISSIALE LIBRE MIXTE DU CENTRE A.S.B.L.	Rue du Vieux Moulin	47	6001	MARCINELLE	52011	CHARLEROI
726	ECOLE LIBRES DE MONCEAU-ROUX A.S.B.L.	Avenue Jules Destrée	12	6031	MONCEAU-SUR-SAMBRE	52011	CHARLEROI
390	COMITE SCOLAIRE DES ECOLES LIBRES DE MONT-SUR-MARCHIENNE	Rue de l'Eglise	60	6032	MONT-SUR-MARCHIENNE	52011	CHARLEROI

N° FASE	ENTITE	ZONE		OSPAC	Dénomination	Rue	N°	Code p	Localité	Code INS	Commune
856	1002	10	(O) ECOLE PRIMAIRE LIBRE SUBVENTIONNEE Chaussée de Fleurus 416 6060 CHARLEROI	O	ECOLE PRIMAIRE LIBRE SUBVENTIONNEE	Chaussée de Fleurus	416	6060	GILLY	52011	CHARLEROI
858	1004	10	(O) INSTITUT SAINT-JOSEPH ENSEIGNEMENT FONDAMENTAL LIBRE AUTONOME Place Emile Bertaux 8 6041 CHARLEROI	O	INSTITUT SAINT-JOSEPH ENSEIGNEMENT FONDAMENTAL LIBRE AUTONOME	Place Emile Bertaux	8	6041	GOSELIES	52011	CHARLEROI
859	1004	10	(O) ECOLE FONDAMENTALE LIBRE D'APPLICATION "SOEURS DE LA PROVIDENCE" Rue de Ransart 13 6041 CHARLEROI	O	ECOLE FONDAMENTALE LIBRE D'APPLICATION "SOEURS DE LA PROVIDENCE"	Rue de Ransart	13	6041	GOSELIES	52011	CHARLEROI
866	1004	10	(O) ECOLE FONDAMENTALE LIBRE SUBVENTIONNEE Rue Emile Strimelle 1 6040 CHARLEROI	O	ECOLE FONDAMENTALE LIBRE SUBVENTIONNEE	Rue Emile Strimelle	1	6040	JUMET	52011	CHARLEROI
867	1004	10	(O) ECOLE FONDAMENTALE LIBRE SUBVENTIONNEE SAINT-JOSEPH Place Mattéoti 3 6040 CHARLEROI	O	ECOLE FONDAMENTALE LIBRE SUBVENTIONNEE SAINT-JOSEPH	Place Mattéoti	3	6040	JUMET	52011	CHARLEROI
868	1004	10	(O) ECOLE NOTRE-DAME LIBRE SUBVENTIONNEE Rue Auguste Frison 4 6040 CHARLEROI	O	ECOLE NOTRE-DAME LIBRE SUBVENTIONNEE	Rue Auguste Frison	4	6040	JUMET	52011	CHARLEROI
869	1004	10	(O) ECOLE FONDAMENTALE LIBRE SUBVENTIONNEE NOTRE-DAME Rue Jules Destrée 13 6040 CHARLEROI	O	ECOLE FONDAMENTALE LIBRE SUBVENTIONNEE NOTRE-DAME	Rue Jules Destrée	13	6040	JUMET	52011	CHARLEROI
872	1003	10	(O) ECOLE GARDIENNE ET PRIMAIRE LIBRE SUBVENTIONNEE Rue Charriat 32 6042 CHARLEROI	O	ECOLE GARDIENNE ET PRIMAIRE LIBRE SUBVENTIONNEE	Rue Charriat	32	6042	LODELINSA RT	52011	CHARLEROI
877	1003	10	(O) ECOLE LIBRE SUBVENTIONNEE Rue du Cimetière 34 6030 CHARLEROI	O	ECOLE LIBRE SUBVENTIONNEE	Rue du Cimetière	34	6030	MARCHIENN E-AU-PONT	52011	CHARLEROI
886	1001	10	(O) ECOLE DU SACRE-COEUR MATERNELLE ET PRIMAIRE LIBRE SUBVENTIONNEE Avenue Eugène Mascaux 545 6001 CHARLEROI	O	ECOLE DU SACRE- COEUR MATERNELLE ET PRIMAIRE LIBRE SUBVENTIONNEE	Avenue Eugène Mascaux	545	6001	MARCINELL E	52011	CHARLEROI
887	1001	10	(O) ECOLE LIBRE Rue Alfred Defuisseaux 25-29 6001 CHARLEROI	O	ECOLE LIBRE	Rue Alfred Defuisseaux	25-29	6001	MARCINELL E	52011	CHARLEROI
888	1001	10	(O) ECOLE PAROISSIALE DU CENTRE ECOLE FONDAMENTALE LIBRE SUBVENTIONNEE SAINT- MARTIN Rue du Vieux Moulin 47 6001 CHARLEROI	O	ECOLE PAROISSIALE DU CENTRE ECOLE FONDAMENTALE LIBRE SUBVENTIONNEE SAINT- MARTIN	Rue du Vieux Moulin	47	6001	MARCINELL E	52011	CHARLEROI
893	1003	10	(O) ECOLE LIBRE SUBVENTIONNEE SAINT-LOUIS Avenue Jules Destrée 12 6031 CHARLEROI	O	ECOLE LIBRE SUBVENTIONNEE SAINT- LOUIS	Avenue Jules Destrée	12	6031	MONCEAU- SUR- SAMBRE	52011	CHARLEROI
895	1003	10	(O) ECOLE FONDAMENTALE LIBRE SUBVENTIONNEE SAINT-PAUL Rue Camille Desy 1 6032 CHARLEROI	O	ECOLE FONDAMENTALE LIBRE SUBVENTIONNEE SAINT-PAUL	Rue Camille Desy	1	6032	MONT-SUR- MARCHIENN E	52011	CHARLEROI

Code Canton	Canton scolaire	Maternel	Primaire	TEL	FAX	E MAIL	DIRECTION			CARACTERE	CONFESSION	RESEAU	Date Fermeture
512	Charleroi B	X	X	071-41 20 07	071-41 20 07	ec000856@adm.cfwb.be	MADAME	ANTONINA	MUCCI	Confessionnel	CATHOLIQUE	Libre confessionnel	
513	Charleroi C	X	X	071-35 22 55	071-35 67 67	ec000858@adm.cfwb.be	MONSIEUR	FRANCIS	LECOMTE	Confessionnel	CATHOLIQUE	Libre confessionnel	
513	Charleroi C	X	X	071-35 59 35	071-37 21 73	ec000859@adm.cfwb.be	MADAME	ANNICK	BEUFKENS	Confessionnel	CATHOLIQUE	Libre confessionnel	
512	Charleroi B	X	X	071-35 32 25	071-35 46 67	ec000866@adm.cfwb.be	MONSIEUR	LOUIS-XAVIER	ERGO	Confessionnel	CATHOLIQUE	Libre confessionnel	
512	Charleroi B	X	X	071-35 65 87	071-35 65 87	ec000867@adm.cfwb.be	MONSIEUR	LUC	DE COOMAN	Confessionnel	CATHOLIQUE	Libre confessionnel	
512	Charleroi B	X	X	071-34 01 52	071-34 01 52	ec000868@adm.cfwb.be	MADAME	AGNES	OLIVIER	Confessionnel	CATHOLIQUE	Libre confessionnel	
512	Charleroi B	X	X	071-35 33 88	071-34 66 20	ec000869@adm.cfwb.be	MADAME	JOSEE	HAVERAELS	Confessionnel	CATHOLIQUE	Libre confessionnel	
513	Charleroi C	X	X	071-42 21 88	071-42 21 88	ec000872@adm.cfwb.be	MONSIEUR	MICHEL	DELCULEE	Confessionnel	CATHOLIQUE	Libre confessionnel	
513	Charleroi C	X	X	071-33 05 09	071-33 05 09	ec000877@adm.cfwb.be	MONSIEUR	PIERRE-PAUL	MAQUET	Confessionnel	CATHOLIQUE	Libre confessionnel	
511	Charleroi A	X	X	071-43 11 86	071-43 11 86	ec000886@adm.cfwb.be	MONSIEUR	MARC	PEPINSTER	Confessionnel	CATHOLIQUE	Libre confessionnel	
511	Charleroi A	X	X	071-36 65 76	071-36 65 76	ec000887@adm.cfwb.be	MONSIEUR	PAUL	PAUPORTE	Confessionnel	CATHOLIQUE	Libre confessionnel	
511	Charleroi A	X	X	071-43 85 43	071-43 85 43	ec000888@adm.cfwb.be	MONSIEUR	JEAN-FRANCOIS	MERTENS	Confessionnel	CATHOLIQUE	Libre confessionnel	
513	Charleroi C	X	X	071-32 90 26	071-32 90 26	ec000893@adm.cfwb.be	MADAME	JACQUELINE	TILQUIN	Confessionnel	CATHOLIQUE	Libre confessionnel	
511	Charleroi A	X	X	071-36 88 34	071-36 88 34	ec000895@adm.cfwb.be	MONSIEUR	JEAN-MARC	KULASZEWSKI	Confessionnel	CATHOLIQUE	Libre confessionnel	

P O	Dénomination	Rue	N°	Code p	Localité	Code IN	Commune
390	COMITE SCOLAIRE DES ECOLES LIBRES DE MONT-SUR-MARCHIENNE	Rue de l'Eglise	60	6032	MONT-SUR-MARCHIENNE	52011	CHARLEROI
460	COMITE SCOLAIRE SAINT-REMY A.S.B.L.	Rue du Calvaire	29	6061	MONTIGNIES-SUR-SAMBRE	52011	CHARLEROI
666	ECOLE SAINT-PIERRE	Rue de la Seuwe	2	6061	MONTIGNIES-SUR-SAMBRE	52011	CHARLEROI
355	COMITE SCOLAIRE DE L'ECOLE LIBRE DE RANSART	Rue Paul Pastur	53	6043	RANSART	52011	CHARLEROI
726	ECOLE LIBRES DE MONCEAU-ROUX A.S.B.L.	Avenue Jules Destrée	12	6031	MONCEAU-SUR-SAMBRE	52011	CHARLEROI
133	ASSOCIATION INTERPAROISSIALE DES ECOLES LIBRES DE CHATELINEAU	Place de la Madeleine	17	6200	CHATELINEAU	52012	CHATELET
133	ASSOCIATION INTERPAROISSIALE DES ECOLES LIBRES DE CHATELINEAU	Place de la Madeleine	17	6200	CHATELINEAU	52012	CHATELET
61	A.S.B.L. ECOLE FONDAMENTALE INSTITUT SAINT-JOSEPH - CHATELET	Place Jean Guyot	1 BTE 2	6200	CHATELET	52012	CHATELET
542	ECOLE FONDAMENTALE SAINTE-MARIE	Rue Neuve	26	6200	CHATELET	52012	CHATELET
533	ECOLE FONDAMENTALE LIBRE SUBVENTIONNEE MIXTE	Rue des Français	87	6200	CHATELET	52012	CHATELET
395	COMITE SCOLAIRE DES ECOLES LIBRES DE TRAZEGNIES A.S.B.L.	Rue du Seigneur	128 A	6183	TRAZEGNIES	52015	COURCELLES
623	ECOLE PAROISSIALE FONDAMENTALE DE COURCELLES-SARTY A.S.B.L.	Rue du Général de Gaulle	126	6180	COURCELLES	52015	COURCELLES
250	COMITE DE L' ECOLE LIBRE DE FARCIENNES A.S.B.L.	Rue du Poirier	166	6061	MONTIGNIES-SUR-SAMBRE	52011	CHARLEROI
250	COMITE DE L' ECOLE LIBRE DE FARCIENNES A.S.B.L.	Rue du Poirier	166	6061	MONTIGNIES-SUR-SAMBRE	52011	CHARLEROI

N° FASE	ENTITE	ZONE		OSPAC	Dénomination	Rue	N°	Code p	Localité	Code INS	Commune
896	1003	10	(O) ECOLE DES SOEURS DE LA PROVIDENCE Avenue Paul Pastur 135 6032 CHARLEROI	O	ECOLE DES SOEURS DE LA PROVIDENCE	Avenue Paul Pastur	135	6032	MONT-SUR-MARCHIENNE	52011	CHARLEROI
900	1002	10	(O) INSTITUT SAINT-VALENTIN - ECOLE PRIMAIRE LIBRE SUBVENTIONNEE Rue du Calvaire 29 6061 CHARLEROI	O	INSTITUT SAINT-VALENTIN - ECOLE PRIMAIRE LIBRE SUBVENTIONNEE	Rue du Calvaire	29	6061	MONTIGNIE S-SUR-SAMBRE	52011	CHARLEROI
901	1002	10	(O) ECOLE SAINT-PIERRE LIBRE SUBVENTIONNEE MATERNELLE ET PRIMAIRE Rue de la Seuwe 2 6061 CHARLEROI	O	ECOLE SAINT-PIERRE LIBRE SUBVENTIONNEE MATERNELLE ET PRIMAIRE	Rue de la Seuwe	2	6061	MONTIGNIE S-SUR-SAMBRE	52011	CHARLEROI
904	1002	10	(O) ECOLE LIBRE Rue Paul Pastur 53 6043 CHARLEROI	O	ECOLE LIBRE	Rue Paul Pastur	53	6043	RANSART	52011	CHARLEROI
907	1003	10	(O) ECOLE FONDAMENTALE LIBRE SAINT-MICHEL Rue des Ecoles 4 6044 CHARLEROI	O	ECOLE FONDAMENTALE LIBRE SAINT-MICHEL	Rue des Ecoles	4	6044	ROUX	52011	CHARLEROI
991	1015	10	(O) ECOLE SAINT-BARTHELEMY Rue Adolphe Chif 42 6200 CHATELET	O	ECOLE SAINT-BARTHELEMY	Rue Adolphe Chif	42	6200	CHATELINE AU	52012	CHATELET
992	1015	10	(O) ECOLE PRIMAIRE ET MATERNELLE SAINTE-MARIE Rue Lloyd George 10 6200 CHATELET	O	ECOLE PRIMAIRE ET MATERNELLE SAINTE-MARIE	Rue Lloyd George	10	6200	CHATELINE AU	52012	CHATELET
994	1015	10	(O) ECOLE FONDAMENTALE - INSTITUT SAINT-JOSEPH CHATELET Place Jean Guyot 1 6200 CHATELET	O	ECOLE FONDAMENTALE - INSTITUT SAINT-JOSEPH CHATELET	Place Jean Guyot	1	6200	CHATELET	52012	CHATELET
995	1015	10	(O) ECOLE FONDAMENTALE SAINTE-MARIE Rue Neuve 26 6200 CHATELET	O	ECOLE FONDAMENTALE SAINTE-MARIE	Rue Neuve	26	6200	CHATELET	52012	CHATELET
996	1015	10	(O) ECOLE FONDAMENTALE LIBRE SUBVENTIONNEE SAINTE-THERESE Rue de Fleurus 95 6200 CHATELET	O	ECOLE FONDAMENTALE LIBRE SUBVENTIONNEE SAINTE-THERESE	Rue de Fleurus	95	6200	CHATELET	52012	CHATELET
1012	1016	10	(O) ECOLE LIBRE SUBVENTIONNEE Rue du Seigneur 128A 6183 COURCELLES	O	ECOLE LIBRE SUBVENTIONNEE	Rue du Seigneur	128A	6183	TRAZEGNIES	52015	COURCELLES
1019	1016	10	(O) ECOLE PAROISSIALE FONDAMENTALE DE COURCELLES-SARTY Rue du Temple 57 6180 COURCELLES	O	ECOLE PAROISSIALE FONDAMENTALE DE COURCELLES-SARTY	Rue du Temple	57	6180	COURCELLES	52015	COURCELLES
1031	1017	10	(O) ECOLE LIBRE FONDAMENTALE SUBVENTIONNEE Rue Amion 14 6240 FARCENNES	O	ECOLE LIBRE FONDAMENTALE SUBVENTIONNEE	Rue Amion	14	6240	FARCENNES	52018	FARCENNES
1032	1017	10	(O) ECOLE LIBRE SUBVENTIONNEE GROUPE SCOLAIRE 2 Rue des Ecoles 14 6240 FARCENNES	O	ECOLE LIBRE SUBVENTIONNEE GROUPE SCOLAIRE 2	Rue des Ecoles	14	6240	FARCENNES	52018	FARCENNES

Code Canton	Canton scolaire	Maternel	Primaire	TEL	FAX	E MAIL	DIRECTION			CARACTERE	CONFESSION	RESEAU	Date Fermeture
511	Charleroi A	X	X	071-36 24 35	071-36 24 35	ec000896@adm.cfwb.be	MADAME	CORINNE	DIERICKX	Confessionnel	CATHOLIQUE	Libre confessionnel	
512	Charleroi B		X	071-32 20 55	071-30 25 31	ec000900@adm.cfwb.be	MADAME	Bernadette	VRITHOFF-WAUTHIER	Confessionnel	CATHOLIQUE	Libre confessionnel	
512	Charleroi B	X	X	071-42 00 48	071-42 00 48	ec000901@adm.cfwb.be	MADAME	MONIQUE	LEROY	Confessionnel	CATHOLIQUE	Libre confessionnel	
512	Charleroi B	X	X	071-35 07 45	071-35 07 45	ec000904@adm.cfwb.be	MADAME	ANNE-FRANCOISE	TAYMANS	Confessionnel	CATHOLIQUE	Libre confessionnel	
513	Charleroi C	X	X	071-46 12 98	071-46 12 98	ec000907@adm.cfwb.be	MADAME	CATHERINE	LAMOTTE	Confessionnel	CATHOLIQUE	Libre confessionnel	
515	Chatelet	X	X	071-38 73 62	071-38 73 62	ec000991@adm.cfwb.be	MONSIEUR	MARC	DELESTRAIT	Confessionnel	CATHOLIQUE	Libre confessionnel	
515	Chatelet	X	X	071-38 74 95	071-38 74 95	ec000992@adm.cfwb.be	MONSIEUR	MICHEL	LEMAIRE	Confessionnel	CATHOLIQUE	Libre confessionnel	
515	Chatelet	X	X	071-39 71 30	071-39 33 62	ec000994@adm.cfwb.be	MONSIEUR	PHILIPPE	SOTTIEAUX	Confessionnel	CATHOLIQUE	Libre confessionnel	
515	Chatelet	X	X	071-38 89 89		ec000995@adm.cfwb.be	MONSIEUR	DENIS	ALAIME	Confessionnel	CATHOLIQUE	Libre confessionnel	
515	Chatelet	X	X	071-38 28 18	071-38 28 18	ec000996@adm.cfwb.be	MONSIEUR	GUY	WAUTELET	Confessionnel	CATHOLIQUE	Libre confessionnel	
516	Courcelles	X	X	071-45 50 97		ec001012@adm.cfwb.be	MADAMOISELLE	ANNIE	TROYE	Confessionnel	CATHOLIQUE	Libre confessionnel	
516	Courcelles	X	X	071-45 49 80	071-45 49 80	ec001019@adm.cfwb.be	MONSIEUR	VINCENT	COLART	Confessionnel	CATHOLIQUE	Libre confessionnel	
517	Fleurus	X	X	071-38 53 34	071-38 53 34	ec001031@adm.cfwb.be	MADAME	VIVIANE	PARMENTIER	Confessionnel	CATHOLIQUE	Libre confessionnel	
517	Fleurus	X	X	071-38 67 77	071-38 67 77	ec001032@adm.cfwb.be	MADAME	FRANCOISE	TASIAUX	Confessionnel	CATHOLIQUE	Libre confessionnel	

P O	Dénomination	Rue	N°	Code p	Localité	Code IN	Commune
438	COMITE SCOLAIRE SAINT-BARTHELEMY A.S.B.L.	Rue Arthur Oleffe	41	6220	HEPPIGNIES	52021	FLEURUS
52	A.S.B.L. DE L'ECOLE FONDAMENTALE NOTRE-DAME - FLEURUS	Chemin de Mons	28	6220	FLEURUS	52021	FLEURUS
431	COMITE SCOLAIRE PAROISSIAL SAINT- PIERRE A.S.B.L.	Rue de la Closière	48	6224	WANFERCEE- BAULET	52021	FLEURUS
77	A.S.B.L. ECOLE SAINT-LAURENT	Rue Henri Danvoie	2	6220	LAMBUSART	52021	FLEURUS
396	COMITE SCOL. DES ECOLES MATERN. ET PRIM. CATHOL. DE FONTAINE-L'EVEQUE A.S.B.L.	Place du Préau	17	6140	FONTAINE- L'EVEQUE	52022	FONTAINE- L'EVEQUE
396	COMITE SCOL. DES ECOLES MATERN. ET PRIM. CATHOL. DE FONTAINE-L'EVEQUE A.S.B.L.	Place du Préau	17	6140	FONTAINE- L'EVEQUE	52022	FONTAINE- L'EVEQUE
722	ECOLE LIBRES DE FORCHIES A.S.B.L.	Rue Chaussée	192	6141	FORCHIES-LA- MARCHE	52022	FONTAINE- L'EVEQUE
51	A.S.B.L. COMMUNAUTE EDUCATIVE DU COLLEGE SAINT-AUGUSTIN	Avenue Astrid	13	6280	GERPINNES	52025	GERPINNES
898	INSTITUT NOTRE-DAME DE LOVERVAL A.S.B.L.	Chaussée de Philippeville	35	6280	GERPINNES	52025	GERPINNES
527	ECOLE FONDAMENTALE LIBRE MIXTE D'ACQZ A.S.B.L.	Rue des Ecoles	10	6280	ACQZ	52025	GERPINNES
50	A.S.B.L. COMITE SCOLAIRE-ECOLE FONDAMENTALE LIBRE-MANAGE	Grand'Rue	79	7170	MANAGE	52043	MANAGE
386	COMITE SCOLAIRE DES ECOLES LIBRES DE FAYT-LEZ-MANAGE ET LA HESTRE	Place Albert 1er	7	7170	FAYT-LEZ- MANAGE	52043	MANAGE
445	COMITE SCOLAIRE SAINT-JEAN BERCHMANS	Rue de Landelies	40	6110	MONTIGNY- LE-TILLEUL	52048	MONTIGNY-LE- TILLEUL
403	COMITE SCOLAIRE ECOLE LIBRE NOTRE- DAME DE CELLE	Rue de l'Eglise	41	6230	PONT-A- CELLES	52055	PONT-A-CELLES

N° FASE	ENTITE	ZONE		OSPAC	Dénomination	Rue	N°	Code p	Localité	Code INS	Commune
1040	1017	10	(O) ECOLE FONDAMENTALE LIBRE SUBVENTIONNEE Rue Saint-Barthélemy 19 6220 FLEURUS	O	ECOLE FONDAMENTALE LIBRE SUBVENTIONNEE	Rue Saint-Barthélemy	19	6220	HEPPIGNIE S	52021	FLEURUS
1042	1017	10	(O) ECOLE FONDAMENTALE LIBRE SUBVENTIONNEE NOTRE-DAME Chemin de Mons 28 6220 FLEURUS	O	ECOLE FONDAMENTALE LIBRE SUBVENTIONNEE NOTRE-DAME	Chemin de Mons	28	6220	FLEURUS	52021	FLEURUS
1043	1017	10	(O) ECOLE FONDAMENTALE SAINT-PIERRE Rue de la Closière 48 6224 FLEURUS	O	ECOLE FONDAMENTALE SAINT-PIERRE	Rue de la Closière	48	6224	WANFERCE E-BAULET	52021	FLEURUS
1044	1017	10	(O) ECOLE FONDAMENTALE LIBRE Rue Henri Danvoie 2 6220 FLEURUS	O	ECOLE FONDAMENTALE LIBRE	Rue Henri Danvoie	2	6220	LAMBUSAR T	52021	FLEURUS
1054	1016	10	(O) ECOLE MATERNELLE ET PRIMAIRE LIBRE SUBVENTIONNEE Boulevard Salvador Allende 16 6140 FONTAINE-L'EVEQUE	O	ECOLE MATERNELLE ET PRIMAIRE LIBRE SUBVENTIONNEE	Boulevard Salvador Allende	16	6140	FONTAINE- L'EVEQUE	52022	FONTAINE- L'EVEQUE
1055	1016	10	(O) ECOLE PRIMAIRE ET MATERNELLE LIBRE SUBVENTIONNEE Rue de l'Enseignement 7 6140 FONTAINE-L'EVEQUE	O	ECOLE PRIMAIRE ET MATERNELLE LIBRE SUBVENTIONNEE	Rue de l'Enseignement	7	6140	FONTAINE- L'EVEQUE	52022	FONTAINE- L'EVEQUE
1056	1016	10	(O) ECOLE PRIMAIRE LIBRE SUBVENTIONNEE Rue Chaussée 192 6141 FONTAINE-L'EVEQUE	O	ECOLE PRIMAIRE LIBRE SUBVENTIONNEE	Rue Chaussée	192	6141	FORCHIES- LA-MARCHE	52022	FONTAINE- L'EVEQUE
1069	1015	10	(O) ECOLE LIBRE SUBVENTIONNEE FONDAMENTALE COLLEGE SAINT-AUGUSTIN Avenue Astrid 13 6280 GERPINNES	O	ECOLE LIBRE SUBVENTIONNEE FONDAMENTALE COLLEGE SAINT- AUGUSTIN	Avenue Astrid	13	6280	GERPINNES	52025	GERPINNES
1070	1015	10	(O) ECOLE PRIMAIRE LIBRE SUBVENTIONNEE NOTRE-DAME D'ESPERANCE Allée Saint-Hubert 5 6280 GERPINNES	O	ECOLE PRIMAIRE LIBRE SUBVENTIONNEE NOTRE-DAME D'ESPERANCE	Allée Saint-Hubert	5	6280	LOVERVAL	52025	GERPINNES
1071	1015	10	(O) ECOLE FONDAMENTALE LIBRE NOTRE-DAME DE LA PROVIDENCE Rue des Ecoles 10 6280 GERPINNES	O	ECOLE FONDAMENTALE LIBRE NOTRE-DAME DE LA PROVIDENCE	Rue des Ecoles	10	6280	ACOSZ	52025	GERPINNES
1078	924	9	(O) ECOLE FONDAMENTALE LIBRE SUBVENTIONNEE Grand'Rue 79 7170 MANAGE	O	ECOLE FONDAMENTALE LIBRE SUBVENTIONNEE	Grand'Rue	79	7170	MANAGE	52043	MANAGE
1079	924	9	(O) ECOLE PRIMAIRE ET MATERNELLE LIBRE Place Albert 1er 7 7170 MANAGE	O	ECOLE PRIMAIRE ET MATERNELLE LIBRE	Place Albert 1er	7	7170	FAYT-LEZ- MANAGE	52043	MANAGE
1084	1016	10	(O) ECOLE PRIMAIRE LIBRE SUBVENTIONNEE SAINT- JEAN BERCHMANS Rue de Bomerée 110 6110 MONTIGNY-LE-TILLEUL	O	ECOLE PRIMAIRE LIBRE SUBVENTIONNEE SAINT- JEAN BERCHMANS	Rue de Bomerée	110	6110	MONTIGNY- LE-TILLEUL	52048	MONTIGNY-LE- TILLEUL
1091	1017	10	(O) ECOLE LIBRE NOTRE-DAME DE CELLE Rue de l'Eglise 41 6230 PONT-A-CELLES	O	ECOLE LIBRE NOTRE- DAME DE CELLE	Rue de l'Eglise	41	6230	PONT-A- CELLES	52055	PONT-A-CELLES

Code Canton	Canton scolaire	Maternel	Primaire	TEL	FAX	E MAIL	DIRECTION			CARACTERE	CONFESSION	RESEAU	Date Fermeture
517	Fleurus	X	X	071-85 00 90	071-85 00 90	ec001040@adm.cfwb.be	MADAME	Joelle	DURY	Confessionnel	CATHOLIQUE	Libre confessionnel	
517	Fleurus	X	X	071-81 25 43	071-81 25 43	ec001042@adm.cfwb.be	MONSIEUR	PHILIPPE	RUQUOY	Confessionnel	CATHOLIQUE	Libre confessionnel	
517	Fleurus	X	X	071-81 61 61		ec001043@adm.cfwb.be	MADAME	ANNICK	MARTIN	Confessionnel	CATHOLIQUE	Libre confessionnel	
517	Fleurus	X	X	071-81 68 15	071-81 68 15	ec001044@adm.cfwb.be	MONSIEUR	JEAN-LOUIS	BETTENS	Confessionnel	CATHOLIQUE	Libre confessionnel	
516	Courcelles	X	X	071-52 43 94	071-52 43 94	ec001054@adm.cfwb.be	MONSIEUR	STEPHANE	STEVENAERT	Confessionnel	CATHOLIQUE	Libre confessionnel	
516	Courcelles	X	X	071-52 76 43	071-52 76 43	ec001055@adm.cfwb.be	MONSIEUR	MARC	DURIEUX	Confessionnel	CATHOLIQUE	Libre confessionnel	
516	Courcelles	X	X	071-54 20 02	071-54 20 02	ec001056@adm.cfwb.be	MONSIEUR	JOHN	MIRGAUX	Confessionnel	CATHOLIQUE	Libre confessionnel	
515	Chatelet	X	X	071-50 46 26	071-50 46 26	ec001069@adm.cfwb.be	MONSIEUR	HENRY	BONNEWYN	Confessionnel	CATHOLIQUE	Libre confessionnel	
515	Chatelet	X	X	071-36 99 15	071-47 55 95	ec001070@adm.cfwb.be	MADAME	CHRISTINE	MONIN	Confessionnel	CATHOLIQUE	Libre confessionnel	
515	Chatelet	X	X	071-50 15 31	071-50 15 31	ec001071@adm.cfwb.be	MONSIEUR	BENOIT	BAMPS	Confessionnel	CATHOLIQUE	Libre confessionnel	
524	La Louvière B	X	X	064-55 62 37	064-55 62 37	ec001078@adm.cfwb.be	MONSIEUR	PIERRE	GOISSE	Confessionnel	CATHOLIQUE	Libre confessionnel	
524	La Louvière B	X	X	064-55 70 25	064-22 66 16	ec001079@adm.cfwb.be	MONSIEUR	DANIEL	DRUART	Confessionnel	CATHOLIQUE	Libre confessionnel	
516	Courcelles	X	X	071-51 74 77	071-51 74 77	ec001084@adm.cfwb.be	MONSIEUR	JACQUES	BAUSSART	Confessionnel	CATHOLIQUE	Libre confessionnel	
517	Fleurus	X	X	071-84 47 12	071-84 01 54	ec001091@adm.cfwb.be	MADAME	MONIQUE	LEONARD	Confessionnel	CATHOLIQUE	Libre confessionnel	

P O	Dénomination	Rue	N°	Code p	Localité	Code IN	Commune
589	A.S.B.L. ECOLE LIBRE SAINT-FRANCOIS	Rue du Village	104	6230	OBAIX	52055	PONT-A-CELLES
312	COMITE SCOL.DES ECOLES PRIMAIRES ET GARD. LIBRES SUBV. DE SENEFFE	Rue Général Leman	17	7180	SENEFFE	52063	SENEFFE
312	COMITE SCOL.DES ECOLES PRIMAIRES ET GARD. LIBRES SUBV. DE SENEFFE	Rue Général Leman	17	7180	SENEFFE	52063	SENEFFE
700	ECOLE SAINT-JOSEPH DE PRESLES	Rue Prés Burniaux	1	6250	AISEAU- PRESLES	52074	AISEAU- PRESLES
44	A.S.B.L. COMITE SCOLAIRE DE L'ECOLE MIXTE LIBRE SUBVENTIONNEE	Rue Haute	9	6210	VILLERS- PERWIN	52075	LES BONS VILLERS
245	COLLEGE SAINTE-MARIE A.S.B.L.	Rue du Port	115-121	7330	SAINT- GHISLAIN	53070	SAINT-GHISLAIN
650	ECOLE LIBRE SAINT-GERY A.S.B.L.	Allée de la Motte	5	7300	BOUSSU	53014	BOUSSU
270	COMITE DE L'ECOLE SAINT-CHARLES - BOUSSU	Place Saint-Charles	30 A	7300	BOUSSU	53014	BOUSSU
381	ECOLES FONDAMENTALES LIBRES CATHOLIQUES DE DOUR A.S.B.L.	Rue du Roi Albert	10	7370	DOUR	53020	DOUR
381	ECOLES FONDAMENTALES LIBRES CATHOLIQUES DE DOUR A.S.B.L.	Rue du Roi Albert	10	7370	DOUR	53020	DOUR
381	ECOLES FONDAMENTALES LIBRES CATHOLIQUES DE DOUR A.S.B.L.	Rue du Roi Albert	10	7370	DOUR	53020	DOUR
562	ECOLE LIBRE MIXTE A.S.B.L.	Rue de la Libération	38	7080	LA BOUVERIE	53028	FRAMERIES
292	COMITE ORGANISATEUR DE L'INSTITUT SAINT-JOSEPH A.S.B.L.	Rue Sainte-Philomène	6	7080	FRAMERIES	53028	FRAMERIES
219	CENTRE SCOLAIRE SAINTE-WAUDRU A.S.B.L.	Rue des Dames	77	7080	FRAMERIES	53028	FRAMERIES

N° FASE	ENTITE	ZONE		OSPAC	Dénomination	Rue	N°	Code p	Localité	Code INS	Commune
1092	1017	10	(O) ECOLE LIBRE SUBVENTIONNEE Rue du Village 104 6230 PONT-A-CELLES	O	ECOLE LIBRE SUBVENTIONNEE	Rue du Village	104	6230	OBAIX	52055	PONT-A-CELLES
1098	924	9	(O) ECOLE FONDAMENTALE LIBRE SUBV. SAINTS CYR ET JULITTE Rue Général Leman 6 7180 SENEFFE	O	ECOLE FONDAMENTALE LIBRE SUBV. SAINTS CYR ET JULITTE	Rue Général Leman	6	7180	SENEFFE	52063	SENEFFE
1099	924	9	(O) ECOLE FONDAMENTALE LIBRE SUBVENTIONNEE PAROISSIALE Chaussée de Familleureux 8 7181 SENEFFE	O	ECOLE FONDAMENTALE LIBRE SUBVENTIONNEE PAROISSIALE	Chaussée de Familleureux	8	7181	FELUY	52063	SENEFFE
1102	1015	10	(O) ECOLE PRIMAIRE LIBRE SUBVENTIONNEE Rue Prés Burniaux 1 6250 AISEAU-PRESLES	O	ECOLE PRIMAIRE LIBRE SUBVENTIONNEE	Rue Prés Burniaux	1	6250	AISEAU- PRESLES	52074	AISEAU- PRESLES
1107	1017	10	(O) ECOLE MATERNELLE LIBRE AUTONOME Rue Haute 9 6210 LES BONS VILLERS	O	ECOLE MATERNELLE LIBRE AUTONOME	Rue Haute	9	6210	VILLERS- PERWIN	52075	LES BONS VILLERS
1112	932	9	(O) ECOLE FONDAMENTALE LIBRE SUBVENTIONNEE COLLEGE SAINTE-MARIE Rue Jules Bonaventure 10 7300 BOUSSU	O	ECOLE FONDAMENTALE LIBRE SUBVENTIONNEE COLLEGE SAINTE- MARIE	Rue Jules Bonaventure	10	7300	BOUSSU	53014	BOUSSU
1113	932	9	(O) ECOLE LIBRE SAINT-GERY Allée de la Motte 5 7300 BOUSSU	O	ECOLE LIBRE SAINT- GERY	Allée de la Motte	5	7300	BOUSSU	53014	BOUSSU
1115	932	9	(O) ECOLE FONDAMENTALE LIBRE SUBVENTIONNEE SAINT-CHARLES Place Saint-Charles 30A 7300 BOUSSU	O	ECOLE FONDAMENTALE LIBRE SUBVENTIONNEE SAINT-CHARLES	Place Saint-Charles	30A	7300	BOUSSU	53014	BOUSSU
1128	932	9	(O) ECOLE FONDAMENTALE LIBRE SUBVENTIONNEE SAINT-VICTOR - SAINT-JOSEPH Rue Pairois 95 7370 DOUR	O	ECOLE FONDAMENTALE LIBRE SUBVENTIONNEE SAINT-VICTOR - SAINT- JOSEPH	Rue Pairois	95	7370	DOUR	53020	DOUR
1129	932	9	(O) ECOLE PRIMAIRE LIBRE SUBVENTIONNEE "LA SAINTE-UNION" Rue du Roi Albert 10 7370 DOUR	O	ECOLE PRIMAIRE LIBRE SUBVENTIONNEE "LA SAINTE-UNION"	Rue du Roi Albert	10	7370	DOUR	53020	DOUR
1131	932	9	(O) ECOLE PRIMAIRE ET GARDIENNE LIBRE SUBVENTIONNEE NOTRE-DAME Rue du Commerce 344 7370 DOUR	O	ECOLE PRIMAIRE ET GARDIENNE LIBRE SUBVENTIONNEE NOTRE-DAME	Rue du Commerce	344	7370	ELOUGES	53020	DOUR
1140	922	9	(O) ECOLE LIBRE Rue de la Libération 38 7080 FRAMERIES	O	ECOLE LIBRE	Rue de la Libération	38	7080	LA BOUVERIE	53028	FRAMERIES
1141	922	9	(O) ECOLE FONDAMENTALE LIBRE SUBVENTIONNEE INSTITUT SAINT-JOSEPH Rue Sainte-Philomène 6 7080 FRAMERIES	O	ECOLE FONDAMENTALE LIBRE SUBVENTIONNEE INSTITUT SAINT-JOSEPH	Rue Sainte-Philomène	6	7080	FRAMERIES	53028	FRAMERIES
1142	922	9	(O) ECOLE SAINTE-WAUDRU - ECOLE FONDAMENTALE LIBRE SUBVENTIONNEE Rue des Dames 77 7080 FRAMERIES	O	ECOLE SAINTE- WAUDRU - ECOLE FONDAMENTALE LIBRE SUBVENTIONNEE	Rue des Dames	77	7080	FRAMERIES	53028	FRAMERIES

Code Canton	Canton scolaire	Maternel	Primaire	TEL	FAX	E MAIL	DIRECTION			CARACTERE	CONFESSION	RESEAU	Date Fermeture
517	Fleurus	X	X	071-84 56 06	071-84 22 51	ec001092@adm.cfwb.be	MADAME	FABIENNE	MONNOYE	Confessionnel	CATHOLIQUE	Libre confessionnel	
528	Soignies	X	X	064-55 70 35	064-55 70 35	ec001098@adm.cfwb.be	MADAME	MAGUY	DE LANGE	Confessionnel	CATHOLIQUE	Libre confessionnel	
528	Soignies	X	X	067-87 71 40	067-87 71 40	ec001099@adm.cfwb.be	MADEMOISELLE	CAROLINE	DESCHUYTENEER	Confessionnel	CATHOLIQUE	Libre confessionnel	
515	Chatelet	X	X	071-39 34 53	071-39 03 77	ec001102@adm.cfwb.be	MADAME	CARMEN	VALIENTE-ORTEGA	Confessionnel	CATHOLIQUE	Libre confessionnel	
517	Fleurus	X		071-85 41 70	071-85 41 70	ec001107@adm.cfwb.be	MADEMOISELLE	DOMINIQUE	WUYTS	Confessionnel	CATHOLIQUE	Libre confessionnel	
532	Boussu	X	X	065-78 42 71	065-77 00 18	ec001112@adm.cfwb.be	MADAME	MARIE-France	BOUCQUEGNEAU	Confessionnel	CATHOLIQUE	Libre confessionnel	
532	Boussu	X	X	065-78 41 94	065-78 41 94	ec001113@adm.cfwb.be	MADAME	REGINE	HUEZ	Confessionnel	CATHOLIQUE	Libre confessionnel	
532	Boussu	X	X	065-65 54 90	065-65 54 90	ec001115@adm.cfwb.be	MONSIEUR	OLIVIER	LOCOGE	Confessionnel	CATHOLIQUE	Libre confessionnel	
532	Boussu	X	X	065-69 10 55	065-69 10 55	ec001128@adm.cfwb.be	MONSIEUR	SAMMY	VAN HOORDE	Confessionnel	CATHOLIQUE	Libre confessionnel	
532	Boussu	X	X	065-65 04 61	065-65 04 61	ec001129@adm.cfwb.be	MONSIEUR	DIDIER	BERTIAUX	Confessionnel	CATHOLIQUE	Libre confessionnel	
532	Boussu	X	X	065-65 30 41	065-65 30 41	ec001131@adm.cfwb.be	MADAME	PATRICIA	CORNUT	Confessionnel	CATHOLIQUE	Libre confessionnel	
522	Frameries	X	X	065-66 08 30	065-66 08 30	ec001140@adm.cfwb.be	MONSIEUR	PATRICE	BEATSE	Confessionnel	CATHOLIQUE	Libre confessionnel	
522	Frameries	X	X	065-67 29 20	065-67 32 51	ec001141@adm.cfwb.be	MONSIEUR	JEAN-MARIE	DUSSART	Confessionnel	CATHOLIQUE	Libre confessionnel	
522	Frameries	X	X	065-66 57 46	065-66 57 46	ec001142@adm.cfwb.be	MADAME	MICHELE	COUVREUR	Confessionnel	CATHOLIQUE	Libre confessionnel	

P O	Dénomination	Rue	N°	Code p	Localité	Code IN	Commune
356	COMITE SCOLAIRE DE L'ECOLE LIBRE DE THULIN A.S.B.L.	Rue du Couvent	1	7350	THULIN	53039	HENSIES
1319	P.O. ORGANISATEUR DE L' ECOLE DE LOMBISE-MADAME HAVAUX	Rue Flotte à Parois	12	7870	LOMBISE	53046	LENS
23	A.S.B.L. CENTRE SCOLAIRE COLLEGE SAINT-STANISLAS - EXTERNAT SAINT-JOSEPH	Rue des Dominicains	15	7000	MONS	53053	MONS
79	A.S.B.L. ECOLES DES RELIGIEUSES URSULINES	Avenue du Tir	12	7000	MONS	53053	MONS
752	ECOLES PRIMAIRES ET MATERNELLES LIBRES SUBVENTIONNEES A.S.B.L.	Rue de Mons	4	7011	GHLIN	53053	MONS
736	P.O. DES ECOLES LIBRES NOTRE-DAME DE MESSINES ET SACRE-COEUR	Avenue du Général de Gaulle	45	7000	MONS	53053	MONS
299	COMITE ORGANISATEUR DES ECOLES FONDAMENTALES DE L'INSTITUT SAINT-FERDINAND A.S.B.L.	Avenue Maréchal Foch	824	7012	JEMAPPES	53053	MONS
752	ECOLES PRIMAIRES ET MATERNELLES LIBRES SUBVENTIONNEES A.S.B.L.	Rue de Mons	4	7011	GHLIN	53053	MONS
582	ECOLE LIBRE SAINT-MACAIRE	Rue de France	37	7034	OBOURG	53053	MONS
706	ECOLE DU SACRE-COEUR A.S.B.L.	Rue des Dominicains	9	7000	MONS	53053	MONS
315	COMITE SCOLAIRE A.S.B.L.	Place de Saint-Symphorien	7	7030	SAINT-SYMPHORIEN	53053	MONS
38	A.S.B.L. COMITE ORGAN. DE L'ECOLE FONDAM. LIBRE SUBV. SAINT-JOSEPH D'HAVRE	Rue du Château	2	7021	HAVRE	53053	MONS
299	COMITE ORGANISATEUR DES ECOLES FONDAMENTALES DE L'INSTITUT SAINT-FERDINAND A.S.B.L.	Avenue Maréchal Foch	824	7012	JEMAPPES	53053	MONS
896	INSTITUT NOTRE-DAME A.S.B.L.	Rue du Docteur Liénard	4	7012	JEMAPPES	53053	MONS
299	COMITE ORGANISATEUR DES ECOLES FONDAMENTALES DE L'INSTITUT SAINT-FERDINAND A.S.B.L.	Avenue Maréchal Foch	824	7012	JEMAPPES	53053	MONS

N° FASE	ENTITE	ZONE		OSPAC	Dénomination	Rue	N°	Code p	Localité	Code INS	Commune
1151	937	9	(O) ECOLE PRIMAIRE LIBRE SUBVENTIONNEE Rue du Couvent 1 7350 HENSIES	O	ECOLE PRIMAIRE LIBRE SUBVENTIONNEE	Rue du Couvent	1	7350	THULIN	53039	HENSIES
1159	928	9	(O) ECOLE LIBRE SAINT-VINCENT DE PAUL Avenue de l'Yser 7 7870 LENS	O	ECOLE LIBRE SAINT- VINCENT DE PAUL	Avenue de l'Yser	7	7870	LOMBISE	53046	LENS
1177	925	9	(O) EXTERNAT SAINT-JOSEPH Rue des Clercs 34 7000 MONS	O	EXTERNAT SAINT- JOSEPH	Rue des Clercs	34	7000	MONS	53053	MONS
1178	925	9	(O) ECOLE PRIMAIRE LIBRE SUBVENTIONNEE Rue Valenciennaise 1B 7000 MONS	O	ECOLE PRIMAIRE LIBRE SUBVENTIONNEE	Rue Valenciennaise	1B	7000	MONS	53053	MONS
1179	925	9	(O) ECOLE PAROISSIALE DU SACRE-COEUR Chemin de la Procession 74 7000 MONS	O	ECOLE PAROISSIALE DU SACRE-COEUR	Chemin de la Procession	74	7000	MONS	53053	MONS
1180	925	9	(O) ECOLE PRIMAIRE LIBRE SUBVENTIONNEE NOTRE-DAME DE MESSINES Av du Général de Gaulle 45 A 7000 MONS	O	ECOLE PRIMAIRE LIBRE SUBVENTIONNEE NOTRE-DAME DE MESSINES	Av du Général de Gaulle	45 A	7000	MONS	53053	MONS
1181	925	9	(O) INSTITUT SAINT-FERDINAND - SECTION FONDAMENTALE DE CUESMES Rue de l'Etang Derbaix 2B 7033 MONS	O	INSTITUT SAINT- FERDINAND - SECTION FONDAMENTALE DE CUESMES	Rue de l'Etang Derbaix	2B	7033	CUESMES	53053	MONS
1182	925	9	(O) ECOLE FONDAMENTALE LIBRE SUBVENTIONNEE Rue de Mons 4 7011 MONS	O	ECOLE FONDAMENTALE LIBRE SUBVENTIONNEE	Rue de Mons	4	7011	GHLIN	53053	MONS
1183	925	9	(O) ECOLE LIBRE Rue de France 37 7034 MONS	O	ECOLE LIBRE	Rue de France	37	7034	OBOURG	53053	MONS
1184	925	9	(O) ECOLE PRIMAIRE D'APPLICATION LIBRE SUBVENTIONNEE Rue des Dominicains 9 7000 MONS	O	ECOLE PRIMAIRE D'APPLICATION LIBRE SUBVENTIONNEE	Rue des Dominicains	9	7000	MONS	53053	MONS
1186	925	9	(O) ECOLE PRIMAIRE LIBRE SUBVENTIONNEE Place de Saint-Symphorien 7 7030 MONS	O	ECOLE PRIMAIRE LIBRE SUBVENTIONNEE	Place de Saint-Symphorien	7	7030	SAINT- SYMPHORIE N	53053	MONS
1187	925	9	(O) ECOLE FONDAMENTALE LIBRE SUBVENTIONNEE SAINT-JOSEPH Rue du Château 2 7021 MONS	O	ECOLE FONDAMENTALE LIBRE SUBVENTIONNEE SAINT-JOSEPH	Rue du Château	2	7021	HAVRE	53053	MONS
1188	925	9	(O) INSTITUT SAINT-FERDINAND - SECTION FONDAMENTALE DE JEMAPPES Avenue Maréchal Foch 824 7012 MONS	O	INSTITUT SAINT- FERDINAND - SECTION FONDAMENTALE DE JEMAPPES	Avenue Maréchal Foch	824	7012	JEMAPPES	53053	MONS
1189	925	9	(O) ECOLE PRIMAIRE ET GARDIENNE LIBRE SUBVENTIONNEE INSTITUT NOTRE-DAME Rue du Docteur Liénard 4 7012 MONS	O	ECOLE PRIMAIRE ET GARDIENNE LIBRE SUBVENTIONNEE INSTITUT NOTRE-DAME	Rue du Docteur Liénard	4	7012	JEMAPPES	53053	MONS
1190	925	9	(O) INSTITUT SAINT-FERDINAND - SECTION FONDAMENTALE DE FLENU Avenue Champ de Bataille 386 7012 MONS	O	INSTITUT SAINT- FERDINAND - SECTION FONDAMENTALE DE FLENU	Avenue Champ de Bataille	386	7012	JEMAPPES	53053	MONS

Code Canton	Canton scolaire	Maternel	Primaire	TEL	FAX	E MAIL	DIRECTION			CARACTERE	CONFESSION	RESEAU	Date Fermeture
537	Saint-Ghislain	X	X	065-63 26 26		ec001151@adm.cfwb.be	MADAME	FRANCOISE	DELCOURT	Confessionnel	CATHOLIQUE	Libre confessionnel	
537	Saint-Ghislain	X	X	068-45 56 04		ec001159@adm.cfwb.be	MADAME	MARIE-CLAIRE	BONGE	Confessionnel	CATHOLIQUE	Libre confessionnel	
525	Mons-Sud		X	065-35 26 16	065-31 97 15	ec001177@adm.cfwb.be	MONSIEUR	BENOIT	DUFRASNE	Confessionnel	CATHOLIQUE	Libre confessionnel	
525	Mons-Sud		X	065-40 23 20	065-40 23 24	ec001178@adm.cfwb.be	MADAME	ANNE	HAUTENAUVE	Confessionnel	CATHOLIQUE	Libre confessionnel	
525	Mons-Sud	X	X	065-31 35 20		ec001179@adm.cfwb.be	MADAME	FRANCOISE	LOI	Confessionnel	CATHOLIQUE	Libre confessionnel	1/09/2005
525	Mons-Sud	X	X	065-31 30 20	065-31 30 20	ec001180@adm.cfwb.be	MONSIEUR	CHRISTIAN	JONNAERT	Confessionnel	CATHOLIQUE	Libre confessionnel	
525	Mons-Sud	X	X	065-31 62 14	065-31 62 14	ec001181@adm.cfwb.be	MADAME	KATY	PREVOST	Confessionnel	CATHOLIQUE	Libre confessionnel	
526	Mons-Nord	X	X	065-34 81 62	065-34 81 62	ec001182@adm.cfwb.be	MONSIEUR	LAURENT	ULENS	Confessionnel	CATHOLIQUE	Libre confessionnel	
526	Mons-Nord	X	X	065-36 36 43		ec001183@adm.cfwb.be	MADAME	LUCIANA	DIGIOVANNI	Confessionnel	CATHOLIQUE	Libre confessionnel	
525	Mons-Sud	X	X	065-40 28 32	065-40 28 32	ec001184@adm.cfwb.be	MADAME	MARIE-THERESE	VAN DE VELDE	Confessionnel	CATHOLIQUE	Libre confessionnel	
525	Mons-Sud	X	X	065-35 49 94	065-36 09 77	ec001186@adm.cfwb.be	MADEMOISELLE	GIOVANNA	FERRARO	Confessionnel	CATHOLIQUE	Libre confessionnel	
526	Mons-Nord	X	X	065-87 50 96	065-87 50 97	ec001187@adm.cfwb.be	MADAME	ANNICK	BOULANGER	Confessionnel	CATHOLIQUE	Libre confessionnel	
526	Mons-Nord	X	X	065-82 49 93	065-82 32 22	ec001188@adm.cfwb.be	MONSIEUR	MARC	DUQUESNE	Confessionnel	CATHOLIQUE	Libre confessionnel	
526	Mons-Nord	X	X	065-82 25 46	065-82 25 46	ec001189@adm.cfwb.be	MONSIEUR	MARC	BRIQUET	Confessionnel	CATHOLIQUE	Libre confessionnel	
526	Mons-Nord	X	X	065-88 51 29	065-88 51 29	ec001190@adm.cfwb.be	MONSIEUR	VINCENT	PIRNACI	Confessionnel	CATHOLIQUE	Libre confessionnel	

P O	Dénomination	Rue	N°	Code p	Localité	Code IN	Commune
79	A.S.B.L. ECOLES DES RELIGIEUSES URSULINES	Avenue du Tir	12	7000	MONS	53053	MONS
23	A.S.B.L. CENTRE SCOLAIRE COLLEGE SAINT-STANISLAS - EXTERNAT SAINT- JOSEPH	Rue des Dominicains	15	7000	MONS	53053	MONS
512	ECOLE DE QUAREGNON-SUD A.S.B.L. - QUAREGNON HAINAUT	Place du Sud	50	7390	QUAREGNON	53065	QUAREGNON
615	ECOLE NOTRE-DAME A.S.B.L.	Rue Modeste Carlier	1	7390	QUAREGNON	53065	QUAREGNON
104	A.S.B.L. INSTITUT SAINTE-MARIE	Rue Grande	21	7380	QUIEVRAIN	53068	QUIEVRAIN
638	ECOLE FONDAMENTALE LIBRE SAINT- JEAN BOSCO A.S.B.L.	Rue Grande	20	7380	QUIEVRAIN	53068	QUIEVRAIN
919	A.S.B.L. INSTITUT SAINT-JOSEPH	Avenue de l'Enseignement	10	7330	SAINT- GHISLAIN	53070	SAINT-GHISLAIN
42	A.S.B.L. COMITE SCOLAIRE DE L'ECOLE LIBRE SAINT-AMAND	Rue du Salon	5	7332	SIRAULT	53070	SAINT-GHISLAIN
659	A.S.B.L. ECOLES SAINT-JOSEPH, SAINTE- FAMILLE ET SACRE-COEUR	Rue Léon Laurent	1	7333	TERTRE	53070	SAINT-GHISLAIN
919	A.S.B.L. INSTITUT SAINT-JOSEPH	Avenue de l'Enseignement	10	7330	SAINT- GHISLAIN	53070	SAINT-GHISLAIN
659	A.S.B.L. ECOLES SAINT-JOSEPH, SAINTE- FAMILLE ET SACRE-COEUR	Rue Léon Laurent	1	7333	TERTRE	53070	SAINT-GHISLAIN
659	A.S.B.L. ECOLES SAINT-JOSEPH, SAINTE- FAMILLE ET SACRE-COEUR	Rue Léon Laurent	1	7333	TERTRE	53070	SAINT-GHISLAIN
201	CENTRE SCOLAIRE LIBRE MIXTE FONDAMENTAL DE PATURAGES	Rue d'Orléans	12	7340	PATURAGES	53082	COLFONTAINE

N° FASE	ENTITE	ZONE		OSPAC	Dénomination	Rue	N°	Code p	Localité	Code INS	Commune
1233	925	9	(O) ECOLE MATERNELLE AUTONOME LIBRE SUBVENTIONNEE Rue Valenciennaise 1A 7000 MONS	O	ECOLE MATERNELLE AUTONOME LIBRE SUBVENTIONNEE	Rue Valenciennaise	1A	7000	MONS	53053	MONS
1235	925	9	(O) ECOLE MATERNELLE SAINT-JOSEPH Rue des Gades 2 7000 MONS	O	ECOLE MATERNELLE SAINT-JOSEPH	Rue des Gades	2	7000	MONS	53053	MONS
1241	922	9	(O) ECOLE PRIMAIRE LIBRE SUBVENTIONNEE ECOLE SAINTE-BERNADETTE Place du Sud 50 7390 QUAREGNON	O	ECOLE PRIMAIRE LIBRE SUBVENTIONNEE ECOLE SAINTE-BERNADETTE	Place du Sud	50	7390	QUAREGNON	53065	QUAREGNON
1242	922	9	(O) ECOLE FONDAMENTALE LIBRE SUBVENTIONNEE NOTRE-DAME Rue Modeste Carlier 1 7390 QUAREGNON	O	ECOLE FONDAMENTALE LIBRE SUBVENTIONNEE NOTRE-DAME	Rue Modeste Carlier	1	7390	QUAREGNON	53065	QUAREGNON
1248	932	9	(O) ECOLE FONDAMENTALE LIBRE CENTRE SCOLAIRE DON BOSCO Rue Grande 9 7380 QUIEVRAIN	O	ECOLE FONDAMENTALE LIBRE CENTRE SCOLAIRE DON BOSCO	Rue Grande	9	7380	QUIEVRAIN	53068	QUIEVRAIN
1249	932	9	(O) ECOLE FONDAMENTALE LIBRE SAINT-JEAN BOSCO Rue Grande 20 7380 QUIEVRAIN	O	ECOLE FONDAMENTALE LIBRE SAINT-JEAN BOSCO	Rue Grande	20	7380	QUIEVRAIN	53068	QUIEVRAIN
1257	937	9	(O) ECOLE PRIMAIRE LIBRE SUBVENTIONNEE. INSTITUT SAINT-JOSEPH Avenue de l'Enseignement 14 7330 SAINT-GHISLAIN	O	ECOLE PRIMAIRE LIBRE SUBVENTIONNEE. INSTITUT SAINT-JOSEPH	Avenue de l'Enseignement	14	7330	SAINT-GHISLAIN	53070	SAINT-GHISLAIN
1258	937	9	(O) ECOLE LIBRE SUBVENTIONNEE Rue du Salon 9 7332 SAINT-GHISLAIN	O	ECOLE LIBRE SUBVENTIONNEE	Rue du Salon	9	7332	SIRAULT	53070	SAINT-GHISLAIN
1259	937	9	(O) ECOLE LIBRE SUBVENTIONNEE PRIMAIRE ET MATERNELLE "LA SAINTE-FAMILLE" Avenue Louis Goblet 222 7331 SAINT-GHISLAIN	O	ECOLE LIBRE SUBVENTIONNEE PRIMAIRE ET MATERNELLE "LA SAINTE-FAMILLE"	Avenue Louis Goblet	222	7331	BAUDOUR	53070	SAINT-GHISLAIN
1261	937	9	(O) ECOLE FONDAMENTALE LIBRE SUBVENTIONNEE INSTITUT SAINT-FRANCOIS D'ASSISE Place d'Hautrage 6 7334 SAINT-GHISLAIN	O	ECOLE FONDAMENTALE LIBRE SUBVENTIONNEE INSTITUT SAINT-FRANCOIS D'ASSISE	Place d'Hautrage	6	7334	HAUTRAGE	53070	SAINT-GHISLAIN
1262	937	9	(O) ECOLE LIBRE FONDAMENTALE Rue Defuisseaux 44 7333 SAINT-GHISLAIN	O	ECOLE LIBRE FONDAMENTALE	Rue Defuisseaux	44	7333	TERTRE	53070	SAINT-GHISLAIN
1263	937	9	(O) ECOLE LIBRE SUBVENTIONNEE MATERNELLE ET PRIMAIRE Rue de l'Eglise 22 7333 SAINT-GHISLAIN	O	ECOLE LIBRE SUBVENTIONNEE MATERNELLE ET PRIMAIRE	Rue de l'Eglise	22	7333	TERTRE	53070	SAINT-GHISLAIN
1282	922	9	(O) CENTRE SCOLAIRE LIBRE FONDAMENTAL Rue d'Orléans 12 7340 COLFONTAINE	O	CENTRE SCOLAIRE LIBRE FONDAMENTAL	Rue d'Orléans	12	7340	PATURAGE S	53082	COLFONTAINE

Code Canton	Canton scolaire	Maternel	Primaire	TEL	FAX	E MAIL	DIRECTION			CARACTERE	CONFESSION	RESEAU	Date Fermeture
525	Mons-Sud	X		065-40 23 13	065-40 23 24	ec001233@adm.cfwb.be	MADAME	ANNE	VERBURGH	Confessionnel	CATHOLIQUE	Libre confessionnel	
525	Mons-Sud	X		065-35 50 74	065-31 97 15	ec001235@adm.cfwb.be	MADAME	SYLVIE	BELOT	Confessionnel	CATHOLIQUE	Libre confessionnel	
526	Mons-Nord	X	X	065-66 70 27	065-75 52 67	ec001241@adm.cfwb.be	MONSIEUR	ANDRE	MERTENS	Confessionnel	CATHOLIQUE	Libre confessionnel	
526	Mons-Nord	X	X	065-77 80 52	065-79 48 05	ec001242@adm.cfwb.be	MONSIEUR	JEAN-LUC	DELPLANQUE	Confessionnel	CATHOLIQUE	Libre confessionnel	
532	Boussu	X	X	065-66 66 96	065-45 06 24	ec001248@adm.cfwb.be	MONSIEUR	JEAN-POL	CHEVALIER	Confessionnel	CATHOLIQUE	Libre confessionnel	
532	Boussu	X	X	065-45 70 61	065-45 70 61	ec001249@adm.cfwb.be	MONSIEUR	GERARD	VERCAUTEREN	Confessionnel	CATHOLIQUE	Libre confessionnel	
537	Saint-Ghislain	X	X	065-78 57 43	065-78 57 43	ec001257@adm.cfwb.be	MONSIEUR	JEAN-MARIE	DELPATURE	Confessionnel	CATHOLIQUE	Libre confessionnel	
537	Saint-Ghislain	X	X	065-62 02 75	065-62 02 75	ec001258@adm.cfwb.be	MADAME	THERESE	BERNARD	Confessionnel	CATHOLIQUE	Libre confessionnel	
537	Saint-Ghislain	X	X	065-64 44 73	065-64 44 73	ec001259@adm.cfwb.be	MADAME	SABRINA	MATHIEU	Confessionnel	CATHOLIQUE	Libre confessionnel	
537	Saint-Ghislain	X	X	065-62 03 01	065-62 19 01	ec001261@adm.cfwb.be	MADAME	CATHERINE	HUANT	Confessionnel	CATHOLIQUE	Libre confessionnel	
537	Saint-Ghislain	X	X	065-64 36 05	065-62 13 78	ec001262@adm.cfwb.be	MONSIEUR	BERNARD	GOLIN	Confessionnel	CATHOLIQUE	Libre confessionnel	
537	Saint-Ghislain	X	X	065-62 16 67		ec001263@adm.cfwb.be	MONSIEUR	DANIEL	VERHELST	Confessionnel	CATHOLIQUE	Libre confessionnel	
522	Frameries	X	X	065-67 23 60	065-67 23 60	ec001282@adm.cfwb.be	MONSIEUR	JOEL	VANESSE	Confessionnel	CATHOLIQUE	Libre confessionnel	

P O	Dénomination	Rue	N°	Code p	Localité	Code IN	Commune
537	ECOLE FONDAMENTALE MIXTE DE WASMES NOTRE-DAME	Rue des Alliés	5	7340	WASMES	53082	COLFONTAINE
391	ECOLE SAINT-FRANCOIS PETIT-WASMES A.S.B.L.	Ruelle Artus	2	7340	WASMES	53082	COLFONTAINE
258	COMITE DE L'ECOLE GARDIENNE LIBRE	Rue Georges Tondeur	49	7040	QUEVY-LE-GRAND	53084	QUEVY
1324	POUVOIR ORGANISATEUR DE L'ECOLE SAINT-BRICE A.S.B.L.	Rue Basse	19	7040	AULNOIS	53084	QUEVY
561	ECOLE LIBRE DU SACRE-COEUR A.S.B.L.	Rue de l'Eglise	10	7040	GENLY	53084	QUEVY
914	INSTITUT SAINT-HENRI A.S.B.L.	Rue du Commerce	21	7780	COMINES-WARNETON	54010	COMINES-WARNETON
914	INSTITUT SAINT-HENRI A.S.B.L.	Rue du Commerce	21	7780	COMINES-WARNETON	54010	COMINES-WARNETON
914	INSTITUT SAINT-HENRI A.S.B.L.	Rue du Commerce	21	7780	COMINES-WARNETON	54010	COMINES-WARNETON
886	INSTITUT NOTRE-DAME	Rue de Warneton	1	7780	COMINES-WARNETON	54010	COMINES-WARNETON
914	INSTITUT SAINT-HENRI A.S.B.L.	Rue du Commerce	21	7780	COMINES-WARNETON	54010	COMINES-WARNETON
472	COMMUNAUTE EDUCATIVE DES FRERES MARISTES A.S.B.L.	Rue des Etudiants	2	7700	MOUSCRON	54007	MOUSCRON
536	ECOLE FONDAMENTALE LIBRE SUBV. DU NOUVEAU-MONDE A.S.B.L.	Rue du Nouveau-Monde	188	7700	MOUSCRON	54007	MOUSCRON
744	ECOLE LIBRES SUBVENTIONNEES DE MOUSCRON-SUD A.S.B.L.	Place du Tuquet	13	7700	MOUSCRON	54007	MOUSCRON
532	A.S.B.L. P.O. ECOLE FONDAMENTALE LIBRE SUBVENTIONNEE DU MONT-A-LEUX	Rue du Bois	7	7700	MOUSCRON	54007	MOUSCRON

N° FASE	ENTITE	ZONE		OSPAC	Dénomination	Rue	N°	Code p	Localité	Code INS	Commune
1283	922	9	(O) ECOLE FONDAMENTALE DE WASMES NOTRE-DAME Rue des Alliés 5 7340 COLFONTAINE	O	ECOLE FONDAMENTALE DE WASMES NOTRE-DAME	Rue des Alliés	5	7340	WASMES	53082	COLFONTAINE
1284	922	9	(O) ECOLE FONDAMENTALE LIBRE SUBVENTIONNEE ECOLE SAINT-FRANCOIS Ruelle Artus 2 7340 COLFONTAINE	O	ECOLE FONDAMENTALE LIBRE SUBVENTIONNEE ECOLE SAINT-FRANCOIS	Ruelle Artus	2	7340	WASMES	53082	COLFONTAINE
1294	922	9	(O) ECOLE MATERNELLE LIBRE SUBVENTIONNEE Rue Georges Tondeur 49 7040 QUEVY	O	ECOLE MATERNELLE LIBRE SUBVENTIONNEE	Rue Georges Tondeur	49	7040	QUEVY-LE-GRAND	53084	QUEVY
1296	922	9	(O) ECOLE MATERNELLE LIBRE SAINT-BRICE SUBVENTIONNEE Rue Basse 19 7040 QUEVY	O	ECOLE MATERNELLE LIBRE SAINT-BRICE SUBVENTIONNEE	Rue Basse	19	7040	AULNOIS	53084	QUEVY
1298	922	9	(O) ECOLE LIBRE DU SACRE-COEUR Rue des Juifs 20 7041 QUEVY	O	ECOLE LIBRE DU SACRE-COEUR	Rue des Juifs	20	7041	GIVRY	53084	QUEVY
1304	833	8	(O) ECOLE MATERNELLE ET PRIMAIRE LIBRE SUBVENTIONNEE Rue du Commerce 21 7780 COMINES-WARNETON	O	ECOLE MATERNELLE ET PRIMAIRE LIBRE SUBVENTIONNEE	Rue du Commerce	21	7780	COMINES-WARNETON	54010	COMINES-WARNETON
1305	833	8	(O) ECOLE PRIMAIRE ET MATERNELLE LIBRE SUBVENTIONNEE SAINT-HENRI Faubourg de Lille 43 7784 COMINES-WARNETON	O	ECOLE PRIMAIRE ET MATERNELLE LIBRE SUBVENTIONNEE SAINT-HENRI	Faubourg de Lille	43	7784	WARNETON	54010	COMINES-WARNETON
1306	833	8	(O) ECOLE FONDAMENTALE SAINT-HENRI Rue de l'Eglise 21 7783 COMINES-WARNETON	O	ECOLE FONDAMENTALE SAINT-HENRI	Rue de l'Eglise	21	7783	BIZET	54010	COMINES-WARNETON
1307	833	8	(O) INSTITUT NOTRE-DAME Rue de Warneton 1 7780 COMINES-WARNETON	O	INSTITUT NOTRE-DAME	Rue de Warneton	1	7780	COMINES-WARNETON	54010	COMINES-WARNETON
1308	833	8	(O) ECOLE FONDAMENTALE LIBRE SUBVENTIONNEE "CASTEL SAINT-HENRI" Avenue des Châteaux 76 7780 COMINES-WARNETON	O	ECOLE FONDAMENTALE LIBRE SUBVENTIONNEE "CASTEL SAINT-HENRI"	Avenue des Châteaux	76	7780	COMINES-WARNETON	54010	COMINES-WARNETON
1321	834	8	(O) INSTITUT DES FRERES MARISTES SECTION FONDAMENTALE Rue des Etudiants 2 7700 MOUSCRON	O	INSTITUT DES FRERES MARISTES SECTION FONDAMENTALE	Rue des Etudiants	2	7700	MOUSCRON	54007	MOUSCRON
1322	834	8	(O) ECOLE FONDAMENTALE LIBRE SUBVENTIONNEE Rue du Nouveau-Monde 188 7700 MOUSCRON	O	ECOLE FONDAMENTALE LIBRE SUBVENTIONNEE	Rue du Nouveau-Monde	188	7700	MOUSCRON	54007	MOUSCRON
1323	834	8	(O) ECOLE LIBRE SUBVENTIONNEE DU TUQUET Place du Tuquet 13 7700 MOUSCRON	O	ECOLE LIBRE SUBVENTIONNEE DU TUQUET	Place du Tuquet	13	7700	MOUSCRON	54007	MOUSCRON
1324	834	8	(O) ECOLE FONDAMENTALE LIBRE SUBVENTIONNEE DU MONT-A-LEUX Rue du Bois 7 7700 MOUSCRON	O	ECOLE FONDAMENTALE LIBRE SUBVENTIONNEE DU MONT-A-LEUX	Rue du Bois	7	7700	MOUSCRON	54007	MOUSCRON

Code Canton	Canton scolaire	Maternel	Primaire	TEL	FAX	E MAIL	DIRECTION			CARACTERE	CONFESSION	RESEAU	Date Fermeture
522	Frameries	X	X	065-77 70 74	065-77 70 74	ec001283@adm.cfwb.be	MONSIEUR	LEONARDO	D'AUREA	Confessionnel	CATHOLIQUE	Libre confessionnel	
522	Frameries	X	X	065-51 22 06	065-51 22 06	ec001284@adm.cfwb.be	MONSIEUR	PIERRE	PARENT	Confessionnel	CATHOLIQUE	Libre confessionnel	
522	Frameries	X		065-56 92 11	065-56 84 07	ec001294@adm.cfwb.be	MADAME	LOUISE-MARIE	REGNIER	Confessionnel	CATHOLIQUE	Libre confessionnel	
522	Frameries	X		065-56 97 81		ec001296@adm.cfwb.be	MADAME	SYLVIE	COUVREUR	Confessionnel	CATHOLIQUE	Libre confessionnel	
522	Frameries	X	X	065-58 65 59		ec001298@adm.cfwb.be	MADAME	MARIE-JULIANA	DEHOMBREUX	Confessionnel	CATHOLIQUE	Libre confessionnel	
533	Celles	X	X	056-55 59 19	056-55 68 47	ec001304@adm.cfwb.be	MONSIEUR	BERTRAND	BERNARD	Confessionnel	CATHOLIQUE	Libre confessionnel	
533	Celles	X	X	056-55 96 81	056-55 96 81	ec001305@adm.cfwb.be	MONSIEUR	MAURICE	DEJONCKHEERE	Confessionnel	CATHOLIQUE	Libre confessionnel	
533	Celles	X	X	056-58 83 74	056-58 83 74	ec001306@adm.cfwb.be	MONSIEUR	JEAN-PIERRE	DERYCKE	Confessionnel	CATHOLIQUE	Libre confessionnel	
533	Celles	X	X	056-55 71 71	056-55 42 54	ec001307@adm.cfwb.be	MONSIEUR	GUY	DECOSTER	Confessionnel	CATHOLIQUE	Libre confessionnel	
533	Celles	X	X	056-55 67 52	056-55 67 52	ec001308@adm.cfwb.be	MONSIEUR	BERNARD	BAUDEN	Confessionnel	CATHOLIQUE	Libre confessionnel	
534	Mouscron	X	X	056-33 12 60	056-33 24 46	ec001321@adm.cfwb.be	MADAME	MARIE-CHRISTINE	VERSCHELDE	Confessionnel	CATHOLIQUE	Libre confessionnel	
534	Mouscron	X	X	056-33 28 04		ec001322@adm.cfwb.be	MONSIEUR	DOMINIQUE	HERPOEL	Confessionnel	CATHOLIQUE	Libre confessionnel	
534	Mouscron	X	X	056-84 54 10		ec001323@adm.cfwb.be	MONSIEUR	DOMINIQUE	HANSENS	Confessionnel	CATHOLIQUE	Libre confessionnel	
534	Mouscron	X	X	056-33 55 33	056-33 55 33	ec001324@adm.cfwb.be	MADAME	SYLVIANE	WILLO	Confessionnel	CATHOLIQUE	Libre confessionnel	

P O	Dénomination	Rue	N°	Code p	Localité	Code IN	Commune
866	ASBL INSTITUT DU SACRE-COEUR	Rue du Val	43	7700	MOUSCRON	54007	MOUSCRON
244	COLLEGE SAINTE-MARIE A.S.B.L.	Rue de Tournai	17	7700	MOUSCRON	54007	MOUSCRON
664	ECOLE SAINT-PAUL A.S.B.L.	Chaussée de Lille	182	7700	MOUSCRON	54007	MOUSCRON
602	ECOLE MATERNELLE ET PRIMAIRE "LA COQUINIE"	Rue de la Coquinie	168	7700	MOUSCRON	54007	MOUSCRON
2	"COMITE ECOLE LIBRE SUBV. PRIMAIRE ET GARDIENNE" A.S.B.L.	Rue de la Citadelle	134	7712	HERSEAUX	54007	MOUSCRON
632	ECOLE PRIMAIRE GARDIENNE LIBRE SUBVENTIONNEE MIXTE	Rue de la Broche de Fer	153	7712	HERSEAUX	54007	MOUSCRON
308	COMITE SAINT-CHARLES A.S.B.L.	Rue Curiale	7	7700	LUINGNE	54007	MOUSCRON
95	A.S.B.L. INSTITUT SAINT-CHARLES	Place de la Résistance	10	7711	DOTTIGNIES	54007	MOUSCRON
763	EVECHE DE TOURNAI - ENSEIGNEMENT CATHOLIQUE DIOCESAIN A.S.B.L.	Rue des Postes	101	7090	BRAINE-LE-COMTE	55004	BRAINE-LE-COMTE
763	EVECHE DE TOURNAI - ENSEIGNEMENT CATHOLIQUE DIOCESAIN A.S.B.L.	Rue des Postes	101	7090	BRAINE-LE-COMTE	55004	BRAINE-LE-COMTE
593	ECOLE LIBRE SUBVENTIONNEE MIXTE	Place	3	7850	PETIT-ENGHIEN	55010	ENGHIEN
114	A.S.B.L. SAINT-NICOLAS	Rue de la Fontaine	22	7850	ENGHIEN	55010	ENGHIEN
114	A.S.B.L. SAINT-NICOLAS	Rue de la Fontaine	22	7850	ENGHIEN	55010	ENGHIEN

N° FASE	ENTITE	ZONE		OSPAC	Dénomination	Rue	N°	Code p	Localité	Code INS	Commune
1325	834	8	(O) INSTITUT DU SACRE-COEUR SECTIONS MATERNELLE ET PRIMAIRE Rue des Moulins 50 7700 MOUSCRON	O	INSTITUT DU SACRE- COEUR SECTIONS MATERNELLE ET PRIMAIRE	Rue des Moulins	50	7700	MOUSCRON	54007	MOUSCRON
1326	834	8	(O) ECOLE FONDAMENTALE LIBRE SUBVENTIONNEE COLLEGE SAINTE-MARIE Rue de Tournai 17 7700 MOUSCRON	O	ECOLE FONDAMENTALE LIBRE SUBVENTIONNEE COLLEGE SAINTE- MARIE	Rue de Tournai	17	7700	MOUSCRON	54007	MOUSCRON
1327	834	8	(O) ECOLE SAINT-PAUL Chaussée de Lille 182 7700 MOUSCRON	O	ECOLE SAINT-PAUL	Chaussée de Lille	182	7700	MOUSCRON	54007	MOUSCRON
1328	834	8	(O) ECOLE PRIMAIRE ET MATERNELLE LIBRE SUBVENTIONNEE Rue de la Coquinie 168 7700 MOUSCRON	O	ECOLE PRIMAIRE ET MATERNELLE LIBRE SUBVENTIONNEE	Rue de la Coquinie	168	7700	MOUSCRON	54007	MOUSCRON
1331	834	8	(O) ECOLE MATERNELLE ET PRIMAIRE LIBRE SUBVENTIONNEE Rue de la Citadelle 134 7712 MOUSCRON	O	ECOLE MATERNELLE ET PRIMAIRE LIBRE SUBVENTIONNEE	Rue de la Citadelle	134	7712	HERSEAUX	54007	MOUSCRON
1332	834	8	(O) ECOLE PRIMAIRE ET GARDIENNE LIBRE SUBVENTIONNEE Rue de la Broche de Fer 153 7712 MOUSCRON	O	ECOLE PRIMAIRE ET GARDIENNE LIBRE SUBVENTIONNEE	Rue de la Broche de Fer	153	7712	HERSEAUX	54007	MOUSCRON
1333	834	8	(O) ECOLE FONDAMENTALE LIBRE SUBVENTIONNEE Rue Curiale 7 7700 MOUSCRON	O	ECOLE FONDAMENTALE LIBRE SUBVENTIONNEE	Rue Curiale	7	7700	LUINGNE	54007	MOUSCRON
1335	834	8	(O) ECOLE FONDAMENTALE SAINT-CHARLES Place de la Résistance 10 7711 MOUSCRON	O	ECOLE FONDAMENTALE SAINT-CHARLES	Place de la Résistance	10	7711	DOTTIGNIE S	54007	MOUSCRON
1358	928	9	(O) ECOLE PRIMAIRE ET GARDIENNE LIBRE SUBVENTIONNEE ECOLE NOTRE-DAME Rue Père Damien 12 7090 BRAINE-LE-COMTE	O	ECOLE PRIMAIRE ET GARDIENNE LIBRE SUBVENTIONNEE ECOLE NOTRE-DAME	Rue Père Damien	12	7090	BRAINE-LE- COMTE	55004	BRAINE-LE- COMTE
1359	928	9	(O) ECOLE MATERNELLE ET PRIMAIRE D'APPLICATION ANNEXEES A L'ECOLE NORMALE LIBRE SUBVENTIONNEE Rue des Postes 101 7090 BRAINE-LE-COMTE	O	ECOLE MATERNELLE ET PRIMAIRE D'APPLICATION ANNEXEES A L'ECOLE NORMALE LIBRE SUBVENTIONNEE	Rue des Postes	101	7090	BRAINE-LE- COMTE	55004	BRAINE-LE- COMTE
1368	928	9	(O) ECOLE PRIMAIRE LIBRE SUBVENTIONNEE Place 3 7850 ENGHEN	O	ECOLE PRIMAIRE LIBRE SUBVENTIONNEE	Place	3	7850	PETIT- ENGHIEN	55010	ENGHIEN
1369	928	9	(O) ECOLE LIBRE SUBVENTIONNEE INSTITUT ALBERT I ER Place du Vieux Marché 17 7850 ENGHEN	O	ECOLE LIBRE SUBVENTIONNEE INSTITUT ALBERT I ER	Place du Vieux Marché	17	7850	ENGHIEN	55010	ENGHIEN
1370	928	9	(O) ECOLE SAINT-VINCENT DE PAUL Rue de Sambre 22 7850 ENGHEN	O	ECOLE SAINT-VINCENT DE PAUL	Rue de Sambre	22	7850	ENGHIEN	55010	ENGHIEN

Code Canton	Canton scolaire	Maternel	Primaire	TEL	FAX	E MAIL	DIRECTION			CARACTERE	CONFESSION	RESEAU	Date Fermeture
534	Mouscron	X	X	056-85 40 20	056-85 40 11	ec001325@adm.cfwb.be	MONSIEUR	PIERRE	BINTEIN	Confessionnel	CATHOLIQUE	Libre confessionnel	
534	Mouscron	X	X	056-85 49 11	056-33 20 09	ec001326@adm.cfwb.be	MONSIEUR	MICHEL	NYFFELS	Confessionnel	CATHOLIQUE	Libre confessionnel	
534	Mouscron	X	X	056-84 67 35	056-84 14 19	ec001327@adm.cfwb.be	MONSIEUR	SERGE	RAVESCHOT	Confessionnel	CATHOLIQUE	Libre confessionnel	
534	Mouscron	X	X	056-33 36 08	056-33 36 08	ec001328@adm.cfwb.be	MONSIEUR	JEAN-MARC	DE MULLIER	Confessionnel	CATHOLIQUE	Libre confessionnel	
534	Mouscron	X	X	056-33 25 06	056-33 25 06	ec001331@adm.cfwb.be	MADAME	MARIE-PAULE	VAN GYSEL	Confessionnel	CATHOLIQUE	Libre confessionnel	
534	Mouscron	X	X	056-33 25 04	056-33 25 04	ec001332@adm.cfwb.be	MONSIEUR	JIMMY	CALLEWAERT	Confessionnel	CATHOLIQUE	Libre confessionnel	
534	Mouscron	X	X	056-34 74 74	056-34 74 74	ec001333@adm.cfwb.be	MADAME	ROSITA	VERHAMME	Confessionnel	CATHOLIQUE	Libre confessionnel	
534	Mouscron	X	X	056-48 95 02	056-48 95 02	ec001335@adm.cfwb.be	MONSIEUR	MARC	CASTEL	Confessionnel	CATHOLIQUE	Libre confessionnel	
528	Soignies	X	X	067-55 48 57	067-55 31 64	ec001358@adm.cfwb.be	MONSIEUR	CHRISTOPHE	MARICHAL	Confessionnel	CATHOLIQUE	Libre confessionnel	
528	Soignies	X	X	067-55 56 55	067-55 08 64	ec001359@adm.cfwb.be	MADAME	DOMINIQUE	PARIDAENS	Confessionnel	CATHOLIQUE	Libre confessionnel	
531	Ath	X	X	02-395 58 36	02-395 58 36	ec001368@adm.cfwb.be	MADAME	PATRICIA	VAN LULLE	Confessionnel	CATHOLIQUE	Libre confessionnel	
531	Ath	X	X	02-395 31 92	02-395 33 16	ec001369@adm.cfwb.be	MONSIEUR	CHRISTIAN	MARQUEBREUCQ	Confessionnel	CATHOLIQUE	Libre confessionnel	
531	Ath	X	X	02-395 33 02	02-395 33 02	ec001370@adm.cfwb.be	MONSIEUR	JEAN-PAUL	BELLIN	Confessionnel	CATHOLIQUE	Libre confessionnel	

P O	Dénomination	Rue	N°	Code p	Localité	Code IN	Commune
208	ASBL CENTRE SCOLAIRE SAINT-EXUPERY	Grand'Rue	79	7170	MANAGE	52043	MANAGE
753	ECOLE FONDAMENTALE LIBRE SUBVENTIONNEE SAINT-GHISLAIN ET SAINTE-BARBE	Chaussée de Redemont	161	7100	LA LOUVIERE	55022	LA LOUVIERE
398	COMITE SCOLAIRE DES ECOLES PAROISSIALES LIBRES DE MAURAGE A.S.B.L.	Rue du Roeulx	23	7110	MAURAGE	55022	LA LOUVIERE
500	ECOLE CATHOLIQUE DE SAINT-VAAST A.S.B.L.	Rue du Four à Chaux	15	7100	SAINT-VAAST	55022	LA LOUVIERE
735	ECOLE LIBRES HOUDENG-AIMERIES / BOIS-DU-LUC ASBL	Rue Jean Louthe	11	7110	HOUDENG-AIMERIES	55022	LA LOUVIERE
397	COMITE SCOLAIRE DES ECOLES LIBRES MIXTES	Rue Cardinal Mercier	17	7110	HOUDENG-GOEGNIES	55022	LA LOUVIERE
436	COMITE SCOLAIRE SACRE-COEUR ET SOLEIL LEVANT	Rue Parmentier	23	7100	LA LOUVIERE	55022	LA LOUVIERE
208	ASBL CENTRE SCOLAIRE SAINT-EXUPERY	Grand'Rue	79	7170	MANAGE	52043	MANAGE
407	A.S.B.L. ECOLE FONDAMENTALE SAINT-ANTOINE	Rue Faignart	28	7100	LA LOUVIERE	55022	LA LOUVIERE
1336	UNION SAINT-JOSEPH	Rue Achille Chavée	36	7100	LA LOUVIERE	55022	LA LOUVIERE
924	INSTITUT SAINT-JOSEPH A LA LOUVIERE - A.S.B.L.	Rue Gustave Boël	55	7100	LA LOUVIERE	55022	LA LOUVIERE
1011	A.S.B.L. ECOLE MATERNELLE LIBRE DE WANNEBECQ	Marais de Wannebecq	22 A	7861	WANNEBECQ	55023	LESSINES
109	A.S.B.L. P.O. DES ECOLES LIBRES MATERN. ET PRIM. - PAROISSE SAINT-PIERRE	Parvis Saint-Pierre	9	7860	LESSINES	55023	LESSINES

N° FASE	ENTITE	ZONE		OSPAC	Dénomination	Rue	N°	Code p	Localité	Code INS	Commune
1377	923	9	(O) ECOLE FONDAMENTALE LIBRE SUBVENTIONNEE Rue de l'Olive 1-5 7100 LA LOUVIERE	O	ECOLE FONDAMENTALE LIBRE SUBVENTIONNEE	Rue de l'Olive	1-5	7100	LA LOUVIERE	55022	LA LOUVIERE
1380	923	9	(O) ECOLE FONDAMENTALE LIBRE SUBVENTIONNEE SAINT-GHISLAIN ET SAINTE-BARBE Chaussée de Mons 20 7100 LA LOUVIERE	O	ECOLE FONDAMENTALE LIBRE SUBVENTIONNEE SAINT-GHISLAIN ET SAINTE-BARBE	Chaussée de Mons	20	7100	LA LOUVIERE	55022	LA LOUVIERE
1383	923	9	(O) ECOLE LIBRE SUBVENTIONNEE Rue du Roeux 23 7110 LA LOUVIERE	O	ECOLE LIBRE SUBVENTIONNEE	Rue du Roeux	23	7110	MAURAGE	55022	LA LOUVIERE
1389	923	9	(O) ECOLE LIBRE SUBVENTIONNEE Rue du Four à Chaux 15 7100 LA LOUVIERE	O	ECOLE LIBRE SUBVENTIONNEE	Rue du Four à Chaux	15	7100	SAINT- VAAST	55022	LA LOUVIERE
1391	923	9	(O) ECOLES LIBRES HOUDENG-AIMERIES / BOIS-DU- LUC Rue Jean Louthe 11 7110 LA LOUVIERE	O	ECOLES LIBRES HOUDENG-AIMERIES / BOIS-DU-LUC	Rue Jean Louthe	11	7110	HOUDENG- AIMERIES	55022	LA LOUVIERE
1394	923	9	(O) ECOLE PRIMAIRE ET MATERNELLE LIBRE SUBVENTIONNEE ECOLE SAINT-DONAT Rue Cardinal Mercier 17 7110 LA LOUVIERE	O	ECOLE PRIMAIRE ET MATERNELLE LIBRE SUBVENTIONNEE ECOLE SAINT-DONAT	Rue Cardinal Mercier	17	7110	HOUDENG- GOEGNIES	55022	LA LOUVIERE
1399	923	9	(O) ECOLE FONDAMENTALE LIBRE SUBVENTIONNEE SACRE-COEUR - SOLEIL LEVANT Rue Parmentier 23 7100 LA LOUVIERE	O	ECOLE FONDAMENTALE LIBRE SUBVENTIONNEE SACRE-COEUR - SOLEIL LEVANT	Rue Parmentier	23	7100	LA LOUVIERE	55022	LA LOUVIERE
1401	923	9	(O) ECOLE PRIMAIRE LIBRE SUBVENTIONNEE INSTITUT SAINTE-MARIE Rue de Bouvy 35 7100 LA LOUVIERE	O	ECOLE PRIMAIRE LIBRE SUBVENTIONNEE INSTITUT SAINTE-MARIE	Rue de Bouvy	35	7100	LA LOUVIERE	55022	LA LOUVIERE
1402	923	9	(O) ECOLE FONDAMENTALE SAINT-ANTOINE Rue Faignart 28 7100 LA LOUVIERE	O	ECOLE FONDAMENTALE SAINT-ANTOINE	Rue Faignart	28	7100	LA LOUVIERE	55022	LA LOUVIERE
1403	923	9	(O) ECOLE GARDIENNE ET PRIMAIRE LIBRE SUBVENTIONNEE Rue Achille Chavée 56 7100 LA LOUVIERE	O	ECOLE GARDIENNE ET PRIMAIRE LIBRE SUBVENTIONNEE	Rue Achille Chavée	56	7100	LA LOUVIERE	55022	LA LOUVIERE
1404	923	9	(O) INSTITUT FONDAMENTAL SAINT-JOSEPH Rue Gustave Boël 55 7100 LA LOUVIERE	O	INSTITUT FONDAMENTAL SAINT- JOSEPH	Rue Gustave Boël	55	7100	LA LOUVIERE	55022	LA LOUVIERE
1433	831	8	(O) ECOLE MATERNELLE LIBRE DE WANNEBECQ Marais de Wannebecq 22A 7861 LESSINES	O	ECOLE MATERNELLE LIBRE DE WANNEBECQ	Marais de Wannebecq	22A	7861	WANNEBEC Q	55023	LESSINES
1438	831	8	(O) ECOLE FONDAMENTALE LIBRE SUBVENTIONNEE VISITATION-SAINT-PIERRE Parvis Saint-Pierre 15 7860 LESSINES	O	ECOLE FONDAMENTALE LIBRE SUBVENTIONNEE VISITATION-SAINT- PIERRE	Parvis Saint-Pierre	15	7860	LESSINES	55023	LESSINES

Code Canton	Canton scolaire	Maternel	Primaire	TEL	FAX	E MAIL	DIRECTION			CARACTERE	CONFESSION	RESEAU	Date Fermeture
523	La Louvière A	X	X	064-21 12 98	064-21 12 98	ec001377@adm.cfwb.be	MADAME	ANNE	GILLET	Confessionnel	CATHOLIQUE	Libre confessionnel	
524	La Louvière B	X	X	064-21 68 11		ec001380@adm.cfwb.be	MADAME	MARIE	PIETQUIN	Confessionnel	CATHOLIQUE	Libre confessionnel	
524	La Louvière B	X	X	064-66 45 68		ec001383@adm.cfwb.be	MADAME	FRANCOISE	ROMAIN	Confessionnel	CATHOLIQUE	Libre confessionnel	
524	La Louvière B	X	X	064-28 00 23	064-28 00 23	ec001389@adm.cfwb.be	MONSIEUR	EMMANUEL	RIFAUT	Confessionnel	CATHOLIQUE	Libre confessionnel	
524	La Louvière B	X	X	064-84 13 46	065-72 38 47	ec001391@adm.cfwb.be	MONSIEUR	RAYMOND	LAMMENS	Confessionnel	CATHOLIQUE	Libre confessionnel	
524	La Louvière B	X	X	064-21 42 42	064-21 42 42	ec001394@adm.cfwb.be	MONSIEUR	PHILIPPE	RUQUOY	Confessionnel	CATHOLIQUE	Libre confessionnel	
523	La Louvière A	X	X	064-28 05 22	064-28 05 22	ec001399@adm.cfwb.be	MADAME	MARIE-France	PARISIS	Confessionnel	CATHOLIQUE	Libre confessionnel	
523	La Louvière A		X	064-31 19 33	064-22 55 32	ec001401@adm.cfwb.be	MONSIEUR	JOSE	MEDOT	Confessionnel	CATHOLIQUE	Libre confessionnel	
523	La Louvière A	X	X	064-26 65 07	064-26 65 07	ec001402@adm.cfwb.be	MONSIEUR	JEAN-POL	PREVOT	Confessionnel	CATHOLIQUE	Libre confessionnel	
523	La Louvière A	X	X	064-22 91 65	064-22 91 65	ec001403@adm.cfwb.be	MADAME	BERTHE	DEKIMPE	Confessionnel	CATHOLIQUE	Libre confessionnel	
523	La Louvière A	X	X	064-22 23 28	064-26 61 55	ec001404@adm.cfwb.be	MONSIEUR	MICHEL	TREMPONT	Confessionnel	CATHOLIQUE	Libre confessionnel	
531	Ath	X		068-33 89 54		ec001433@adm.cfwb.be	MADAME	COLETTE	LIVEMONT	Confessionnel	CATHOLIQUE	Libre confessionnel	
531	Ath	X	X	068-33 46 59		ec001438@adm.cfwb.be	MONSIEUR	PIERRE	MAHAUDENS	Confessionnel	CATHOLIQUE	Libre confessionnel	

P O	Dénomination	Rue	N°	Code p	Localité	Code IN	Commune
741	A.S.B.L. P.O. DES ECOLES LIBRES SUBV. FOND. MIXTES DE LA PAROISSE SAINT-ROCH	Rue des Patriotes	3	7860	LESSINES	55023	LESSINES
48	A.S.B.L. COMITE SCOLAIRE SAINT-MARTIN	Rue des Déportés	34	7070	MIGNAULT	55035	LE ROEULX
506	A.S.B.L. POUVOIR ORGANISATEUR "ECOLE DE L'ANGE GARDIEN"	Rue de l'Ange Gardien	3	7070	LE ROEULX	55035	LE ROEULX
428	COMITE SCOLAIRE PAROISSIAL SAINT-GERY A.S.B.L.	Rue de la Cense du Roi	3 B	7070	THIEU	55035	LE ROEULX
534	ECOLE FONDAMENTALE LIBRE SUBVENTIONNEE MIXTE A.S.B.L.	Rue du Marais	16	7830	SILLY	55039	SILLY
653	ECOLE SAINT-JOSEPH	Rue de la Haute Folie	32	7062	NAAST	55040	SOIGNIES
74	A.S.B.L. ECOLE PAROISSIALE SAINT-MARTIN	Rue du Pontin	30	7060	HORRUES	55040	SOIGNIES
622	ECOLE PAROISSIALE DU SACRE-COEUR A.S.B.L.	Rue des Sept Blasons	2	7063	NEUFVILLES	55040	SOIGNIES
134	ASSOCIATION POUR L'ENS. LIBRE CATHOLIQUE PRIMAIRE ET MATERNEL DE ET A SOIGNIES	Rue de Steenkerque	21	7060	SOIGNIES	55040	SOIGNIES
134	ASSOCIATION POUR L'ENS. LIBRE CATHOLIQUE PRIMAIRE ET MATERNEL DE ET A SOIGNIES	Rue de Steenkerque	21	7060	SOIGNIES	55040	SOIGNIES
732	ECOLE LIBRES DE SOIGNIES CARRIERES	Rue Général Henry	27 B	7060	SOIGNIES	55040	SOIGNIES
668	A.S.B.L. SAINT-REMY	Rue de l'Eglise	22	7190	ECAUSSINNE S-D'ENGHIEN	55050	ECAUSSINNES
566	ECOLE LIBRE MIXTE SUBVENTIONNEE	Rue Anselme Mary	13	7190	ECAUSSINNE S-D'ENGHIEN	55050	ECAUSSINNES
499	ECOLE CATHOLIQUE DE LA PAROISSE SAINT-MEDARD A.S.B.L.	Chaussée de Mons	12	6150	ANDERLUES	56001	ANDERLUES

N° FASE	ENTITE	ZONE		OSPAC	Dénomination	Rue	N°	Code p	Localité	Code INS	Commune
1439	831	8	(O) ECOLE PAROISSIALE LIBRE SUBVENTIONNEE SAINT- ROCH Rue des Patriotes 3 7860 LESSINES	O	ECOLE PAROISSIALE LIBRE SUBVENTIONNEE SAINT- ROCH	Rue des Patriotes	3	7860	LESSINES	55023	LESSINES
1447	928	9	(O) ECOLE LIBRE SUBVENTIONNEE Rue des Déportés 34 7070 LE ROEULX	O	ECOLE LIBRE SUBVENTIONNEE	Rue des Déportés	34	7070	MIGNAULT	55035	LE ROEULX
1448	928	9	(O) ECOLE FONDAMENTALE LIBRE SUBVENTIONNEE DE L'ANGE GARDIEN Rue de l'Ange Gardien 3 7070 LE ROEULX	O	ECOLE FONDAMENTALE LIBRE SUBVENTIONNEE DE L'ANGE GARDIEN	Rue de l'Ange Gardien	3	7070	LE ROEULX	55035	LE ROEULX
1449	928	9	(O) ECOLE FONDAMENTALE PAROISSIALE SAINT JOSEPH Rue de la Cense du Roi 3B 7070 LE ROEULX	O	ECOLE FONDAMENTALE PAROISSIALE SAINT JOSEPH	Rue de la Cense du Roi	3B	7070	THIEU	55035	LE ROEULX
1453	831	8	(O) ECOLE FONDAMENTALE LIBRE SAINT-JOSEPH Rue du Marais 16 7830 SILLY	O	ECOLE FONDAMENTALE LIBRE SAINT-JOSEPH	Rue du Marais	16	7830	SILLY	55039	SILLY
1458	928	9	(O) ECOLE FONDAMENTALE LIBRE SUBVENTIONNEE ECOLE SAINT-JOSEPH Rue de la Haute Folie 32 7062 SOIGNIES	O	ECOLE FONDAMENTALE LIBRE SUBVENTIONNEE ECOLE SAINT-JOSEPH	Rue de la Haute Folie	32	7062	NAAST	55040	SOIGNIES
1459	928	9	(O) ECOLE PAROISSIALE LIBRE SUBVENTIONNEE SAINT-MARTIN Rue du Pontin 30 7060 SOIGNIES	O	ECOLE PAROISSIALE LIBRE SUBVENTIONNEE SAINT-MARTIN	Rue du Pontin	30	7060	HORRUES	55040	SOIGNIES
1460	928	9	(O) ECOLE LIBRE SUBVENTIONNEE Rue des Sept Blasons 2 7063 SOIGNIES	O	ECOLE LIBRE SUBVENTIONNEE	Rue des Sept Blasons	2	7063	NEUFVILLE S	55040	SOIGNIES
1461	928	9	(O) ECOLE FONDAMENTALE LIBRE SUBVENTIONNEE SAINT-VINCENT Rue de Steenkerque 21 7060 SOIGNIES	O	ECOLE FONDAMENTALE LIBRE SUBVENTIONNEE SAINT-VINCENT	Rue de Steenkerque	21	7060	SOIGNIES	55040	SOIGNIES
1462	928	9	(O) ECOLE FONDAMENTALE LIBRE SUBVENTIONNEE SAINT-VINCENT Rue Félix Eloy 6 7060 SOIGNIES	O	ECOLE FONDAMENTALE LIBRE SUBVENTIONNEE SAINT-VINCENT	Rue Félix Eloy	6	7060	SOIGNIES	55040	SOIGNIES
1463	928	9	(O) ECOLE PRIMAIRE ET MATERNELLE LIBRE SUBVENTIONNEE Rue Général Henry 27B 7060 SOIGNIES	O	ECOLE PRIMAIRE ET MATERNELLE LIBRE SUBVENTIONNEE	Rue Général Henry	27B	7060	SOIGNIES	55040	SOIGNIES
1479	928	9	(O) ECOLE FONDAMENTALE LIBRE SUBVENTIONNEE SAINT-REMY Rue de l'Eglise 22-24 7190 ECAUSSINNES	O	ECOLE FONDAMENTALE LIBRE SUBVENTIONNEE SAINT-REMY	Rue de l'Eglise	22-24	7190	ECAUSSINN ES- D'ENGHIEN	55050	ECAUSSINNES
1480	928	9	(O) ECOLE FONDAMENTALE LIBRE SUBVENTIONNEE SACRE-COEUR - SAINT-GERY Rue Anselme Mary 13 7190 ECAUSSINNES	O	ECOLE FONDAMENTALE LIBRE SUBVENTIONNEE SACRE-COEUR - SAINT- GERY	Rue Anselme Mary	13	7190	ECAUSSINN ES- D'ENGHIEN	55050	ECAUSSINNES
1484	1018	10	(O) ECOLE FONDAMENTALE LIBRE SUBVENTIONNEE SAINT-MEDARD Chaussée de Mons 12 6150 ANDERLUES	O	ECOLE FONDAMENTALE LIBRE SUBVENTIONNEE SAINT-MEDARD	Chaussée de Mons	12	6150	ANDERLUE S	56001	ANDERLUES

Code Canton	Canton scolaire	Maternel	Primaire	TEL	FAX	E MAIL	DIRECTION			CARACTERE	CONFESSION	RESEAU	Date Fermeture
531	Ath	X	X	068-33 54 38		ec001439@adm.cfwb.be	MADAME	HILDEGARDE	DE STERCK	Confessionnel	CATHOLIQUE	Libre confessionnel	
526	Mons-Nord	X	X	067-48 51 56	067-48 51 56	ec001447@adm.cfwb.be	MADAME	PASCALE	MARBAIX	Confessionnel	CATHOLIQUE	Libre confessionnel	
526	Mons-Nord	X	X	064-66 47 85	064-66 47 85	ec001448@adm.cfwb.be	MONSIEUR	FRANCIS	DEGRE	Confessionnel	CATHOLIQUE	Libre confessionnel	
526	Mons-Nord	X	X	064-67 56 83	064-67 56 83	ec001449@adm.cfwb.be	MADAME	FABIENNE	JAUNIAUX	Confessionnel	CATHOLIQUE	Libre confessionnel	
531	Ath	X	X	068-55 17 55	068-55 17 55	ec001453@adm.cfwb.be	MADAME	MARIE-JEANNE	DENEYER	Confessionnel	CATHOLIQUE	Libre confessionnel	
528	Soignies	X	X	067-33 26 56		ec001458@adm.cfwb.be	MONSIEUR	JEAN-PIERRE	STAUQUET	Confessionnel	CATHOLIQUE	Libre confessionnel	
528	Soignies	X	X	067-33 49 09	067-33 49 09	ec001459@adm.cfwb.be	MONSIEUR	OLIVIER	MAES	Confessionnel	CATHOLIQUE	Libre confessionnel	
528	Soignies	X	X	065-72 83 09	065-72 83 09	ec001460@adm.cfwb.be	MONSIEUR	YVES	MARY	Confessionnel	CATHOLIQUE	Libre confessionnel	
528	Soignies	X	X	067-33 36 87	067-33 36 87	ec001461@adm.cfwb.be	MONSIEUR	CHRISTIAN	BLAIRVACQ	Confessionnel	CATHOLIQUE	Libre confessionnel	
528	Soignies	X	X	067-33 34 08	067-33 34 08	ec001462@adm.cfwb.be	MONSIEUR	STEPHANE	BONGE	Confessionnel	CATHOLIQUE	Libre confessionnel	
528	Soignies	X	X	067-33 59 98		ec001463@adm.cfwb.be	MONSIEUR	GILBERT	VAN DEN BERGE	Confessionnel	CATHOLIQUE	Libre confessionnel	
528	Soignies	X	X	067-49 10 95	067-49 10 95	ec001479@adm.cfwb.be	MONSIEUR	MICHEL	USVALD	Confessionnel	CATHOLIQUE	Libre confessionnel	
528	Soignies	X	X	067-49 00 93	067-49 00 93	ec001480@adm.cfwb.be	MADAME	CHRISTIANE	DEBELLE	Confessionnel	CATHOLIQUE	Libre confessionnel	
527	Morlanwelz	X	X	071-52 46 26	071-52 46 26	ec001484@adm.cfwb.be	MADAME	MARIE-CHRISTINE	COLSON	Confessionnel	CATHOLIQUE	Libre confessionnel	

P O	Dénomination	Rue	N°	Code p	Localité	Code IN	Commune
465	COMITE SCOLAIRE DE L'ECOLE FONDAMENTALE LIBRE SAINTE-THERESE	Rue de la Station	78	6150	ANDERLUES	56001	ANDERLUES
283	COMITE DES ECOLES PAROISSIALES A.S.B.L.	Rue Madame	4	6500	BEAUMONT	56005	BEAUMONT
233	COLLEGE NOTRE-DAME DE BON-SECOURS	Rue de Merbes	25	7130	BINCHE	56011	BINCHE
233	COLLEGE NOTRE-DAME DE BON-SECOURS	Rue de Merbes	25	7130	BINCHE	56011	BINCHE
64	A.S.B.L. ECOLE FONDAMENTALE SAINT-MARTIN	Rue Verte	18	7134	LEVAL-TRAHEGNIES	56011	BINCHE
530	ECOLE FONDAMENTALE LIBRE SAINT-PIERRE - LEVAL A.S.B.L.	Place René Anème	1	7134	LEVAL-TRAHEGNIES	56011	BINCHE
738	ECOLE LIBRES PAROISSIALES DE RESSAIX	Rue des Primevères	2	7134	RESSAIX	56011	BINCHE
319	A.S.B.L. CENTRE D'ENSEIGNEMENT SAINT-JOSEPH - ECOLE SAINTS-PIERRE ET PAUL	Place Mont-Joly	12	6460	CHIMAY	56016	CHIMAY
316	COMITE SCOLAIRE	Rue de la Halle	14	6560	SOLRE-SUR-SAMBRE	56022	ERQUELINNES
535	ECOLE FONDAMENTALE LIBRE SUBVENTIONNEE NOTRE-DAME A.S.B.L.	Rue Paul Janson	66	6560	GRAND-RENG	56022	ERQUELINNES
466	COMITE SCOLAIRE SAINTE-THERESE	Rue Sainte-Thérèse	47	6560	ERQUELINNES	56022	ERQUELINNES
461	COMITE SCOLAIRE ECOLE LIBRE SAINTE-ALDEGONDE A FROIDCHAPELLE	Rue de la Station	7	6440	FROIDCHAPELLE	56029	FROIDCHAPELLE
1	A.S.B.L. COMITE SCOLAIRE DES ECOLES LIBRES DE LOBBES	Rue des Ecoles	27	6540	LOBBES	56044	LOBBES
354	A.S.B.L. COMITE SCOLAIRE DE L'ECOLE PRIMAIRE LIBRE SUBVENTIONNEE	Rue Haute	30	6567	MERBES-LE-CHATEAU	56049	MERBES-LE-CHATEAU

N° FASE	ENTITE	ZONE		OSPAC	Dénomination	Rue	N°	Code p	Localité	Code INS	Commune
1485	1018	10	(O) ECOLE LIBRE SUBVENTIONNEE SAINTE-THERESE Rue de la Station 78 6150 ANDERLUES	O	ECOLE LIBRE SUBVENTIONNEE SAINTE-THERESE	Rue de la Station	78	6150	ANDERLUES	56001	ANDERLUES
1492	1018	10	(O) ECOLE PRIMAIRE LIBRE SUBVENTIONNEE Rue Basse 2 6500 BEAUMONT	O	ECOLE PRIMAIRE LIBRE SUBVENTIONNEE	Rue Basse	2	6500	BEAUMONT	56005	BEAUMONT
1500	1023	10	(O) ECOLE PRIMAIRE LIBRE SUBVENTIONNEE POUR GARCONS LE PETIT COLLEGE Rue des Masures 21 7130 BINCHE	O	ECOLE PRIMAIRE LIBRE SUBVENTIONNEE POUR GARCONS LE PETIT COLLEGE	Rue des Masures	21	7130	BINCHE	56011	BINCHE
1502	1023	10	(O) ECOLE LIBRE SUBVENTIONNEE INSTITUT DU SACRE-COEUR Avenue de Burllet 12 7130 BINCHE	O	ECOLE LIBRE SUBVENTIONNEE INSTITUT DU SACRE-COEUR	Avenue de Burllet	12	7130	BINCHE	56011	BINCHE
1503	1023	10	(O) ECOLE FONDAMENTALE LIBRE SUBVENTIONNEE SAINT-MARTIN Rue Verte 18 7134 BINCHE	O	ECOLE FONDAMENTALE LIBRE SUBVENTIONNEE SAINT-MARTIN	Rue Verte	18	7134	LEVAL-TRAHEGNIES	56011	BINCHE
1504	1023	10	(O) ECOLE FONDAMENTALE LIBRE SUBVENTIONNEE SAINT-PIERRE Place René Anème 14 7134 BINCHE	O	ECOLE FONDAMENTALE LIBRE SUBVENTIONNEE SAINT-PIERRE	Place René Anème	14	7134	LEVAL-TRAHEGNIES	56011	BINCHE
1505	1023	10	(O) ECOLE FONDAMENTALE LIBRE SUBVENTIONNEE Rue des Primevères 2 7134 BINCHE	O	ECOLE FONDAMENTALE LIBRE SUBVENTIONNEE	Rue des Primevères	2	7134	RESSAIX	56011	BINCHE
1524	1018	10	(O) ECOLE PRIMAIRE ET MATERNELLE LIBRE SUBVENTIONNEE Place Mont-Joly 12 6460 CHIMAY	O	ECOLE PRIMAIRE ET MATERNELLE LIBRE SUBVENTIONNEE	Place Mont-Joly	12	6460	CHIMAY	56016	CHIMAY
1535	1023	10	(O) ECOLE FONDAMENTALE LIBRE Rue de la Halle 14 6560 ERQUELINNES	O	ECOLE FONDAMENTALE LIBRE	Rue de la Halle	14	6560	SOLRE-SUR-SAMBRE	56022	ERQUELINNES
1536	1023	10	(O) ECOLE NOTRE-DAME Rue Paul Janson 66 6560 ERQUELINNES	O	ECOLE NOTRE-DAME	Rue Paul Janson	66	6560	GRAND-RENG	56022	ERQUELINNES
1537	1023	10	(O) ECOLE FONDAMENTALE LIBRE SUBVENTIONNEE SAINTE-THERESE Rue Sainte-Thérèse 47 6560 ERQUELINNES	O	ECOLE FONDAMENTALE LIBRE SUBVENTIONNEE SAINTE-THERESE	Rue Sainte-Thérèse	47	6560	ERQUELINNES	56022	ERQUELINNES
1547	1018	10	(O) ECOLE LIBRE SAINTE-ALDEGONDE Rue de la Station 7 6440 FROIDCHAPPELLE	O	ECOLE LIBRE SAINTE-ALDEGONDE	Rue de la Station	7	6440	FROIDCHAPPELLE	56029	FROIDCHAPPELLE
1551	1018	10	(O) ECOLE FONDAMENTALE LIBRE SUBVENTIONNEE Rue des Ecoles 27 6540 LOBBES	O	ECOLE FONDAMENTALE LIBRE SUBVENTIONNEE	Rue des Ecoles	27	6540	LOBBES	56044	LOBBES
1554	1023	10	(O) ECOLE FONDAMENTALE LIBRE SUBVENTIONNEE Rue Haute 30 6567 MERBES-LE-CHATEAU	O	ECOLE FONDAMENTALE LIBRE SUBVENTIONNEE	Rue Haute	30	6567	MERBES-LE-CHATEAU	56049	MERBES-LE-CHATEAU

Code Canton	Canton scolaire	Maternel	Primaire	TEL	FAX	E MAIL	DIRECTION			CARACTERE	CONFESSION	RESEAU	Date Fermeture
527	Morlanwelz	X	X	071-52 63 60	071-52 63 60	ec001485@adm.cfwb.be	MONSIEUR	THIERRY	JANSSENS	Confessionnel	CATHOLIQUE	Libre confessionnel	
518	Thuin	X	X	071-58 91 38	071-58 91 38	ec001492@adm.cfwb.be	MADAME	ISABELLE	PETIT	Confessionnel	CATHOLIQUE	Libre confessionnel	
523	La Louvière A	X	X	064-33 20 05	064-33 20 05	ec001500@adm.cfwb.be	MONSIEUR	JEAN	CASTIN	Confessionnel	CATHOLIQUE	Libre confessionnel	
523	La Louvière A	X	X	064-33 33 54	064-33 33 54	ec001502@adm.cfwb.be	MADAME	BRIGITTE	DELIENER	Confessionnel	CATHOLIQUE	Libre confessionnel	
523	La Louvière A	X	X	064-36 63 96	064-36 63 96	ec001503@adm.cfwb.be	MONSIEUR	JEAN-PIERRE	EMPAIN	Confessionnel	CATHOLIQUE	Libre confessionnel	
523	La Louvière A	X	X	064-36 76 63	064-36 75 70	ec001504@adm.cfwb.be	MADAMOISELLE	BEATRICE	DERNIES	Confessionnel	CATHOLIQUE	Libre confessionnel	
523	La Louvière A	X	X	064-33 46 03		ec001505@adm.cfwb.be	MADAME	MARTINE	SEGHERS	Confessionnel	CATHOLIQUE	Libre confessionnel	
518	Thuin	X	X	060-21 27 54	060-21 27 54	ec001524@adm.cfwb.be	MONSIEUR	MARC	POUCET	Confessionnel	CATHOLIQUE	Libre confessionnel	
522	Frameries	X	X	071-55 85 40	071-55 85 40	ec001535@adm.cfwb.be	MONSIEUR	ROBERT	GOETHOYS	Confessionnel	CATHOLIQUE	Libre confessionnel	
522	Frameries	X	X	064-77 12 67	064-77 12 67	ec001536@adm.cfwb.be	MADAME	CLAUDIA	PRIMI	Confessionnel	CATHOLIQUE	Libre confessionnel	
522	Frameries	X	X	071-55 68 28		ec001537@adm.cfwb.be	MONSIEUR	ALINE	DUFOSSE	Confessionnel	CATHOLIQUE	Libre confessionnel	
518	Thuin	X	X	060-41 20 15	060-41 20 15	ec001547@adm.cfwb.be	MADAME	JANNICK	BOSSART	Confessionnel	CATHOLIQUE	Libre confessionnel	
527	Morlanwelz	X	X	071-59 36 35	071-59 36 35	ec001551@adm.cfwb.be	MADAME	ISABELLE	POLAIN	Confessionnel	CATHOLIQUE	Libre confessionnel	
527	Morlanwelz	X	X	071-55 78 50	071-55 78 50	ec001554@adm.cfwb.be	MONSIEUR	BENOIT	MOULIN	Confessionnel	CATHOLIQUE	Libre confessionnel	

P O	Dénomination	Rue	N°	Code p	Localité	Code IN	Commune
267	COMITE DE L'ECOLE LIBRE SUBVENTIONNEE	Rue de la Poste	10 A	6596	SELOIGNES	56051	MOMIGNIES
60	A.S.B.L. ECOLE DE LA CROIX	Rue Chantrenne	45	6590	MOMIGNIES	56051	MOMIGNIES
903	INSTITUT SACRE-COEUR	Place Albert 1er	26	6530	THUIN	56078	THUIN
579	ECOLE LIBRE SAINT-JOSEPH D'ESTINNES-AU-MONT A.S.B.L.	Rue Grande	28	7120	ESTINNES	56085	ESTINNES
235	COLLEGE NOTRE-DAME DE BONNE- ESPERANCE	Rue Grégoire Jurion	22	7120	VELLEREILLE- LES- BRAYEUX	56085	ESTINNES
597	ECOLE LIBRE SUBVENTIONNEE SAINT- LOUIS A.S.B.L.	Rue de l'Eglise	12	6120	HAM-SUR- HEURE	56086	HAM-SUR- HEURE- NALINNES
54	A.S.B.L. DES ECOLES CATHOLIQUES DE MORLANWELZ	Rue Argentin	22	7140	MORLANWEL Z- MARIEMONT	56087	MORLANWELZ
433	COMITE SCOLAIRE PAROISSIAL SAINTE- THERESE	Rue Dufonteny	11	7141	CARNIERES	56087	MORLANWELZ
433	COMITE SCOLAIRE PAROISSIAL SAINTE- THERESE	Rue Dufonteny	11	7141	CARNIERES	56087	MORLANWELZ
580	ECOLE LIBRE SAINT-LOUIS	Rue de l'Esclinchamps	34	6470	SIVRY	56088	SIVRY-RANCE
249	COMITE DE GESTION DE L'ECOLE LIBRE SAINT-JOSEPH	Rue du Chaufour	1	6470	RANCE	56088	SIVRY-RANCE
12	A.S.B.L. "ECOLLES LIBRES D'ANTOING - MAUBRAY"	Avenue de l'Europe	25	7640	ANTOING	57003	ANTOING
552	CENTRE SCOLAIRE LIBRE DE CELLES- MONT-DE-L'ENCLUS	Rue Parfait	9	7760	CELLES (HT.)	57018	CELLES

N° FASE	ENTITE	ZONE		OSPAC	Dénomination	Rue	N°	Code p	Localité	Code INS	Commune
1560	1018	10	(O) ECOLE PRIMAIRE LIBRE SUBVENTIONNEE SAINT-JOSEPH Rue de la Poste 10A 6596 MOMIGNIES	O	ECOLE PRIMAIRE LIBRE SUBVENTIONNEE SAINT-JOSEPH	Rue de la Poste	10A	6596	SELOIGNES	56051	MOMIGNIES
1561	1018	10	(O) ECOLE FONDAMENTALE LIBRE SUBVENTIONNEE Grand-Place 30 6590 MOMIGNIES	O	ECOLE FONDAMENTALE LIBRE SUBVENTIONNEE	Grand-Place	30	6590	MOMIGNIES	56051	MOMIGNIES
1568	1018	10	(O) ECOLE PRIMAIRE LIBRE SUBVENTIONNEE - INSTITUT DU SACRE-COEUR Place Albert 1er 26 6530 THUIN	O	ECOLE PRIMAIRE LIBRE SUBVENTIONNEE - INSTITUT DU SACRE-COEUR	Place Albert 1er	26	6530	THUIN	56078	THUIN
1577	1023	10	(O) ECOLE LIBRE SAINT-JOSEPH Rue Grande 28 7120 ESTINNES	O	ECOLE LIBRE SAINT-JOSEPH	Rue Grande	28	7120	ESTINNES	56085	ESTINNES
1578	1023	10	(O) ECOLE PRIMAIRE LIBRE "BONNE-ESPERANCE" Rue Grégoire Jurion 22 7120 ESTINNES	O	ECOLE PRIMAIRE LIBRE "BONNE-ESPERANCE"	Rue Grégoire Jurion	22	7120	VELLEREILLE-LES-BRAYEUX	56085	ESTINNES
1583	1018	10	(O) ECOLE FONDAMENTALE LIBRE SUBVENTIONNEE SAINT-LOUIS Rue de l'Eglise 12 6120 HAM-SUR-HEURE-NALINNES	O	ECOLE FONDAMENTALE LIBRE SUBVENTIONNEE SAINT-LOUIS	Rue de l'Eglise	12	6120	HAM-SUR-HEURE	56086	HAM-SUR-HEURE NALINNES
1590	923	9	(O) ECOLE FONDAMENTALE LIBRE SUBVENTIONNEE DE L'ENFANT JESUS Rue Argentin 22 7140 MORLANWELZ	O	ECOLE FONDAMENTALE LIBRE SUBVENTIONNEE DE L'ENFANT JESUS	Rue Argentin	22	7140	MORLANWELZ-MARIEMONT	56087	MORLANWELZ
1592	923	9	(O) ECOLE PRIMAIRE LIBRE SUBVENTIONNEE ECOLE SAINTE-THERESE Rue Dufonteny 11 7141 MORLANWELZ	O	ECOLE PRIMAIRE LIBRE SUBVENTIONNEE ECOLE SAINTE-THERESE	Rue Dufonteny	11	7141	CARNIERES	56087	MORLANWELZ
1593	923	9	(O) ECOLE MATERNELLE AUTONOME LIBRE SUBVENTIONNEE Rue des Ecoles 7 7141 MORLANWELZ	O	ECOLE MATERNELLE AUTONOME LIBRE SUBVENTIONNEE	Rue des Ecoles	7	7141	CARNIERES	56087	MORLANWELZ
1604	1018	10	(O) ECOLE FONDAMENTALE LIBRE SUBVENTIONNEE Rue de l'Esclinchamps 34 6470 SIVRY-RANCE	O	ECOLE FONDAMENTALE LIBRE SUBVENTIONNEE	Rue de l'Esclinchamps	34	6470	SIVRY	56088	SIVRY-RANCE
1605	1018	10	(O) ECOLE FONDAMENTALE LIBRE SUBVENTIONNEE Rue du Chauffour 1 6470 SIVRY-RANCE	O	ECOLE FONDAMENTALE LIBRE SUBVENTIONNEE	Rue du Chauffour	1	6470	RANCE	56088	SIVRY-RANCE
1612	835	8	(O) ECOLES LIBRES D'ANTOING -MAUBRAY Avenue de l'Europe 25 7640 ANTOING	O	ECOLES LIBRES D'ANTOING -MAUBRAY	Avenue de l'Europe	25	7640	ANTOING	57003	ANTOING
1618	821	8	(O) ECOLE LIBRE CELLES - MONT-DE-L'ENCLUS NR. 1 Rue Parfait 9 7760 CELLES	O	ECOLE LIBRE CELLES - MONT-DE-L'ENCLUS NR. 1	Rue Parfait	9	7760	CELLES (HT.)	57018	CELLES

Code Canton	Canton scolaire	Maternel	Primaire	TEL	FAX	E MAIL	DIRECTION			CARACTERE	CONFESSION	RESEAU	Date Fermeture
518	Thuin	X	X	060-51 26 52	060-51 26 52	ec001560@adm.cfwb.be	MONSIEUR	JEAN-DENIS	NICOLAS	Confessionnel	CATHOLIQUE	Libre confessionnel	
518	Thuin	X	X	060-51 14 27	060-51 14 27	ec001561@adm.cfwb.be	MONSIEUR	FREDDY	LERUTH	Confessionnel	CATHOLIQUE	Libre confessionnel	
518	Thuin	X	X	071-59 14 65	071-59 14 65	ec001568@adm.cfwb.be	MADAME	ANNE-MARIE	DUPOIS	Confessionnel	CATHOLIQUE	Libre confessionnel	
525	Mons-Sud	X	X	064-33 48 15	064-33 48 15	ec001577@adm.cfwb.be	MONSIEUR	ERIC	GONDRY	Confessionnel	CATHOLIQUE	Libre confessionnel	
525	Mons-Sud		X	064-31 08 18	064-31 08 10	ec001578@adm.cfwb.be	MONSIEUR	BAUDOIN	DUFRANE	Confessionnel	CATHOLIQUE	Libre confessionnel	
518	Thuin	X	X	071-21 84 41	071-21 84 41	ec001583@adm.cfwb.be	MONSIEUR	MICHEL	MONAUX	Confessionnel	CATHOLIQUE	Libre confessionnel	
527	Morlanwelz	X	X	064-44 89 15	064-44 89 15	ec001590@adm.cfwb.be	MADAME	MICHELE	MOERMAN	Confessionnel	CATHOLIQUE	Libre confessionnel	
527	Morlanwelz	X	X	064-45 86 49	064-45 86 49	ec001592@adm.cfwb.be	MADAME	SYLVIE	CHERON	Confessionnel	CATHOLIQUE	Libre confessionnel	
527	Morlanwelz	X		064-45 86 10	064-45 00 85	ec001593@adm.cfwb.be	MADAME	GIUSEPPINA	PIRRERA	Confessionnel	CATHOLIQUE	Libre confessionnel	1/09/2007
518	Thuin	X	X	060-45 53 91	060-45 53 91	ec001604@adm.cfwb.be	MONSIEUR	JEAN-FRANCOIS	POUCET	Confessionnel	CATHOLIQUE	Libre confessionnel	
518	Thuin	X	X	060-41 18 03		ec001605@adm.cfwb.be	MADAME	CECILE	DROMELET	Confessionnel	CATHOLIQUE	Libre confessionnel	
535	Peruwelz	X	X	069-44 36 26	069-44 36 26	ec001612@adm.cfwb.be	MADAME	MARIE-LINE	SCHOTTE	Confessionnel	CATHOLIQUE	Libre confessionnel	
533	Celles	X	X	069-45 50 90	069-45 50 90	ec001618@adm.cfwb.be	MONSIEUR	SERGE	LALOUX	Confessionnel	CATHOLIQUE	Libre confessionnel	

P O	Dénomination	Rue	N°	Code p	Localité	Code IN	Commune
200	CENTRE SCOLAIRE LIBRE MIXTE DE PECQ A.S.B.L.	Rue de la Clergerie	14	7740	PECQ	57062	PECQ
456	A.S.B.L. COMITE SCOLAIRE SAINT-QUENTIN	Grand'Place	8	7600	PERUWELZ	57064	PERUWELZ
616	ECOLE NOTRE-DAME DE BON-SECOURS A.S.B.L.	Rue Royale	1	7603	BON-SECOURS	57064	PERUWELZ
640	ECOLE PRIMAIRE, MATERNELLE LIBRE "SAINTE-ANNE" A.S.B.L.	Rue Albert 1er	17	7611	LA GLANERIE	57072	RUMES
333	COMITE SCOLAIRE DE L' ECOLE LIBRE MIXTE A.S.B.L.	Rue de l'Eglise	6	7618	TAINTIGNIES	57072	RUMES
70	A.S.B.L. ECOLE LIBRE MIXTE	Rue Albert Moulin	5	7610	RUMES	57072	RUMES
437	COMITE SCOLAIRE SAINT-ALBIN A.S.B.L.	Rue de l'Eglise	19	7534	TOURNAI	57081	TOURNAI
746	ECOLE MATERNELLES SAINT-AMAND	Rue Albert 1er	8	7531	HAVINNES	57081	TOURNAI
9	A.S.B.L. " ECOLE SAINT-ELOI" - FROYENNES	Chaussée de Lannoy	144 B	7503	FROYENNES	57081	TOURNAI
82	A.S.B.L. ECOLES SAINT-JOSEPH - VEZON WASMES	Rue des Prisonniers	36 B	7538	VEZON	57081	TOURNAI
237	COLLEGE NOTRE-DAME DE LA TOMBE	Rue Abbé Dropsy	2	7540	KAIN	57081	TOURNAI
181	CENTRE SCOLAIRE DE LA SAINTE-UNION	Rue Montgomery	71	7540	KAIN	57081	TOURNAI
595	ECOLE LIBRE SUBVENTIONNEE SAINT-ELEUTHERE	PLACE	19	7522	BLANDAIN	57081	TOURNAI
568	ECOLE LIBRE MUTIEN-MARIE A.S.B.L.	Rue Gros Fidèle	51	7530	GAURAIN-RAMECROIX	57081	TOURNAI

N° FASE	ENTITE	ZONE		OSPAC	Dénomination	Rue	N°	Code p	Localité	Code INS	Commune
1627	821	8	(O) ECOLE FONDAMENTALE LIBRE SUBVENTIONNEE ECOLE SAINT-MARTIN Rue de la Clergerie 14 7740 PECQ	O	ECOLE FONDAMENTALE LIBRE SUBVENTIONNEE ECOLE SAINT-MARTIN	Rue de la Clergerie	14	7740	PECQ	57062	PECQ
1632	835	8	(O) ECOLE FONDAMENTALE LIBRE SUBVENTIONNEE Grand'Place 8 7600 PERUWELZ	O	ECOLE FONDAMENTALE LIBRE SUBVENTIONNEE	Grand'Place	8	7600	PERUWELZ	57064	PERUWELZ
1634	835	8	(O) ECOLE FONDAMENTALE LIBRE SUBVENTIONNEE NOTRE-DAME BON-SECOURS Rue de Saint-Amand 24 7603 PERUWELZ	O	ECOLE FONDAMENTALE LIBRE SUBVENTIONNEE NOTRE-DAME BON- SECOURS	Rue de Saint-Amand	24	7603	BON- SECOURS	57064	PERUWELZ
1642	835	8	(O) ECOLE PRIMAIRE ET MATERNELLE LIBRE SUBVENTIONNEE SAINTE-ANNE Rue Albert 1er 17 7611 RUMES	O	ECOLE PRIMAIRE ET MATERNELLE LIBRE SUBVENTIONNEE SAINTE-ANNE	Rue Albert 1er	17	7611	LA GLANERIE	57072	RUMES
1643	835	8	(O) ECOLE FONDAMENTALE LIBRE SUBVENTIONNEE Rue de l'Eglise 6 7618 RUMES	O	ECOLE FONDAMENTALE LIBRE SUBVENTIONNEE	Rue de l'Eglise	6	7618	TAINTIGNIE S	57072	RUMES
1644	835	8	(O) ECOLE LIBRE Rue Albert Moulin 5 7610 RUMES	O	ECOLE LIBRE	Rue Albert Moulin	5	7610	RUMES	57072	RUMES
1649	836	8	(O) ECOLE MATERNELLE LIBRE SUBVENTIONNEE Rue de l'Eglise 19 7534 TOURNAI	O	ECOLE MATERNELLE LIBRE SUBVENTIONNEE	Rue de l'Eglise	19	7534	TOURNAI	57081	TOURNAI
1650	836	8	(O) ECOLE MATERNELLE SAINT-AMAND Rue Albert 1er 8 7531 TOURNAI	O	ECOLE MATERNELLE SAINT-AMAND	Rue Albert 1er	8	7531	HAVINNES	57081	TOURNAI
1664	836	8	(O) ECOLE GARDIENNE ET PRIMAIRE LIBRE SUBVENTIONNEE SAINT-ELOI Chaussée de Lannoy 144B 7503 TOURNAI	O	ECOLE GARDIENNE ET PRIMAIRE LIBRE SUBVENTIONNEE SAINT- ELOI	Chaussée de Lannoy	144B	7503	FROYENNE S	57081	TOURNAI
1665	836	8	(O) ECOLE PRIMAIRE ET MATERNELLE LIBRE SUBVENTIONNEE Rue des Prisonniers 36B 7538 TOURNAI	O	ECOLE PRIMAIRE ET MATERNELLE LIBRE SUBVENTIONNEE	Rue des Prisonniers	36B	7538	VEZON	57081	TOURNAI
1667	836	8	(O) ECOLE FONDAMENTALE - COLLEGE NOTRE- DAME DE LA TOMBE Rue Abbé Dropsy 2 7540 TOURNAI	O	ECOLE FONDAMENTALE - COLLEGE NOTRE- DAME DE LA TOMBE	Rue Abbé Dropsy	2	7540	KAIN	57081	TOURNAI
1668	836	8	(O) ECOLE DE LA SAINTE-UNION - CLASSES MATERNELLES ET PRIMAIRES D'APPLICATION Rue Montgomery 71 7540 TOURNAI	O	ECOLE DE LA SAINTE- UNION - CLASSES MATERNELLES ET PRIMAIRES D'APPLICATION	Rue Montgomery	71	7540	KAIN	57081	TOURNAI
1669	836	8	(O) ECOLE LIBRE SUBVENTIONNEE SAINT-JOSEPH ET SAINT-ELEUTHERE Place de Blandain 19 7522 TOURNAI	O	ECOLE LIBRE SUBVENTIONNEE SAINT- JOSEPH ET SAINT- ELEUTHERE	Place de Blandain	19	7522	BLANDAIN	57081	TOURNAI
1670	836	8	(O) ECOLE LIBRE MUTIEN-MARIE Rue Gros Fidèle 51 7530 TOURNAI	O	ECOLE LIBRE MUTIEN- MARIE	Rue Gros Fidèle	51	7530	GAURAIN- RAMECROIX	57081	TOURNAI

Code Canton	Canton scolaire	Maternel	Primaire	TEL	FAX	E MAIL	DIRECTION			CARACTERE	CONFESSION	RESEAU	Date Fermeture
533	Celles	X	X	069-55 71 16	069-23 65 63	ec001627@adm.cfwb.be	MADAME	LAURENCE	BALCAEN	Confessionnel	CATHOLIQUE	Libre confessionnel	
535	Peruwelz	X	X	069-77 39 35	069-77 39 35	ec001632@adm.cfwb.be	MONSIEUR	JEAN-THOMAS	LECLERCQ	Confessionnel	CATHOLIQUE	Libre confessionnel	
535	Peruwelz	X	X	069-77 21 75		ec001634@adm.cfwb.be	MONSIEUR	PATRICK	NACHEZ	Confessionnel	CATHOLIQUE	Libre confessionnel	
535	Peruwelz	X	X	069-64 72 96		ec001642@adm.cfwb.be	MADAME	FABIENNE	VERVAEKE	Confessionnel	CATHOLIQUE	Libre confessionnel	
535	Peruwelz	X	X	069-64 84 48	069-64 84 48	ec001643@adm.cfwb.be	MONSIEUR	THIERRY	DUFRENNE	Confessionnel	CATHOLIQUE	Libre confessionnel	
535	Peruwelz	X	X	069-64 71 73		ec001644@adm.cfwb.be	MADAME	BERNADETTE	LESQUIEN	Confessionnel	CATHOLIQUE	Libre confessionnel	
536	Tournai	X		069-57 66 63		ec001649@adm.cfwb.be	MADAME	ISABELLE	LEURIDAN	Confessionnel	CATHOLIQUE	Libre confessionnel	
536	Tournai	X		0473-75 36 67		ec001650@adm.cfwb.be	MADAME	EMMANUELLE	BERTHE	Confessionnel	CATHOLIQUE	Libre confessionnel	
536	Tournai	X	X	069-21 48 51	069-21 48 51	ec001664@adm.cfwb.be	MADAME	MARIE-ANGE	DELBECQ	Confessionnel	CATHOLIQUE	Libre confessionnel	
536	Tournai	X	X	069-44 34 01	069-44 34 01	ec001665@adm.cfwb.be	MONSIEUR	PATRICK	DELZENNE	Confessionnel	CATHOLIQUE	Libre confessionnel	
536	Tournai	X	X	069-84 78 29	069-84 78 29	ec001667@adm.cfwb.be	MADAME	MARIANNE	DELNATTE	Confessionnel	CATHOLIQUE	Libre confessionnel	
536	Tournai	X	X	069-89 03 82	069-89 03 80	ec001668@adm.cfwb.be	MADAME	REJANE	DEKYNDT	Confessionnel	CATHOLIQUE	Libre confessionnel	
536	Tournai	X	X	069-35 32 37	069-35 32 37	ec001669@adm.cfwb.be	MONSIEUR	GERARD	BUDKE	Confessionnel	CATHOLIQUE	Libre confessionnel	
536	Tournai	X	X	069-54 64 63	069-84 20 91	ec001670@adm.cfwb.be	MADAME	Thérèse	LEROY	Confessionnel	CATHOLIQUE	Libre confessionnel	

P O	Dénomination	Rue	N°	Code p	Localité	Code IN	Commune
621	ECOLE PAROISSIALE DE TEMPLEUVE A.S.B.L.	Contour de l'Eglise	2	7520	TEMPLEUVE	57081	TOURNAI
345	COMITE SCOLAIRE DE L'ECOLE FONDAMENTALE LIBRE MIXTE	Rue de l'Eglise	9	7536	VAULX	57081	TOURNAI
196	CENTRE SCOLAIRE FONDAMENTAL DE SAINT-MAUR A.S.B.L.	PLACE	42	7500	SAINTE-MAUR	57081	TOURNAI
331	COMITE SCOLAIRE DE L'ECOLE LIBRE DE MAULDE	Rue de la Fontaine	16	7534	MAULDE	57081	TOURNAI
516	ECOLE DES FRERES	Rue des Choraux	12	7500	TOURNAI	57081	TOURNAI
365	ECOLE FONDAMENTALE SAINT-NICOLAS - NOTRE-DAME DE LA SALETTE	Rue Albert Allard	27	7500	TOURNAI	57081	TOURNAI
523	ECOLE VERTE ET SACRE-COEUR A.S.B.L.	Chaussée de Renaix	88	7500	TOURNAI	57081	TOURNAI
187	CENTRE SCOLAIRE DON BOSCO - SAINT-CHARLES A.S.B.L.	Boulevard Léopold	63	7500	TOURNAI	57081	TOURNAI
310	COMITE SAINT-PIAT A.S.B.L.	Rue Chercquefosse	10	7500	TOURNAI	57081	TOURNAI
418	COMITE SCOLAIRE NOTRE-DAME AUXILIATRICE A.S.B.L.	Rue Doublet	62	7500	TOURNAI	57081	TOURNAI
167	CENTRE EDUCATIF DE LA SAINTE-UNION	Chaussée de Lille	12	7500	TOURNAI	57081	TOURNAI
197	CENTRE SCOLAIRE FONDAMENTAL SAINT-JOSEPH A TOURNAI A.S.B.L.	Chaussée de Lille	32	7500	TOURNAI	57081	TOURNAI
518	ECOLE DES URSULINES	Rue des Carmes	10	7500	TOURNAI	57081	TOURNAI
907	INSTITUT SAINT-ANDRE DE RAMEGNIES-CHIN ET TOURNAI	Chaussée de Tournai	4	7520	RAMEGNIES-CHIN	57081	TOURNAI

N° FASE	ENTITE	ZONE		OSPAC	Dénomination	Rue	N°	Code p	Localité	Code INS	Commune
1671	836	8	(O) ECOLE FONDAMENTALE LIBRE SUBVENTIONNEE Rue de Roubaix 52 7520 TOURNAI	O	ECOLE FONDAMENTALE LIBRE SUBVENTIONNEE	Rue de Roubaix	52	7520	TEMPLEUVE	57081	TOURNAI
1672	836	8	(O) ECOLE FONDAMENTALE LIBRE SUBVENTIONNEE Rue de la Brasserie 15 7536 TOURNAI	O	ECOLE FONDAMENTALE LIBRE SUBVENTIONNEE	Rue de la Brasserie	15	7536	VAULX	57081	TOURNAI
1673	836	8	(O) CENTRE SCOLAIRE FONDAMENTAL DE SAINT-MAUR Grand Place de Saint-Maur 42 7500 TOURNAI	O	CENTRE SCOLAIRE FONDAMENTAL DE SAINT-MAUR	Grand Place de Saint-Maur	42	7500	SAINT-MAUR	57081	TOURNAI
1674	836	8	(O) ECOLE LIBRE Rue de l'Eglise 1 7534 TOURNAI	O	ECOLE LIBRE	Rue de l'Eglise	1	7534	TOURNAI	57081	TOURNAI
1675	836	8	(O) ECOLE FONDAMENTALE Rue du Four Chapitre 3 7500 TOURNAI	O	ECOLE FONDAMENTALE	Rue du Four Chapitre	3	7500	TOURNAI	57081	TOURNAI
1676	836	8	(O) ECOLE FONDAMENTALE SAINT-NICOLAS - NOTRE-DAME DE LA SALETTE Rue du Rempart 21 7500 TOURNAI	O	ECOLE FONDAMENTALE SAINT-NICOLAS - NOTRE- DAME DE LA SALETTE	Rue du Rempart	21	7500	TOURNAI	57081	TOURNAI
1677	836	8	(O) ECOLE FONDAMENTALE VERTE ET SACRE COEUR Chaussée de Renaix 88 7500 TOURNAI	O	ECOLE FONDAMENTALE VERTE ET SACRE COEUR	Chaussée de Renaix	88	7500	TOURNAI	57081	TOURNAI
1679	836	8	(O) ECOLE FONDAMENTALE LIBRE SAINT-JEAN Boulevard Léopold 65 7500 TOURNAI	O	ECOLE FONDAMENTALE LIBRE SAINT-JEAN BOSCO	Boulevard Léopold	65	7500	TOURNAI	57081	TOURNAI
1680	836	8	(O) ECOLE LIBRE SUBVENTIONNEE FONDAMENTALE Rue Chercquefosse 10 7500 TOURNAI	O	ECOLE LIBRE SUBVENTIONNEE FONDAMENTALE	Rue Chercquefosse	10	7500	TOURNAI	57081	TOURNAI
1681	836	8	(O) ECOLE FONDAMENTALE LIBRE SUBVENTIONNEE NOTRE-DAME AUXILIATRICE Rue Doublet 18 7500 TOURNAI	O	ECOLE FONDAMENTALE LIBRE SUBVENTIONNEE NOTRE-DAME AUXILIATRICE	Rue Doublet	18	7500	TOURNAI	57081	TOURNAI
1682	836	8	(O) ECOLE FONDAMENTALE LIBRE SUBVENTIONNEE SAINTE-UNION Rue des Campeaux 41 7500 TOURNAI	O	ECOLE FONDAMENTALE LIBRE SUBVENTIONNEE SAINTE-UNION	Rue des Campeaux	41	7500	TOURNAI	57081	TOURNAI
1683	836	8	(O) ECOLE FONDAMENTALE SAINT-JOSEPH Chaussée de Lille 32 7500 TOURNAI	O	ECOLE FONDAMENTALE SAINT-JOSEPH	Chaussée de Lille	32	7500	TOURNAI	57081	TOURNAI
1684	836	8	(O) ECOLE LIBRE SUBVENTIONNEE FONDAMENTALE URSULINES Rue des Carmes 16 7500 TOURNAI	O	ECOLE LIBRE SUBVENTIONNEE FONDAMENTALE URSULINES	Rue des Carmes	16	7500	TOURNAI	57081	TOURNAI
1685	836	8	(O) ECOLE MATERNELLE ET PRIMAIRE LIBRE SUBVENTIONNEE Rue du Château 24 7500 TOURNAI	O	ECOLE MATERNELLE ET PRIMAIRE LIBRE SUBVENTIONNEE	Rue du Château	24	7500	TOURNAI	57081	TOURNAI

Code Canton	Canton scolaire	Maternel	Primaire	TEL	FAX	E MAIL	DIRECTION			CARACTERE	CONFESSION	RESEAU	Date Fermeture
536	Tournai	X	X	069-35 30 76	069-35 30 76	ec001671@adm.cfwb.be	MONSIEUR	PHILIPPE	URBAIN	Confessionnel	CATHOLIQUE	Libre confessionnel	
536	Tournai	X	X	069-22 79 92		ec001672@adm.cfwb.be	MONSIEUR	CHRISTIAN	HERTSENS	Confessionnel	CATHOLIQUE	Libre confessionnel	
536	Tournai	X	X	069-84 07 25	069-84 07 25	ec001673@adm.cfwb.be	MADAME	MONIQUE	LEFEVRE	Confessionnel	CATHOLIQUE	Libre confessionnel	
536	Tournai	X	X	069-54 85 80		ec001674@adm.cfwb.be	MONSIEUR	MARCEL	DEBERGUE	Confessionnel	CATHOLIQUE	Libre confessionnel	
536	Tournai	X	X	069-22 40 92	069-22 77 74	ec001675@adm.cfwb.be	MONSIEUR	Jean-Louis	DEBAES	Confessionnel	CATHOLIQUE	Libre confessionnel	
536	Tournai	X	X	069-22 04 31	069-68 79 81	ec001676@adm.cfwb.be	MONSIEUR	CHRISTIAN	LECLERCQ	Confessionnel	CATHOLIQUE	Libre confessionnel	
536	Tournai	X	X	069-22 72 50	069-22 72 50	ec001677@adm.cfwb.be	MONSIEUR	Dany	DUVIVIER	Confessionnel	CATHOLIQUE	Libre confessionnel	
536	Tournai	X	X	069-22 51 40		ec001679@adm.cfwb.be	MONSIEUR	ALAIN	MAILLET	Confessionnel	CATHOLIQUE	Libre confessionnel	
536	Tournai	X	X	069-21 39 39	069-21 39 39	ec001680@adm.cfwb.be	MONSIEUR	VINCENT	BUSEYNE	Confessionnel	CATHOLIQUE	Libre confessionnel	
536	Tournai	X	X	069-22 84 58	069-22 84 58	ec001681@adm.cfwb.be	MADAME	PASCALE	MICHEL	Confessionnel	CATHOLIQUE	Libre confessionnel	
536	Tournai	X	X	069-84 17 25	069-84 17 14	ec001682@adm.cfwb.be	MONSIEUR	Patrick	D'HOEN	Confessionnel	CATHOLIQUE	Libre confessionnel	
536	Tournai	X	X	069-22 90 56	056-57 92 65	ec001683@adm.cfwb.be	MONSIEUR	STEPHANE	DEBRABANDERE	Confessionnel	CATHOLIQUE	Libre confessionnel	
536	Tournai	X	X	069-23 43 10	069-35 43 73	ec001684@adm.cfwb.be	MONSIEUR	JOHAN	HELEU	Confessionnel	CATHOLIQUE	Libre confessionnel	
536	Tournai	X	X	069-22 52 04	069-22 52 04	ec001685@adm.cfwb.be	MADAME	VINCENT	BUSEYNE	Confessionnel	CATHOLIQUE	Libre confessionnel	

P O	Dénomination	Rue	N°	Code p	Localité	Code IN	Commune
195	CENTRE SCOLAIRE FONDAMENTAL CATHOLIQUE SAINT-MICHEL A.S.B.L.	Rue Saint-Elleuthère	168	7500	TOURNAI	57081	TOURNAI
594	ECOLE LIBRE SUBVENTIONNEE SAINT- CHARLES A.S.B.L.	Rue du Chauchoir	33	7620	WEZ- VELVAIN	57093	BRUNEHAUT
314	COMITE SCOLAIRE A.S.B.L.	Grand'rue	49	7640	ANTOING	57003	ANTOING
441	COMITE SCOLAIRE SAINT-DENIS A.S.B.L.	PLACE	13	7901	THIEULAIN	57094	LEUZE-EN- HAINAUT
347	COMITE SCOLAIRE DE L'ECOLE GARDIENNE LIBRE	Rue Emile Fontaine	17	7900	GRANDMETZ	57094	LEUZE-EN- HAINAUT
170	CENTRE EDUCATIF SAINT-PIERRE A.S.B.L.	Tour Saint-Pierre	11	7900	LEUZE-EN- HAINAUT	57094	LEUZE-EN- HAINAUT
170	CENTRE EDUCATIF SAINT-PIERRE A.S.B.L.	Tour Saint-Pierre	11	7900	LEUZE-EN- HAINAUT	57094	LEUZE-EN- HAINAUT
552	CENTRE SCOLAIRE LIBRE DE CELLES- MONT-DE-L'ENCLUS	Rue Parfait	9	7760	CELLES (HT.)	57018	CELLES
967	INSTRUCTION CHRETIENNE - ABBAYE DE FLONE	Chaussée Romaine	2	4540	AMAY	61003	AMAY
639	ECOLE PRIMAIRE SAINT-PIERRE	Rue Vinève	11 C	4540	AMPSIN	61003	AMAY
585	ECOLE LIBRE SAINTE-ODE ET DON BOSCO	Rue de la Cloche	41 A	4540	AMAY	61003	AMAY
1310	OEUVRES PAROISSIALES DE L'ENFANCE	Place Joseph Wauters	7 A	4210	MARNEFFE	61010	BURDINNE
551	A.S.B.L. ECOLE LIBRE D'OCHAIN CLAVIER	Rue du Roi Albert	50	4560	CLAVIER	61012	CLAVIER
458	COMITE SCOLAIRE SAINT-REMACLE A.S.B.L.	Grand'rue	23	4560	OCQUIER	61012	CLAVIER

N° FASE	ENTITE	ZONE		OSPAC	Dénomination	Rue	N°	Code p	Localité	Code INS	Commune
1686	836	8	(O) ECOLE PRIMAIRE LIBRE SUBVENTIONNEE SAINT-MICHEL Rue Saint-Eleuthère 168 7500 TOURNAI	O	ECOLE PRIMAIRE LIBRE SUBVENTIONNEE SAINT-MICHEL	Rue Saint-Eleuthère	168	7500	TOURNAI	57081	TOURNAI
1726	835	8	(O) ECOLE LIBRE SUBVENTIONNEE FONDAMENTALE SAINT-CHARLES Rue du Chauchoir 33 7620 BRUNEAUT	O	ECOLE LIBRE SUBVENTIONNEE FONDAMENTALE SAINT-CHARLES	Rue du Chauchoir	33	7620	WEZ-VELVAIN	57093	BRUNEAUT
1727	835	8	(O) ECOLE FONDAMENTALE LIBRE SAINTE-MARIE Ruelle du Couvent 4 7622 BRUNEAUT	O	ECOLE FONDAMENTALE LIBRE SAINTE-MARIE	Ruelle du Couvent	4	7622	LAPLAIGNE	57093	BRUNEAUT
1728	835	8	(O) ECOLE GARDIENNE LIBRE SUBVENTIONNEE AUTONOME Place de Thieulain 13 7901 LEUZE-EN-HAINAUT	O	ECOLE GARDIENNE LIBRE SUBVENTIONNEE AUTONOME	Place de Thieulain	13	7901	THIEULAIN	57094	LEUZE-EN-HAINAUT
1729	835	8	(O) ECOLE MATERNELLE LIBRE SUBVENTIONNEE Rue Emile Fontaine 17 7900 LEUZE-EN-HAINAUT	O	ECOLE MATERNELLE LIBRE SUBVENTIONNEE	Rue Emile Fontaine	17	7900	GRANDMET Z	57094	LEUZE-EN-HAINAUT
1731	835	8	(O) CENTRE EDUCATIF SAINT-PIERRE - ENSEIGNEMENT FONDAMENTAL LIBRE SUBVENTIONNE Rue de Tournai 59 7900 LEUZE-EN-HAINAUT	O	CENTRE EDUCATIF SAINT-PIERRE - ENSEIGNEMENT FONDAMENTAL LIBRE SUBVENTIONNE	Rue de Tournai	59	7900	LEUZE-EN-HAINAUT	57094	LEUZE-EN-HAINAUT
1732	835	8	(O) ECOLE PRIMAIRE D'APPLICATION LIBRE SUBVENTIONNEE Tour Saint-Pierre 11 7900 LEUZE-EN-HAINAUT	O	ECOLE PRIMAIRE D'APPLICATION LIBRE SUBVENTIONNEE	Tour Saint-Pierre	11	7900	LEUZE-EN-HAINAUT	57094	LEUZE-EN-HAINAUT
1743	821	8	(O) ECOLE LIBRE CELLES - MONT-DE-L'ENCLUS NR. 2 Rue des Ecoles 15 7760 CELLES	O	ECOLE LIBRE CELLES - MONT-DE-L'ENCLUS NR. 2	Rue des Ecoles	15	7760	VELAINES	57018	CELLES
1748	314	3	(O) ECOLE FONDAMENTALE - ABBAYE DE FLONE Chaussée Romaine 2 4540 AMAY	O	ECOLE FONDAMENTALE - ABBAYE DE FLONE	Chaussée Romaine	2	4540	AMAY	61003	AMAY
1749	314	3	(O) ECOLE FONDAMENTALE LIBRE SUBVENTIONNEE SAINT-PIERRE Rue Vinâve 11C 4540 AMAY	O	ECOLE FONDAMENTALE LIBRE SUBVENTIONNEE SAINT-PIERRE	Rue Vinâve	11C	4540	AMPSIN	61003	AMAY
1750	314	3	(O) ECOLE PRIMAIRE LIBRE SUBVENTIONNEE SAINTE-ODE - DON BOSCO Rue de la Cloche 41A 4540 AMAY	O	ECOLE PRIMAIRE LIBRE SUBVENTIONNEE SAINTE-ODE - DON BOSCO	Rue de la Cloche	41A	4540	AMAY	61003	AMAY
1756	313	3	(O) ECOLE MATERNELLE SAINTE-THERESE Place Joseph Wauters 7A 4210 BURDINNE	O	ECOLE MATERNELLE SAINTE-THERESE	Place Joseph Wauters	7A	4210	MARNEFFE	61010	BURDINNE
1758	312	3	(O) ECOLE PRIMAIRE LIBRE SUBVENTIONNEE D'OCHAIN Rue du Roi Albert 50 4560 CLAVIER	O	ECOLE PRIMAIRE LIBRE SUBVENTIONNEE D'OCHAIN	Rue du Roi Albert	50	4560	CLAVIER	61012	CLAVIER
1759	312	3	(O) ECOLE PRIMAIRE LIBRE SUBVENTIONNEE Grand'rue 23 4560 CLAVIER	O	ECOLE PRIMAIRE LIBRE SUBVENTIONNEE	Grand'rue	23	4560	OCQUIER	61012	CLAVIER

Code Canton	Canton scolaire	Maternel	Primaire	TEL	FAX	E MAIL	DIRECTION			CARACTERE	CONFESSION	RESEAU	Date Fermeture
536	Tournai	X	X	069-21 36 53		ec001686@adm.cfwb.be	MONSIEUR	MICHEL	RIVIERE	Confessionnel	CATHOLIQUE	Libre confessionnel	
535	Peruwelz	X	X	069-34 58 14	069-34 58 14	ec001726@adm.cfwb.be	MADAME	MARIE-PIERRE	LARCY	Confessionnel	CATHOLIQUE	Libre confessionnel	
535	Peruwelz	X	X	069-34 41 71		ec001727@adm.cfwb.be	MONSIEUR	GHISLAIN	WACQUIEZ	Confessionnel	CATHOLIQUE	Libre confessionnel	
535	Peruwelz	X		069-66 22 41	069-66 22 41	ec001728@adm.cfwb.be	MADAME	ELISE	THUGUTT	Confessionnel	CATHOLIQUE	Libre confessionnel	
535	Peruwelz	X		069-66 64 18		ec001729@adm.cfwb.be	MADAME	RIA	VANDERKIMPEN	Confessionnel	CATHOLIQUE	Libre confessionnel	
535	Peruwelz	X	X	069-66 96 26	069-66 96 26	ec001731@adm.cfwb.be	MADAME	NICOLE	DROSSART	Confessionnel	CATHOLIQUE	Libre confessionnel	
535	Peruwelz	X	X	069-66 96 25	069-66 96 29	ec001732@adm.cfwb.be	MONSIEUR	JEAN-MARIE	FRIANT	Confessionnel	CATHOLIQUE	Libre confessionnel	
533	Celles	X	X	069-85 95 73	069-85 95 73	ec001743@adm.cfwb.be	MADAME	MARTINE	HENNETON	Confessionnel	CATHOLIQUE	Libre confessionnel	
614	Wareme	X	X	085-31 04 04	085-31 61 98	ec001748@adm.cfwb.be	MONSIEUR	BENOIT	DELAITE	Confessionnel	CATHOLIQUE	Libre confessionnel	
614	Wareme	X	X	085-31 42 57	085-31 42 57	ec001749@adm.cfwb.be	MADAME	CLAUDE	GAILLARD	Confessionnel	CATHOLIQUE	Libre confessionnel	
614	Wareme	X	X	085-31 46 19	085-31 46 19	ec001750@adm.cfwb.be	MONSIEUR	Alain	ASTGEN	Confessionnel	CATHOLIQUE	Libre confessionnel	
613	Huy	X		085-71 32 76		ec001756@adm.cfwb.be	MADAME	MARISE	SPEE	Confessionnel	CATHOLIQUE	Libre confessionnel	
613	Huy	X	X	086-34 48 55		ec001758@adm.cfwb.be	MADAME	Danièle	FERON	Confessionnel	CATHOLIQUE	Libre confessionnel	
613	Huy	X	X	086-34 46 22	086-34 46 22	ec001759@adm.cfwb.be	MADAME	ANICK	THESIAS	Confessionnel	CATHOLIQUE	Libre confessionnel	

P O	Dénomination	Rue	N°	Code p	Localité	Code IN	Commune
557	A.S.B.L. ECOLE LIBRE DE HAMOIR	Raidillon du Thier	2	4180	HAMOIR	61024	HAMOIR
648	ECOLE SAINT-FRANCOIS A.S.B.L.	Rue de Surlemez	3	4218	COUTHUIN	61028	HERON
681	ECOLE SAINTE-MARIE DE GIVES	Chaussée d'Andenne	97	4500	BEN-AHIN	61031	HUY
248	COMITE CENTRAL DES ECOLES PRIMAIRES LIBRES DE HUY	Rue de l'Eglise	228	4520	MOHA	61072	WANZE
248	COMITE CENTRAL DES ECOLES PRIMAIRES LIBRES DE HUY	Rue de l'Eglise	228	4520	MOHA	61072	WANZE
248	COMITE CENTRAL DES ECOLES PRIMAIRES LIBRES DE HUY	Rue de l'Eglise	228	4520	MOHA	61072	WANZE
248	COMITE CENTRAL DES ECOLES PRIMAIRES LIBRES DE HUY	Rue de l'Eglise	228	4520	MOHA	61072	WANZE
976	LES ECOLES CATHOLIQUES DE VYLE- THAROUL	Chemin de Tharoul	4	4570	VYLE-ET- THAROUL	61039	MARCHIN
509	ECOLE DE LA SAINTE-FAMILLE A.S.B.L.	Route de Limet	78	4577	VIERSET- BARSE	61041	MODAVE
660	ECOLE SAINT-LOUIS	Route de Strée	14	4577	STREE-LEZ- HUY	61041	MODAVE
67	A.S.B.L. ECOLE LIBRE DE NANDRIN - TINLOT	Rue Rolée	4	4550	NANDRIN	61043	NANDRIN
655	ECOLE SAINT-JOSEPH	Rue de Temme	2	4590	OUFFET	61048	OUFFET
662	ECOLE SAINT-MARTIN FONDAMENTALE LIBRE SUBV. A.S.B.L. POUVOIR ORGANISATEUR	Rue Neuve	8	4530	VILLERS-LE- BOUILLET	61068	VILLERS-LE- BOUILLET
631	ECOLE PRIMAIRE ET MATERNELLE SAINT- MARTIN	Thier de Messe	4	4520	ANTHEIT	61072	WANZE

N° FASE	ENTITE	ZONE		OSPAC	Dénomination	Rue	N°	Code p	Localité	Code INS	Commune
1765	312	3	(O) ECOLE PRIMAIRE LIBRE SUBVENTIONNEE Raidillon du Thier 2 4180 HAMOIR	O	ECOLE PRIMAIRE LIBRE SUBVENTIONNEE	Raidillon du Thier	2	4180	HAMOIR	61024	HAMOIR
1767	313	3	(O) ECOLE PRIMAIRE LIBRE SUBVENTIONNEE SAINT-FRANCOIS Rue de Surlomez 3 4218 HERON	O	ECOLE PRIMAIRE LIBRE SUBVENTIONNEE SAINT-FRANCOIS	Rue de Surlomez	3	4218	COUTHUIN	61028	HERON
1771	313	3	(O) ECOLE PRIMAIRE LIBRE SUBVENTIONNEE. Chaussée d'Andenne 97 4500 HUY	O	ECOLE PRIMAIRE LIBRE SUBVENTIONNEE.	Chaussée d'Andenne	97	4500	BEN-AHIN	61031	HUY
1772	313	3	(O) ECOLE LIBRE SUBVENTIONNEE INSTITUT DU SACRE-COEUR Rue Sous-les-Roches 2 4500 HUY	O	ECOLE LIBRE SUBVENTIONNEE INSTITUT DU SACRE-COEUR	Rue Sous-les-Roches	2	4500	HUY	61031	HUY
1773	313	3	(O) ECOLE PRIMAIRE ET MATERNELLE LIBRE SAINT-LOUIS Rue des Soeurs Grises 10 4500 HUY	O	ECOLE PRIMAIRE ET MATERNELLE LIBRE SAINT-LOUIS	Rue des Soeurs Grises	10	4500	HUY	61031	HUY
1774	313	3	(O) ECOLE PRIMAIRE LIBRE SUBVENTIONNEE SAINT-JEAN BERCHMANS Rue Axhelière 24 A 4500 HUY	O	ECOLE PRIMAIRE LIBRE SUBVENTIONNEE SAINT-JEAN BERCHMANS	Rue Axhelière	24 A	4500	HUY	61031	HUY
1788	313	3	(O) ECOLE MATERNELLE LIBRE Rue du Centre 11 4500 HUY	O	ECOLE MATERNELLE LIBRE	Rue du Centre	11	4500	TIHANGE	61031	HUY
1793	312	3	(O) ECOLE PRIMAIRE LIBRE SUBVENTIONNEE Chemin de Tharoul 4 4570 MARCHIN	O	ECOLE PRIMAIRE LIBRE SUBVENTIONNEE	Chemin de Tharoul	4	4570	VYLE-ET-THAROUL	61039	MARCHIN
1796	312	3	(O) ECOLE LIBRE SUBVENTIONNEE DE LA SAINTE-FAMILLE Ruelle des Messes 7 4577 MODAVE	O	ECOLE LIBRE SUBVENTIONNEE DE LA SAINTE-FAMILLE	Ruelle des Messes	7	4577	VIERSET-BARSE	61041	MODAVE
1797	312	3	(O) ECOLE LIBRE SUBVENTIONNEE SAINT-LOUIS Route de Strée 14 4577 MODAVE	O	ECOLE LIBRE SUBVENTIONNEE SAINT-LOUIS	Route de Strée	14	4577	STREE-LEZ-HUY	61041	MODAVE
1798	312	3	(O) ENSEIGNEMENT FONDAMENTAL SAINT-MARTIN Rue Rolée 4 4550 NANDRIN	O	ENSEIGNEMENT FONDAMENTAL SAINT-MARTIN	Rue Rolée	4	4550	NANDRIN	61043	NANDRIN
1800	312	3	(O) ECOLE PRIMAIRE LIBRE SUBVENTIONNEE SAINT-JOSEPH Rue de Temme 2 4590 OUFFET	O	ECOLE PRIMAIRE LIBRE SUBVENTIONNEE SAINT-JOSEPH	Rue de Temme	2	4590	OUFFET	61048	OUFFET
1806	313	3	(O) ECOLE SAINT-MARTIN FONDAMENTALE LIBRE SUBVENTIONNEE Rue Neuve 8 4530 VILLERS-LE-BOUILLET	O	ECOLE SAINT-MARTIN FONDAMENTALE LIBRE SUBVENTIONNEE	Rue Neuve	8	4530	VILLERS-LE-BOUILLET	61068	VILLERS-LE-BOUILLET
1810	313	3	(O) ECOLE PRIMAIRE LIBRE SUBVENTIONNEE Thier de Messe 4 4520 WANZE	O	ECOLE PRIMAIRE LIBRE SUBVENTIONNEE	Thier de Messe	4	4520	ANTHEIT	61072	WANZE

Code Canton	Canton scolaire	Maternel	Primaire	TEL	FAX	E MAIL	DIRECTION			CARACTERE	CONFESSION	RESEAU	Date Fermeture
611	Aywaille	X	X	086-38 85 50		ec001765@adm.cfwb.be	MADAME	MARIE	THINES	Confessionnel	CATHOLIQUE	Libre confessionnel	
613	Huy	X	X	085-71 34 02		ec001767@adm.cfwb.be	MONSIEUR	DOMINIQUE	DOSOGNE	Confessionnel	CATHOLIQUE	Libre confessionnel	
613	Huy	X	X	085-84 16 87		ec001771@adm.cfwb.be	MADAME	FRANCOISE	PREUD'HOMME	Confessionnel	CATHOLIQUE	Libre confessionnel	
613	Huy	X	X	085-23 59 70	085-23 59 70	ec001772@adm.cfwb.be	MONSIEUR	JACQUES	LIBON	Confessionnel	CATHOLIQUE	Libre confessionnel	
613	Huy	X	X	085-21 16 18	085-25 50 54	ec001773@adm.cfwb.be	MONSIEUR	JEAN-MARIE	PINEUR	Confessionnel	CATHOLIQUE	Libre confessionnel	
613	Huy	X	X	085-21 78 50	085-23 64 29	ec001774@adm.cfwb.be	MONSIEUR	JEAN-MICHEL	LAWAREE	Confessionnel	CATHOLIQUE	Libre confessionnel	
613	Huy	X		085-21 72 91	085-21 72 91	ec001788@adm.cfwb.be	MADEMOISELLE	BRIGITTE	LONEUX	Confessionnel	CATHOLIQUE	Libre confessionnel	
613	Huy	X	X	085-41 18 06	085-41 18 06	ec001793@adm.cfwb.be	MONSIEUR	BERNARD	KINET	Confessionnel	CATHOLIQUE	Libre confessionnel	
613	Huy	X	X	085-41 23 21	085-41 23 21	ec001796@adm.cfwb.be	MADAME	CHRISTINE	JAMAER	Confessionnel	CATHOLIQUE	Libre confessionnel	
613	Huy	X	X	085-51 26 69	085-51 26 69	ec001797@adm.cfwb.be	MADAME	ANNE	PLUMIER	Confessionnel	CATHOLIQUE	Libre confessionnel	
612	Flemalle	X	X	085-51 21 28	085-51 13 51	ec001798@adm.cfwb.be	MONSIEUR	JEAN-CLAUDE	WILMES	Confessionnel	CATHOLIQUE	Libre confessionnel	
613	Huy	X	X	086-36 62 56	086-36 74 82	ec001800@adm.cfwb.be	MADEMOISELLE	GEORGETTE	VIERSET	Confessionnel	CATHOLIQUE	Libre confessionnel	
613	Huy	X	X	085-21 26 05	085-23 43 12	ec001806@adm.cfwb.be	MONSIEUR	JEAN-MICHEL	PETERS	Confessionnel	CATHOLIQUE	Libre confessionnel	
613	Huy	X	X	085-21 61 41		ec001810@adm.cfwb.be	MONSIEUR	Jean-Pierre	TRIFFAUX	Confessionnel	CATHOLIQUE	Libre confessionnel	

P O	Dénomination	Rue	N°	Code p	Localité	Code IN	Commune
66	A.S.B.L. ECOLE LIBRE D'ANTHISNES	Rue du Centre	22	4160	ANTHISNES	61079	ANTHISNES
1391	A.S.B.L. COMITE SCOLAIRE DES ECOLES LIBRES ALLEUR-XHENDREMAEL	Rue de l'Aîte	2	4432	ALLEUR	62003	ANS
385	COMITE SCOLAIRE DES ECOLES LIBRES D'ANS - SAINT-MARTIN	Rue Président Wilson	5	4430	ANS	62003	ANS
710	A.S.B.L. COMITE SCOLAIRE DES ECOLES INTERPAROISSIALES ANS-ALLEUR-LONCIN	Rue de l'Yser	234	4430	ANS	62003	ANS
710	A.S.B.L. COMITE SCOLAIRE DES ECOLES INTERPAROISSIALES ANS-ALLEUR-LONCIN	Rue de l'Yser	234	4430	ANS	62003	ANS
715	ECOLE LIBRES D'AWANS	Rue Clément Warnant	22-24	4340	AWANS	62006	AWANS
634	ECOLE FONDAMENTALE LIBRE D'AYWAILLE-DEIGNE A.S.B.L.	Avenue François Cornesse	63	4920	AYWAILLE	62009	AYWAILLE
183	CENTRE SCOLAIRE SAINT-JOSEPH - SAINT-RAPHAEL	Avenue de la Porallée	40	4920	SOUGNE-REMOUCHAMPS	62009	AYWAILLE
694	ECOLE CATHOLIQUES DE LA VALLEE DE GEER A.S.B.L.	Rue Bettonville	1	4690	ROCLERGE-SUR-GEER	62011	BASSENGE
560	ECOLE LIBRE DU PARC	Rue du Heusay	29	4610	BEYNE-HEUSAY	62015	BEYNE-HEUSAY
392	COMITE SCOLAIRE DES ECOLES LIBRES DE QUEUE-DU-BOIS	Rue Emile Vandervelde	71-77	4610	BEYNE-HEUSAY	62015	BEYNE-HEUSAY
980	LES ECOLES PRIM. ET MATERN. LIBRES DE CHAUDFONTAINE	Rue de Sélys	51	4053	EMBOURG	62022	CHAUDFONTAINE
637	ECOLE PRIMAIRE LIBRE SUBVENTIONNEE	Rue des Coquelicots	12	4053	EMBOURG	62022	CHAUDFONTAINE

N° FASE	ENTITE	ZONE		OSPAC	Dénomination	Rue	N°	Code p	Localité	Code INS	Commune
1813	312	3	(O) ECOLE FONDAMENTALE LIBRE SUBVENTIONNEE SAINT-MAXIMIN Rue du Centre 22 4160 ANTHISNES	O	ECOLE FONDAMENTALE LIBRE SUBVENTIONNEE SAINT-MAXIMIN	Rue du Centre	22	4160	ANTHISNES	61079	ANTHISNES
1818	425	4	(O) ECOLE FONDAMENTALE SAINT-VINCENT - SAINT-GEORGES Rue Reine Astrid 20 4432 ANS	O	ECOLE FONDAMENTALE SAINT-VINCENT - SAINT-GEORGES	Rue Reine Astrid	20	4432	ALLEUR	62003	ANS
1823	425	4	(O) ECOLE PRIMAIRE ET MATERNELLE LIBRE SUBVENTIONNEE Rue Président Wilson 5 4430 ANS	O	ECOLE PRIMAIRE ET MATERNELLE LIBRE SUBVENTIONNEE	Rue Président Wilson	5	4430	ANS	62003	ANS
1824	425	4	(O) ECOLE MATERNELLE ET PRIMAIRE LIBRE SUBVENTIONNEE SAINTE-MARIE Rue de l'Yser 295 4430 ANS	O	ECOLE MATERNELLE ET PRIMAIRE LIBRE SUBVENTIONNEE SAINTE-MARIE	Rue de l'Yser	295	4430	ANS	62003	ANS
1825	425	4	(O) ECOLE PRIMAIRE LIBRE SUBVENTIONNEE SAINT-PIERRE Rue Lambert Dewonck 4432 ANS	O	ECOLE PRIMAIRE LIBRE SUBVENTIONNEE SAINT-PIERRE	Rue Lambert Dewonck		4432	ALLEUR	62003	ANS
1831	425	4	(O) ECOLES LIBRES D'AWANS Rue Clément Warnant 22-24 4340 AWANS	O	ECOLES LIBRES D'AWANS	Rue Clément Warnant	22-24	4340	AWANS	62006	AWANS
1836	411	4	(O) ECOLE FONDAMENTALE LIBRE AYWAILLE-DEIGNE Avenue François Cornesse 63 4920 AYWAILLE	O	ECOLE FONDAMENTALE LIBRE AYWAILLE-DEIGNE	Avenue François Cornesse	63	4920	AYWAILLE	62009	AYWAILLE
1840	411	4	(O) ECOLE FONDAMENTALE SAINT-JOSEPH CENTRE SCOLAIRE SAINT-JOSEPH - SAINT-RAPHAEL Rue Magrite 20 4920 AYWAILLE	O	ECOLE FONDAMENTALE SAINT-JOSEPH CENTRE SCOLAIRE SAINT-JOSEPH - SAINT-RAPHAEL	Rue Magrite	20	4920	SOUGNE-REMOUCHA MPS	62009	AYWAILLE
1842	421	4	(O) ECOLE PRIMAIRE LIBRE SUBVENTIONNEE ECOLE CATHOLIQUE DE LA VALLEE DU GEER Rue Bettonville 1 4690 BASSENGE	O	ECOLE PRIMAIRE LIBRE SUBVENTIONNEE ECOLE CATHOLIQUE DE LA VALLEE DU GEER	Rue Bettonville	1	4690	ROCLERGE-SUR-GEER	62011	BASSENGE
1847	432	4	(O) ECOLE LIBRE DU PARC Rue du Heusay 29 4610 BEYNE-HEUSAY	O	ECOLE LIBRE DU PARC	Rue du Heusay	29	4610	BEYNE-HEUSAY	62015	BEYNE-HEUSAY
1848	432	4	(O) ECOLE PRIMAIRE LIBRE SUBVENTIONNEE Rue Emile Vandervelde 71-77 4610 BEYNE-HEUSAY	O	ECOLE PRIMAIRE LIBRE SUBVENTIONNEE	Rue Emile Vandervelde	71-77	4610	BEYNE-HEUSAY	62015	BEYNE-HEUSAY
1854	411	4	(O) ECOLE PRIMAIRE LIBRE SUBVENTIONNEE DE CHAUFONTAINE Rue de Sélys 51 4053 CHAUFONTAINE	O	ECOLE PRIMAIRE LIBRE SUBVENTIONNEE DE CHAUFONTAINE	Rue de Sélys	51	4053	EMBOURG	62022	CHAUFONTAINE
1858	411	4	(O) ECOLE PRIMAIRE LIBRE SUBVENTIONNEE NOTRE-DAME Rue des Coquelicots 12 4053 CHAUFONTAINE	O	ECOLE PRIMAIRE LIBRE SUBVENTIONNEE NOTRE-DAME	Rue des Coquelicots	12	4053	EMBOURG	62022	CHAUFONTAINE

Code Canton	Canton scolaire	Maternel	Primaire	TEL	FAX	E MAIL	DIRECTION			CARACTERE	CONFESSION	RESEAU	Date Fermeture
611	Aywaille	X	X	04-383 66 17	04-383 66 17	ec001813@adm.cfwb.be	MONSIEUR	ROBERT	DETRIXHE	Confessionnel	CATHOLIQUE	Libre confessionnel	
625	Ans	X	X	04-263 20 87		ec001818@adm.cfwb.be	MADAME	ANNE	DE WALEFFE	Confessionnel	CATHOLIQUE	Libre confessionnel	
625	Ans	X	X	04-226 59 10	04-234 61 35	ec001823@adm.cfwb.be	MADAME	CHRISTINE	MOTTART	Confessionnel	CATHOLIQUE	Libre confessionnel	
625	Ans	X	X	04-263 75 11	04-263 75 11	ec001824@adm.cfwb.be	MADAME	VINCENT	KRINS	Confessionnel	CATHOLIQUE	Libre confessionnel	
625	Ans	X	X	04-263 00 54	04-263 00 54	ec001825@adm.cfwb.be	MONSIEUR	PHILIPPE	LESCEUX	Confessionnel	CATHOLIQUE	Libre confessionnel	
612	Flemalle	X	X	04-263 23 33		ec001831@adm.cfwb.be	MADAME	MARIANNE	WINAND	Confessionnel	CATHOLIQUE	Libre confessionnel	
611	Aywaille	X	X	04-384 48 51	04-384 48 51	ec001836@adm.cfwb.be	MONSIEUR	ALAIN	SNEEPERS	Confessionnel	CATHOLIQUE	Libre confessionnel	
611	Aywaille	X	X	04-384 41 78	04-384 69 91	ec001840@adm.cfwb.be	MONSIEUR	CHRISTIAN	DEWIT	Confessionnel	CATHOLIQUE	Libre confessionnel	
621	Herstal	X	X	04-286 23 29	04-286 23 29	ec001842@adm.cfwb.be	MADAME	DENISE	BRASSINNE	Confessionnel	CATHOLIQUE	Libre confessionnel	
632	Soumagne	X	X	04-358 33 62	04-358 33 62	ec001847@adm.cfwb.be	MADAME	MARIE-JOSE	DERKENNE	Confessionnel	CATHOLIQUE	Libre confessionnel	
632	Soumagne	X	X	04-362 45 52	04-362 45 52	ec001848@adm.cfwb.be	MONSIEUR	SERGE	MARLIER	Confessionnel	CATHOLIQUE	Libre confessionnel	
611	Aywaille	X	X	04-365 73 76	04-365 73 76	ec001854@adm.cfwb.be	MONSIEUR	GILLAIN	REMY	Confessionnel	CATHOLIQUE	Libre confessionnel	
611	Aywaille	X	X	04-365 75 06		ec001858@adm.cfwb.be	MONSIEUR	VINCENT	BLAISE	Confessionnel	CATHOLIQUE	Libre confessionnel	

P O	Dénomination	Rue	N°	Code p	Localité	Code IN	Commune
713	ECOLE LIBRES COMBLAIN-POULSEUR A.S.B.L.	Rue des Grottes	29	4170	COMBLAIN- AU-PONT	62026	COMBLAIN-AU- PONT
713	ECOLE LIBRES COMBLAIN-POULSEUR A.S.B.L.	Rue des Grottes	29	4170	COMBLAIN- AU-PONT	62026	COMBLAIN-AU- PONT
702	ECOLE CHRETIENNES D'ESNEUX-TILFF A.S.B.L.	Rue du Monument	16	4130	ESNEUX	62032	ESNEUX
702	ECOLE CHRETIENNES D'ESNEUX-TILFF A.S.B.L.	Rue du Monument	16	4130	ESNEUX	62032	ESNEUX
756	A.S.B.L. ENSEIGNEMENT CATHOLIQUE DE FLERON	Rue de l'Eglise	22	4620	FLERON	62038	FLERON
756	A.S.B.L. ENSEIGNEMENT CATHOLIQUE DE FLERON	Rue de l'Eglise	22	4620	FLERON	62038	FLERON
756	A.S.B.L. ENSEIGNEMENT CATHOLIQUE DE FLERON	Rue de l'Eglise	22	4620	FLERON	62038	FLERON
629	ECOLE PRIMAIRE ET MATERNELLE LIBRE	Rue Elisa Dumonceau	75	4040	HERSTAL	62051	HERSTAL
692	ECOLE CATHOLIQUES DE HERSTAL A.S.B.L.	Place de la Licourt	52	4040	HERSTAL	62051	HERSTAL
692	ECOLE CATHOLIQUES DE HERSTAL A.S.B.L.	Place de la Licourt	52	4040	HERSTAL	62051	HERSTAL
692	ECOLE CATHOLIQUES DE HERSTAL A.S.B.L.	Place de la Licourt	52	4040	HERSTAL	62051	HERSTAL
692	ECOLE CATHOLIQUES DE HERSTAL A.S.B.L.	Place de la Licourt	52	4040	HERSTAL	62051	HERSTAL
265	COMITE DE L'ECOLE LIBRE SUBV.PRIMAIRE ET GARD.	Rue du Pairoux	2	4451	VOROUX-LEZ- LIERS	62060	JUPRELLE
737	ECOLE LIBRES PAROISSIALES DE JUPILLE A.S.B.L.	Rue Gît-le-Coq	33	4020	JUPILLE-SUR- MEUSE	62063	LIEGE

N° FASE	ENTITE	ZONE		OSPAC	Dénomination	Rue	N°	Code p	Localité	Code INS	Commune
1863	411	4	(O) ECOLE PRIMAIRE LIBRE SUBVENTIONNEE SACRE-COEUR Rue des Ecoles 7 4171 COMBLAIN-AU-PONT	O	ECOLE PRIMAIRE LIBRE SUBVENTIONNEE SACRE-COEUR	Rue des Ecoles	7	4171	POULSEUR	62026	COMBLAIN-AU- PONT
1864	411	4	(O) ECOLE FONDAMENTALE LIBRE SUBVENTIONNEE SAINT-JOSEPH Rue des Grottes 29 4170 COMBLAIN-AU-PONT	O	ECOLE FONDAMENTALE LIBRE SUBVENTIONNEE SAINT-JOSEPH	Rue des Grottes	29	4170	COMBLAIN- AU-PONT	62026	COMBLAIN-AU- PONT
1869	411	4	(O) ECOLE FONDAMENTALE LIBRE SUBVENTIONNEE Rue Simonis 7 4130 ESNEUX	O	ECOLE FONDAMENTALE LIBRE SUBVENTIONNEE	Rue Simonis	7	4130	ESNEUX	62032	ESNEUX
1872	411	4	(O) ECOLE FONDAMENTALE LIBRE SUBVENTIONNEE Avenue Laboulle 146 4130 ESNEUX	O	ECOLE FONDAMENTALE LIBRE SUBVENTIONNEE	Avenue Laboulle	146	4130	TILFF	62032	ESNEUX
1878	432	4	(O) ECOLE FONDAMENTALE LIBRE SUBVENTIONNEE SAINTE-JULIENNE Rue Saint-Laurent 39 4620 FLERON	O	ECOLE FONDAMENTALE LIBRE SUBVENTIONNEE SAINTE-JULIENNE	Rue Saint-Laurent	39	4620	FLERON	62038	FLERON
1879	432	4	(O) ECOLE FONDAMENTALE LIBRE SUBVENTIONNEE SAINTE-JULIENNE Rue du Bac 10 4620 FLERON	O	ECOLE FONDAMENTALE LIBRE SUBVENTIONNEE SAINTE-JULIENNE	Rue du Bac	10	4620	FLERON	62038	FLERON
1883	432	4	(O) ECOLE FONDAMENTALE LIBRE SUBVENTIONNEE Rue Colonel Piron 20 4624 FLERON	O	ECOLE FONDAMENTALE LIBRE SUBVENTIONNEE	Rue Colonel Piron	20	4624	ROMSEE	62038	FLERON
1892	421	4	(O) ECOLE PRIMAIRE ET MATERNELLE LIBRE SUBVENTIONNEE Rue Elisa Dumonceau 75 4040 HERSTAL	O	ECOLE PRIMAIRE ET MATERNELLE LIBRE SUBVENTIONNEE	Rue Elisa Dumonceau	75	4040	HERSTAL	62051	HERSTAL
1894	421	4	(O) ECOLE PRIMAIRE LIBRE SUBVENTIONNEE Rue Basse Préalée 115 4040 HERSTAL	O	ECOLE PRIMAIRE LIBRE SUBVENTIONNEE	Rue Basse Préalée	115	4040	HERSTAL	62051	HERSTAL
1895	421	4	(O) ECOLE LIBRE SUBVENTIONNEE Rue de Hermée 13 4040 HERSTAL	O	ECOLE LIBRE SUBVENTIONNEE	Rue de Hermée	13	4040	HERSTAL	62051	HERSTAL
1896	421	4	(O) ECOLE LIBRE SUBVENTIONNEE NOTRE-DAME Rue de l'Ecole Technique 22 4040 HERSTAL	O	ECOLE LIBRE SUBVENTIONNEE NOTRE-DAME	Rue de l'Ecole Technique	22	4040	HERSTAL	62051	HERSTAL
1908	421	4	(O) ECOLE PRIMAIRE LIBRE SUBVENTIONNEE Rue Ferdinand Nicolay 27 4041 HERSTAL	O	ECOLE PRIMAIRE LIBRE SUBVENTIONNEE	Rue Ferdinand Nicolay	27	4041	VOTTEM	62051	HERSTAL
1911	425	4	(O) ECOLE DE L'ENFANT-JESUS Rue du Pairoux 2 4451 JUPRELLE	O	ECOLE DE L'ENFANT- JESUS	Rue du Pairoux	2	4451	VOROUX- LEZ-LIERS	62060	JUPRELLE
1952	403	4	(O) ECOLE PRIMAIRE LIBRE SUBVENTIONNEE SAINT- PIERRE FOURIER - SAINT-AMAND Rue Charlemagne 80 4020 LIEGE	O	ECOLE PRIMAIRE LIBRE SUBVENTIONNEE SAINT- PIERRE FOURIER - SAINT-AMAND	Rue Charlemagne	80	4020	JUPILLE- SUR-MEUSE	62063	LIEGE

Code Canton	Canton scolaire	Maternel	Primaire	TEL	FAX	E MAIL	DIRECTION			CARACTERE	CONFESSION	RESEAU	Date Fermeture
611	Aywaille	X	X	04-380 46 00	04-380 46 00	ec001863@adm.cfwb.be	MADAME	ANNETTE	RANDAXHE	Confessionnel	CATHOLIQUE	Libre confessionnel	
611	Aywaille	X	X	04-369 35 35	04-369 35 35	ec001864@adm.cfwb.be	MONSIEUR	MICHEL	JANSSENS	Confessionnel	CATHOLIQUE	Libre confessionnel	
611	Aywaille	X	X	04-380 30 07	04-380 30 07	ec001869@adm.cfwb.be	MONSIEUR	JACOB	ERIC	Confessionnel	CATHOLIQUE	Libre confessionnel	
611	Aywaille	X	X	04-388 14 60	04-383 79 18	ec001872@adm.cfwb.be	MONSIEUR	JEAN	PAPY	Confessionnel	CATHOLIQUE	Libre confessionnel	
632	Soumagne	X	X	04-358 51 55	04-358 51 55	ec001878@adm.cfwb.be	MONSIEUR	DANIEL	SCHOONBROODT	Confessionnel	CATHOLIQUE	Libre confessionnel	
632	Soumagne	X	X	04-358 28 28	04-358 51 22	ec001879@adm.cfwb.be	MONSIEUR	MICHEL	GALASYKA	Confessionnel	CATHOLIQUE	Libre confessionnel	
632	Soumagne	X	X	04-358 25 75	04-358 25 75	ec001883@adm.cfwb.be	MADAME	RITA	DEVLIEGER	Confessionnel	CATHOLIQUE	Libre confessionnel	
621	Herstal	X	X	04-264 41 78	04-248 15 36	ec001892@adm.cfwb.be	MADAME	CLAIRE	HARDY	Confessionnel	CATHOLIQUE	Libre confessionnel	
621	Herstal	X	X	04-264 19 39	04-264 19 39	ec001894@adm.cfwb.be	MADAME	BRIGITTE	BURY	Confessionnel	CATHOLIQUE	Libre confessionnel	
621	Herstal	X	X	04-264 19 62	04-264 89 48	ec001895@adm.cfwb.be	MADAME	MICHELE	ROGIEN	Confessionnel	CATHOLIQUE	Libre confessionnel	
621	Herstal	X	X	04-264 36 42	04-278 43 21	ec001896@adm.cfwb.be	MADAME	MARIE-PAULE	DESSAINT	Confessionnel	CATHOLIQUE	Libre confessionnel	
621	Herstal	X	X	04-227 10 67	04-227 10 67	ec001908@adm.cfwb.be	MONSIEUR	MICHEL	TOMSIN	Confessionnel	CATHOLIQUE	Libre confessionnel	
621	Herstal	X	X	04-278 48 87	04-278 48 87	ec001911@adm.cfwb.be	MONSIEUR	JEAN-LOUIS	CONSTANT	Confessionnel	CATHOLIQUE	Libre confessionnel	
624	Liège C		X	04-362 65 76	04-387 65 72	ec001952@adm.cfwb.be	MONSIEUR	JEAN-LOUIS	STANS	Confessionnel	CATHOLIQUE	Libre confessionnel	

P O	Dénomination	Rue	N°	Code p	Localité	Code IN	Commune
737	ECOLES LIBRES PAROISSIALES DE JUPILLE A.S.B.L.	Rue Gît-le-Coq	33	4020	JUPILLE-SUR-MEUSE	62063	LIEGE
749	ECOLES PAROISSIALES DE BRESSOUX ET ROBERMONT	Rue Tanixhe	27	4020	BRESSOUX	62063	LIEGE
285	A.S.B.L. COMITE DIRECTEUR DES ECOLES LIBRES DE GRIVEGNEE	Rue Belvaux	17	4030	GRIVEGNEE	62063	LIEGE
525	A.S.B.L. ECOLE FONDAMENTALE LIBRE DE CHENEE	Rue Hippolyte Cornet	11	4032	CHENEE	62063	LIEGE
749	ECOLES PAROISSIALES DE BRESSOUX ET ROBERMONT	Rue Tanixhe	27	4020	BRESSOUX	62063	LIEGE
389	COMITE SCOLAIRE DES ECOLES LIBRES DE LA PAROISSE SAINT-VINCENT	Quai Mativa	45	4020	LIEGE	62063	LIEGE
975	LES ECOLES ET INSTITUT SAINTE-VERONIQUE - MARIE-JOSE A.S.B.L.	Rue Rennequin Sualem	15	4000	LIEGE	62063	LIEGE
101	A.S.B.L. INSTITUT SAINT-MAUR - LIEGE	Rue des Hirondelles	73	4000	LIEGE	62063	LIEGE
328	COMITE SCOLAIRE CATHOLIQUE DE LIEGE-OUEST A.S.B.L.	Rue Sainte-Marguerite	64	4000	LIEGE	62063	LIEGE
932	A.S.B.L. INSTITUT SAINT-PAUL	Rue Rouveroy	1	4000	LIEGE	62063	LIEGE
389	COMITE SCOLAIRE DES ECOLES LIBRES DE LA PAROISSE SAINT-VINCENT	Quai Mativa	45	4020	LIEGE	62063	LIEGE
1311	OEUVRES SCOLAIRES CATHOLIQUES "AMERCOEUR-OUTREMEUSE"	Rue Jean d'Outremeuse	61	4020	LIEGE	62063	LIEGE
1311	OEUVRES SCOLAIRES CATHOLIQUES "AMERCOEUR-OUTREMEUSE"	Rue Jean d'Outremeuse	61	4020	LIEGE	62063	LIEGE
912	INSTITUT SAINT-FOY A.S.B.L.	Rue Saint-Léonard	351	4000	LIEGE	62063	LIEGE

N° FASE	ENTITE	ZONE		OSPAC	Dénomination	Rue	N°	Code p	Localité	Code INS	Commune
1953	403	4	(O) ECOLE FONDAMENTALE LIBRE SUBVENTIONNEE SAINT-PIERRE FOURIER - SAINT-AMAND Rue Charlemagne 84 4020 LIEGE	O	ECOLE FONDAMENTALE LIBRE SUBVENTIONNEE SAINT-PIERRE FOURIER - SAINT-AMAND	Rue Charlemagne	84	4020	JUPILLE-SUR-MEUSE	62063	LIEGE
1954	402	4	(O) ECOLE PRIMAIRE LIBRE SUBVENTIONNEE Rue des Fortifications 10 4030 LIEGE	O	ECOLE PRIMAIRE LIBRE SUBVENTIONNEE	Rue des Fortifications	10	4030	GRIVEGNEE	62063	LIEGE
1955	403	4	(O) ECOLE PRIMAIRE LIBRE SUBVENTIONNEE SAINT-JOSEPH - SAINTE-ODILE Rue de Herve 667 4030 LIEGE	O	ECOLE PRIMAIRE LIBRE SUBVENTIONNEE SAINT-JOSEPH - SAINTE-ODILE	Rue de Herve	667	4030	GRIVEGNEE	62063	LIEGE
1956	403	4	(O) ECOLE FONDAMENTALE LIBRE DE CHENEE Rue Hippolyte Cornet 11 4032 LIEGE	O	ECOLE FONDAMENTALE LIBRE DE CHENEE	Rue Hippolyte Cornet	11	4032	CHENEE	62063	LIEGE
1958	402	4	(O) ECOLE PRIMAIRE LIBRE SUBVENTIONNEE Rue Tanixhe 27 4020 LIEGE	O	ECOLE PRIMAIRE LIBRE SUBVENTIONNEE	Rue Tanixhe	27	4020	BRESSOUX	62063	LIEGE
1959	402	4	(O) ECOLE PRIMAIRE ET MATERNELLE LIBRE SUBVENTIONNEE Quai Mativa 45 4020 LIEGE	O	ECOLE PRIMAIRE ET MATERNELLE LIBRE SUBVENTIONNEE	Quai Mativa	45	4020	LIEGE	62063	LIEGE
1960	401	4	(O) ECOLE PRIMAIRE LIBRE SUBVENTIONNEE SAINTE-VERONIQUE Rue Rennequin Sualem 25 4000 LIEGE	O	ECOLE PRIMAIRE LIBRE SUBVENTIONNEE SAINTE-VERONIQUE	Rue Rennequin Sualem	25	4000	LIEGE	62063	LIEGE
1962	401	4	(O) ECOLE PRIMAIRE LIBRE SUBVENTIONNEE Rue des Hirondelles 73 4000 LIEGE	O	ECOLE PRIMAIRE LIBRE SUBVENTIONNEE	Rue des Hirondelles	73	4000	LIEGE	62063	LIEGE
1963	402	4	(O) INSTITUT SAINT-JOSEPH - SAINTE-MARIE SECTION FONDAMENTALE Rue Sainte-Marguerite 64 4000 LIEGE	O	INSTITUT SAINT-JOSEPH - SAINTE-MARIE SECTION FONDAMENTALE	Rue Sainte-Marguerite	64	4000	LIEGE	62063	LIEGE
1964	401	4	(O) ECOLE PRIMAIRE LIBRE SUBVENTIONNEE INSTITUT SAINT-PAUL Rue Rouveroy 1 4000 LIEGE	O	ECOLE PRIMAIRE LIBRE SUBVENTIONNEE INSTITUT SAINT-PAUL	Rue Rouveroy	1	4000	LIEGE	62063	LIEGE
1965	402	4	(O) ECOLE PRIMAIRE LIBRE SUBVENTIONNEE Rue Richard Heintz 16 4020 LIEGE	O	ECOLE PRIMAIRE LIBRE SUBVENTIONNEE	Rue Richard Heintz	16	4020	LIEGE	62063	LIEGE
1966	402	4	(O) ECOLE MATERNELLE ET PRIMAIRE LIBRE SUBVENTIONNEE SAINT-ANDRE Rue de la Loi 48 4020 LIEGE	O	ECOLE MATERNELLE ET PRIMAIRE LIBRE SUBVENTIONNEE SAINT-ANDRE	Rue de la Loi	48	4020	LIEGE	62063	LIEGE
1967	402	4	(O) ECOLE FONDAMENTALE LIBRE SUBVENTIONNEE Rue des Prébendiers 13 4020 LIEGE	O	ECOLE FONDAMENTALE LIBRE SUBVENTIONNEE	Rue des Prébendiers	13	4020	LIEGE	62063	LIEGE
1968	402	4	(O) ECOLE LIBRE SUBVENTIONNEE - INSTITUT SAINTE-FOY Rue Saint-Léonard 351 4000 LIEGE	O	ECOLE LIBRE SUBVENTIONNEE - INSTITUT SAINTE-FOY	Rue Saint-Léonard	351	4000	LIEGE	62063	LIEGE

Code Canton	Canton scolaire	Maternel	Primaire	TEL	FAX	E MAIL	DIRECTION			CARACTERE	CONFESSION	RESEAU	Date Fermeture
624	Liège C	X	X	04-362 34 00	04-387 65 72	ec001953@adm.cfwb.be	MADAME	CORINNE	NAHAN	Confessionnel	CATHOLIQUE	Libre confessionnel	
624	Liège C	X	X	04-341 03 57	04-341 03 57	ec001954@adm.cfwb.be	MADAME	SUZANNE	NOCKELS	Confessionnel	CATHOLIQUE	Libre confessionnel	
624	Liège C	X	X	04-365 00 82	04-365 00 82	ec001955@adm.cfwb.be	MADAME	JEANNINE	SENDEN	Confessionnel	CATHOLIQUE	Libre confessionnel	
624	Liège C	X	X	04-365 94 36	04-365 94 36	ec001956@adm.cfwb.be	MADAME	LILIANE	JEANMOYE	Confessionnel	CATHOLIQUE	Libre confessionnel	
623	Liège B	X	X	04-341 41 51	04-341 41 51	ec001958@adm.cfwb.be	MADAME	ARLETTE	TROISFONTAINES	Confessionnel	CATHOLIQUE	Libre confessionnel	
623	Liège B	X	X	04-342 33 67	04-342 33 67	ec001959@adm.cfwb.be	MADAME	VIVIANE	FERON	Confessionnel	CATHOLIQUE	Libre confessionnel	
622	Liège A		X	04-252 43 94	04-254 33 62	ec001960@adm.cfwb.be	MONSIEUR	MARCEL	BOUHON	Confessionnel	CATHOLIQUE	Libre confessionnel	
622	Liège A	X	X	04-253 08 91	04-253 08 91	ec001962@adm.cfwb.be	MONSIEUR	JOSE	VANDECLEE	Confessionnel	CATHOLIQUE	Libre confessionnel	
622	Liège A	X	X	04-224 04 47		ec001963@adm.cfwb.be	MADAME	VIVIANE MONACELLI	NICOLAY	Confessionnel	CATHOLIQUE	Libre confessionnel	
622	Liège A		X	04-222 13 95	04-223 74 49	ec001964@adm.cfwb.be	MADAME	MARIE-PAULE	MEEEX	Confessionnel	CATHOLIQUE	Libre confessionnel	
623	Liège B	X	X	04-343 20 15	04-343 20 15	ec001965@adm.cfwb.be	MONSIEUR	FELIX	DERISON	Confessionnel	CATHOLIQUE	Libre confessionnel	
623	Liège B	X	X	04-342 09 16	04-342 09 16	ec001966@adm.cfwb.be	MADAME	JOSEPHINE	LORQUET	Confessionnel	CATHOLIQUE	Libre confessionnel	
623	Liège B	X	X	04-343 31 86	04-343 31 86	ec001967@adm.cfwb.be	MONSIEUR	JACQUES	ANDRE	Confessionnel	CATHOLIQUE	Libre confessionnel	
623	Liège B	X	X	04-227 73 95	04-227 73 95	ec001968@adm.cfwb.be	MADAME	ARLETTE	SAUFNAY	Confessionnel	CATHOLIQUE	Libre confessionnel	

P O	Dénomination	Rue	N°	Code p	Localité	Code IN	Commune
401	COMITE SCOLAIRE DES ECOLES ST-SEBASTIEN, ST-JEAN ET ST-JOSEPH DES BRUYERES	Cour Saint-Gilles	28	4000	LIEGE	62063	LIEGE
1306	OEUVRES DE DON BOSCO	Rue des Wallons	63	4000	LIEGE	62063	LIEGE
429	COMITE SCOLAIRE PAROISSIAL SAINT-JEAN A.S.B.L.	Place Xavier Neujean	35	4000	LIEGE	62063	LIEGE
330	COMITE SCOLAIRE DE L' ECOLE FONDAMENTALE SAINT-SEPULCRE	Rue du Général Bertrand	3	4000	LIEGE	62063	LIEGE
581	ECOLE LIBRE SAINT-LOUIS AU THIER-A-LIEGE	Rue du Haut Pavé	67	4000	LIEGE	62063	LIEGE
539	ECOLE FONDAMENTALE SAINT-CHRISTOPHE	Place Saint-Christophe	4	4000	LIEGE	62063	LIEGE
102	A.S.B.L. INSTITUT SAINT-REMI ET SAINTE-WALBURGE	Vieille Voie de Tongres	25	4000	LIEGE	62063	LIEGE
207	CENTRE SCOLAIRE SAINT-BENOIT - SAINT-SERVAIS ASBL	Rue Saint-Gilles	106	4000	LIEGE	62063	LIEGE
475	COMMUNAUTE EDUCATIVE SAINT-ELOI - SAINT-REMI (ANGLEUR) A.S.B.L.	Rue Vaudrée	102	4031	ANGLEUR	62063	LIEGE
651	ECOLE SAINT-JEAN-MARIE SART-TILMAN A.S.B.L.	Rue Françoise Bernheim	4	4031	ANGLEUR	62063	LIEGE
332	A.S.B.L. ECOLE SAINT-ETIENNE-SAINTE-ALBERT	Rue de Visé	693	4020	LIEGE	62063	LIEGE
206	CENTRE SCOLAIRE SAINT-BARTHELEMY A.S.B.L.	En-Hors-Château	49	4000	LIEGE	62063	LIEGE
374	COMITE SCOLAIRE DE L'INSTITUT SAINT-LOUIS	Place Ferrer	11	4000	LIEGE	62063	LIEGE
975	LES ECOLES ET INSTITUT SAINTE-VERONIQUE - MARIE-JOSE A.S.B.L.	Rue Rennequin Sualem	15	4000	LIEGE	62063	LIEGE

N° FASE	ENTITE	ZONE		OSPAC	Dénomination	Rue	N°	Code p	Localité	Code INS	Commune
1969	401	4	(O) ECOLE SAINT-SEBASTIEN Cour Saint-Gilles 27 4000 LIEGE	O	ECOLE SAINT-SEBASTIEN	Cour Saint-Gilles	27	4000	LIEGE	62063	LIEGE
1970	401	4	(O) ECOLE PRIMAIRE ET MATERNELLE LIBRE SUBVENTIONNEE DON BOSCO Rue des Wallons 63 4000 LIEGE	O	ECOLE PRIMAIRE ET MATERNELLE LIBRE SUBVENTIONNEE DON BOSCO	Rue des Wallons	63	4000	LIEGE	62063	LIEGE
1971	401	4	(O) ECOLE PRIMAIRE LIBRE SUBVENTIONNEE Place Xavier Neujean 35 4000 LIEGE	O	ECOLE PRIMAIRE LIBRE SUBVENTIONNEE	Place Xavier Neujean	35	4000	LIEGE	62063	LIEGE
1972	402	4	(O) ECOLE FONDAMENTALE LIBRE SUBVENTIONNEE Rue du Général Bertrand 3 4000 LIEGE	O	ECOLE FONDAMENTALE LIBRE SUBVENTIONNEE	Rue du Général Bertrand	3	4000	LIEGE	62063	LIEGE
1973	402	4	(O) ECOLE MATERNELLE ET PRIMAIRE LIBRE SUBVENTIONNEE Rue du Haut Pavé 67 4000 LIEGE	O	ECOLE MATERNELLE ET PRIMAIRE LIBRE SUBVENTIONNEE	Rue du Haut Pavé	67	4000	LIEGE	62063	LIEGE
1974	401	4	(O) ECOLE FONDAMENTALE LIBRE SUBVENTIONNEE SAINT-CHRISTOPHE Place Saint-Christophe 4 4000 LIEGE	O	ECOLE FONDAMENTALE LIBRE SUBVENTIONNEE SAINT-CHRISTOPHE	Place Saint-Christophe	4	4000	LIEGE	62063	LIEGE
1975	402	4	(O) INSTITUT SAINT-REMI ET SAINTE-WALBURGE Vieille Voie de Tongres 25 4000 LIEGE	O	INSTITUT SAINT-REMI ET SAINTE-WALBURGE	Vieille Voie de Tongres	25	4000	LIEGE	62063	LIEGE
1976	401	4	(O) ECOLE FONDAMENTALE SAINT-BENOIT SAINT- SERVAIS Boulevard d'Avroy 54 4000 LIEGE	O	ECOLE FONDAMENTALE SAINT-BENOIT SAINT- SERVAIS	Boulevard d'Avroy	54	4000	LIEGE	62063	LIEGE
1977	403	4	(O) ECOLE FONDAMENTALE LIBRE SUBVENTIONNEE INSTITUT SAINT-ELOI - SAINT-REMI Rue Vaudrée 102 4031 LIEGE	O	ECOLE FONDAMENTALE LIBRE SUBVENTIONNEE INSTITUT SAINT-ELOI - SAINT-REMI	Rue Vaudrée	102	4031	ANGLEUR	62063	LIEGE
1978	403	4	(O) ECOLE FONDAMENTALE LIBRE SUBVENTIONNEE SAINT-JEAN-MARIE Rue Françoise Bernheim 4 4031 LIEGE	O	ECOLE FONDAMENTALE LIBRE SUBVENTIONNEE SAINT-JEAN-MARIE	Rue Françoise Bernheim	4	4031	ANGLEUR	62063	LIEGE
2070	403	4	(O) ECOLE LIBRE FONDAMENTALE SAINT-ETIENNE- SAINT-ALBERT Rue de Visé 693 4020 LIEGE	O	ECOLE LIBRE FONDAMENTALE SAINT- ETIENNE-SAINT-ALBERT	Rue de Visé	693	4020	LIEGE	62063	LIEGE
2074	402	4	(O) CENTRE SCOLAIRE SAINT-BARTHELEMY En-Hors-Château 49 4000 LIEGE	O	CENTRE SCOLAIRE SAINT-BARTHELEMY	En-Hors-Château	49	4000	LIEGE	62063	LIEGE
2078	401	4	(O) ECOLE PRIMAIRE ET MATERNELLE LIBRE SUBVENTIONNEE INSTITUT SAINT-LOUIS Place Ferrer 11 4000 LIEGE	O	ECOLE PRIMAIRE ET MATERNELLE LIBRE SUBVENTIONNEE INSTITUT SAINT-LOUIS	Place Ferrer	11	4000	LIEGE	62063	LIEGE
2083	401	4	(O) ECOLE MATERNELLE AUTONOME LIBRE SUBVENTIONNEE Rue Louvrex 96 4000 LIEGE	O	ECOLE MATERNELLE AUTONOME LIBRE SUBVENTIONNEE	Rue Louvrex	96	4000	LIEGE	62063	LIEGE

Code Canton	Canton scolaire	Maternel	Primaire	TEL	FAX	E MAIL	DIRECTION			CARACTERE	CONFESSION	RESEAU	Date Fermeture
622	Liège A	X	X	04-252 56 67		ec001969@adm.cfwb.be	MONSIEUR	MARCEL	MOREAU	Confessionnel	CATHOLIQUE	Libre confessionnel	
622	Liège A	X	X	04-252 64 35	04-252 64 35	ec001970@adm.cfwb.be	MADAME	ANNA-LOUISA	RENTORE	Confessionnel	CATHOLIQUE	Libre confessionnel	
622	Liège A	X	X	04-223 15 44	04-223 15 44	ec001971@adm.cfwb.be	MONSIEUR	BERNARD	MUNSTERS	Confessionnel	CATHOLIQUE	Libre confessionnel	
622	Liège A	X	X	04-226 07 51	04-226 07 51	ec001972@adm.cfwb.be	MONSIEUR	HENRI	MASSART	Confessionnel	CATHOLIQUE	Libre confessionnel	
623	Liège B	X	X	04-227 06 47	04-227 06 47	ec001973@adm.cfwb.be	MONSIEUR	JEAN-PAUL	PIRSON	Confessionnel	CATHOLIQUE	Libre confessionnel	
622	Liège A	X	X	04-222 15 93	04-222 15 93	ec001974@adm.cfwb.be	MONSIEUR	CHRISTOPHE	DUVIVIER	Confessionnel	CATHOLIQUE	Libre confessionnel	
623	Liège B	X	X	04-226 26 81	04-226 26 81	ec001975@adm.cfwb.be	MADAME	MARIE	DEBOUCHEZ	Confessionnel	CATHOLIQUE	Libre confessionnel	
622	Liège A	X	X	04-223 36 72	04-220 60 93	ec001976@adm.cfwb.be	MADAMOISELLE	MAGGY	MARNETTE	Confessionnel	CATHOLIQUE	Libre confessionnel	
624	Liège C	X	X	04-365 45 21	04-365 45 21	ec001977@adm.cfwb.be	MONSIEUR	HENRI	SCHOLL	Confessionnel	CATHOLIQUE	Libre confessionnel	
624	Liège C	X	X	04-365 40 40	04-365 40 40	ec001978@adm.cfwb.be	MADAME	CHRISTIANE	SCHYNS	Confessionnel	CATHOLIQUE	Libre confessionnel	
624	Liège C	X	X	04-362 69 24	04-362 69 24	ec002070@adm.cfwb.be	MADAME	BERNADETTE	DEGUELDRE	Confessionnel	CATHOLIQUE	Libre confessionnel	
623	Liège B	X	X	04-223 31 55	04-222 38 52	ec002074@adm.cfwb.be	MONSIEUR	ANDRE	THIRY	Confessionnel	CATHOLIQUE	Libre confessionnel	
622	Liège A	X	X	04-252 12 04	04-252 12 04	ec002078@adm.cfwb.be	MADAME	MURIELLE	HONNAY	Confessionnel	CATHOLIQUE	Libre confessionnel	
622	Liège A	X		04-252 80 45	04-252 80 45	ec002083@adm.cfwb.be	MADAME	ANNE	CEULEMANS	Confessionnel	CATHOLIQUE	Libre confessionnel	

P O	Dénomination	Rue	N°	Code p	Localité	Code IN	Commune
932	A.S.B.L. INSTITUT SAINT-PAUL	Rue Rouveroy	1	4000	LIEGE	62063	LIEGE
401	COMITE SCOLAIRE DES ECOLES ST-SEBASTIEN, ST-JEAN ET ST-JOSEPH DES BRUYERES	Cour Saint-Gilles	28	4000	LIEGE	62063	LIEGE
285	A.S.B.L. COMITE DIRECTEUR DES ECOLES LIBRES DE GRIVEGNEE	Rue Belvaux	17	4030	GRIVEGNEE	62063	LIEGE
691	ECOLES CATHOLIQUES DE HACCOURT-HERMALLE-HEURE-VIVEGNIS A.S.B.L.	Rue Riga	85	4684	HACCOURT	62079	OUPEYE
43	A.S.B.L. COMITE SCOLAIRE DE L'ECOLE LIBRE SAINT-ANDRE	Rue du Roi Albert	193	4680	OUPEYE	62079	OUPEYE
45	A.S.B.L. COMITE SCOLAIRE DE L'ECOLE SAINT-JOSEPH D' HERMEE	Rue du Vieux Maieur	2 A	4680	HERMEE	62079	OUPEYE
727	ECOLES LIBRES DE MONTEGNEE ET DE GRACE	Rue Thierbise	64	4420	MONTEGNEE	62093	SAINT-NICOLAS
394	COMITE SCOLAIRE DES ECOLES LIBRES DE SAINT-NICOLAS-TILLEUR	Rue Francisco Ferrer	2	4420	SAINT-NICOLAS	62093	SAINT-NICOLAS
394	COMITE SCOLAIRE DES ECOLES LIBRES DE SAINT-NICOLAS-TILLEUR	Rue Francisco Ferrer	2	4420	SAINT-NICOLAS	62093	SAINT-NICOLAS
286	COMITE DIRECTEUR DES ECOLES LIBRES DE SERAING A.S.B.L.	Place Merlot	5	4100	SERAING	62096	SERAING
286	COMITE DIRECTEUR DES ECOLES LIBRES DE SERAING A.S.B.L.	Place Merlot	5	4100	SERAING	62096	SERAING
286	COMITE DIRECTEUR DES ECOLES LIBRES DE SERAING A.S.B.L.	Place Merlot	5	4100	SERAING	62096	SERAING
286	COMITE DIRECTEUR DES ECOLES LIBRES DE SERAING A.S.B.L.	Place Merlot	5	4100	SERAING	62096	SERAING

N° FASE	ENTITE	ZONE		OSPAC	Dénomination	Rue	N°	Code p	Localité	Code INS	Commune
2084	401	4	(O) ECOLE MATERNELLE LIBRE SUBVENTIONNEE Rue Rouveroy 1B 4000 LIEGE	O	ECOLE MATERNELLE LIBRE SUBVENTIONNEE	Rue Rouveroy	1B	4000	LIEGE	62063	LIEGE
2085	401	4	(O) ECOLE LIBRE SUBVENTIONNEE SAINT-JOSEPH DES BRUYERES Rue des Charmilles 60 4000 LIEGE	O	ECOLE LIBRE SUBVENTIONNEE SAINT- JOSEPH DES BRUYERES	Rue des Charmilles	60	4000	LIEGE	62063	LIEGE
2086	403	4	(O) ECOLE FONDAMENTALE LIBRE SUBVENTIONNEE SAINT-JOSEPH DE BELLEFLAMME Rue Belleflamme 139 4030 LIEGE	O	ECOLE FONDAMENTALE LIBRE SUBVENTIONNEE SAINT-JOSEPH DE BELLEFLAMME	Rue Belleflamme	139	4030	GRIVEGNEE	62063	LIEGE
2089	427	4	(O) ECOLE FONDAMENTALE LIBRE SUBVENTIONNEE DE HACCOURT-VIVEGNIS-WERIHET Rue de Liège 39 4684 OUPEYE	O	ECOLE FONDAMENTALE LIBRE SUBVENTIONNEE DE HACCOURT- VIVEGNIS-WERIHET	Rue de Liège	39	4684	HACCOURT	62079	OUPEYE
2090	427	4	(O) ECOLE FONDAMENTALE LIBRE SUBVENTIONNEE SAINT-ANDRE Rue du Roi Albert 193 4680 OUPEYE	O	ECOLE FONDAMENTALE LIBRE SUBVENTIONNEE SAINT-ANDRE	Rue du Roi Albert	193	4680	OUPEYE	62079	OUPEYE
2091	427	4	(O) ECOLE FONDAMENTALE LIBRE SUBVENTIONNEE Rue du Vieux Maieur 2A 4680 OUPEYE	O	ECOLE FONDAMENTALE LIBRE SUBVENTIONNEE	Rue du Vieux Maieur	2A	4680	HERMEE	62079	OUPEYE
2100	425	4	(O) ECOLE PRIMAIRE LIBRE SUBVENTIONNEE Rue Thierbise 64 4420 SAINT-NICOLAS	O	ECOLE PRIMAIRE LIBRE SUBVENTIONNEE	Rue Thierbise	64	4420	MONTEGNE E	62093	SAINTE-NICOLAS
2107	425	4	(O) ECOLE FONDAMENTALE LIBRE SUBVENTIONNEE Place Francisco Ferrer 15 4420 SAINT-NICOLAS	O	ECOLE FONDAMENTALE LIBRE SUBVENTIONNEE	Place Francisco Ferrer	15	4420	TILLEUR	62093	SAINTE-NICOLAS
2108	425	4	(O) ECOLE FONDAMENTALE LIBRE SUBVENTIONNEE Rue Francisco Ferrer 2 4420 SAINT-NICOLAS	O	ECOLE FONDAMENTALE LIBRE SUBVENTIONNEE	Rue Francisco Ferrer	2	4420	SAINTE- NICOLAS	62093	SAINTE-NICOLAS
2120	426	4	(O) ECOLE PRIMAIRE LIBRE SUBVENTIONNEE INSTITUT PROVIDENCE - NOTRE-DAME Rue Arnold de Lexhy 38 4101 SERAING	O	ECOLE PRIMAIRE LIBRE SUBVENTIONNEE INSTITUT PROVIDENCE - NOTRE-DAME	Rue Arnold de Lexhy	38	4101	JEMEPPE- SUR-MEUSE	62096	SERAING
2121	426	4	(O) ECOLE SAINT-MARTIN NOTRE-DAME Rue Franklin Roosevelt 129 4102 SERAING	O	ECOLE SAINT-MARTIN NOTRE-DAME	Rue Franklin Roosevelt	129	4102	OUGREE	62096	SERAING
2147	426	4	(O) ECOLE PRIMAIRE LIBRE SUBVENTIONNEE Rue du Pairay 33 4100 SERAING	O	ECOLE PRIMAIRE LIBRE SUBVENTIONNEE	Rue du Pairay	33	4100	SERAING	62096	SERAING
2148	426	4	(O) ECOLE LIBRE SUBVENTIONNEE SAINTE- THERESE Rue de la Fontaine 244 4100 SERAING	O	ECOLE LIBRE SUBVENTIONNEE SAINTE-THERESE	Rue de la Fontaine	244	4100	SERAING	62096	SERAING

Code Canton	Canton scolaire	Maternel	Primaire	TEL	FAX	E MAIL	DIRECTION			CARACTERE	CONFESSION	RESEAU	Date Fermeture
622	Liège A	X		04-222 16 20	04-223 74 49	ec002084@adm.cfwb.be	MADAME	ANNE	VANVINCKENROYE	Confessionnel	CATHOLIQUE	Libre confessionnel	
622	Liège A	X	X	04-252 02 42	04-252 02 42	ec002085@adm.cfwb.be	MADAME	FRANCOISE	DUFRASNE	Confessionnel	CATHOLIQUE	Libre confessionnel	
624	Liège C	X	X	04-342 90 22	04-342 90 22	ec002086@adm.cfwb.be	MONSIEUR	ANDRE	TILMAN	Confessionnel	CATHOLIQUE	Libre confessionnel	
627	Visé	X	X	04-379 28 06	04-246 55 15	ec002089@adm.cfwb.be	MADAME	MARIANNE	LODOMEZ	Confessionnel	CATHOLIQUE	Libre confessionnel	
627	Visé	X	X	04-264 52 50	04-264 52 50	ec002090@adm.cfwb.be	MONSIEUR	LOUIS	GILSON	Confessionnel	CATHOLIQUE	Libre confessionnel	
627	Visé	X	X	04-278 55 67		ec002091@adm.cfwb.be	MONSIEUR	RAOUL	DEJARDIN	Confessionnel	CATHOLIQUE	Libre confessionnel	
625	Ans	X	X	04-263 41 52	04-263 41 52	ec002100@adm.cfwb.be	MADAME	LORETTE	CONSTANT-DELTOUR	Confessionnel	CATHOLIQUE	Libre confessionnel	
625	Ans	X	X	04-233 71 73	04-233 71 73	ec002107@adm.cfwb.be	MONSIEUR	JEAN-MARIE	CHARLIER	Confessionnel	CATHOLIQUE	Libre confessionnel	
625	Ans	X	X	04-226 02 41		ec002108@adm.cfwb.be	MADAME	ANNE-MARIE	MELIN	Confessionnel	CATHOLIQUE	Libre confessionnel	
626	Seraing	X	X	04-233 76 51	04-233 76 51	ec002120@adm.cfwb.be	MADAME	MARIE-THERESE	FRESON	Confessionnel	CATHOLIQUE	Libre confessionnel	
626	Seraing	X	X	04-337 01 80	04-337 01 80	ec002121@adm.cfwb.be	MONSIEUR	ROGER	MONSEUR	Confessionnel	CATHOLIQUE	Libre confessionnel	
626	Seraing	X	X	04-337 04 96	04-336 68 33	ec002147@adm.cfwb.be	MONSIEUR	JACQUES	LIGOT	Confessionnel	CATHOLIQUE	Libre confessionnel	
626	Seraing	X	X	04-336 14 30	04-336 14 30	ec002148@adm.cfwb.be	MADAME	DANIELA	MARTELLO	Confessionnel	CATHOLIQUE	Libre confessionnel	

P O	Dénomination	Rue	N°	Code p	Localité	Code IN	Commune
286	COMITE DIRECTEUR DES ECOLES LIBRES DE SERAING A.S.B.L.	Place Merlot	5	4100	SERAING	62096	SERAING
379	COMITE SCOLAIRE DES ECOLES CATHOLIQUES DE SOUMAGNE A.S.B.L.	Rue de l'Egalité	76	4630	SOUMAGNE	62099	SOUMAGNE
379	COMITE SCOLAIRE DES ECOLES CATHOLIQUES DE SOUMAGNE A.S.B.L.	Rue de l'Egalité	76	4630	SOUMAGNE	62099	SOUMAGNE
379	COMITE SCOLAIRE DES ECOLES CATHOLIQUES DE SOUMAGNE A.S.B.L.	Rue de l'Egalité	76	4630	SOUMAGNE	62099	SOUMAGNE
379	COMITE SCOLAIRE DES ECOLES CATHOLIQUES DE SOUMAGNE A.S.B.L.	Rue de l'Egalité	76	4630	SOUMAGNE	62099	SOUMAGNE
711	ECOLE LIBRE CATHOLIQUES DE SPRIMONT-TROOZ A.S.B.L.	Rue de l'Hôtel de Ville	12 B	4140	SPRIMONT	62100	SPRIMONT
711	ECOLE LIBRE CATHOLIQUES DE SPRIMONT-TROOZ A.S.B.L.	Rue de l'Hôtel de Ville	12 B	4140	SPRIMONT	62100	SPRIMONT
711	ECOLE LIBRE CATHOLIQUES DE SPRIMONT-TROOZ A.S.B.L.	Rue de l'Hôtel de Ville	12 B	4140	SPRIMONT	62100	SPRIMONT
154	P.O. DES ECOLES FOND. CATHOLIQUES DE CHERATTE-BAS, LANAYE, RICHELLE ET VISE A.S.B.L.	Rue Saint-Hadelin	15	4600	WISE	62108	WISE
154	P.O. DES ECOLES FOND. CATHOLIQUES DE CHERATTE-BAS, LANAYE, RICHELLE ET VISE A.S.B.L.	Rue Saint-Hadelin	15	4600	WISE	62108	WISE
154	P.O. DES ECOLES FOND. CATHOLIQUES DE CHERATTE-BAS, LANAYE, RICHELLE ET VISE A.S.B.L.	Rue Saint-Hadelin	15	4600	WISE	62108	WISE
719	ECOLE LIBRE D'HOLLOGNE	Rue Michel Body	10	4460	HOLLOGNE-AUX-PIERRES	62118	GRACE-HOLLOGNE
558	ECOLE LIBRE DE HOZEMONT A.S.B.L.	Place du Doyenné	24	4460	HORION-HOZEMONT	62118	GRACE-HOLLOGNE
507	ECOLE DE L'INSTITUT SAINT-JOSEPH A.S.B.L.	Rue de l'Institut	30	4670	BLEGNY	62119	BLEGNY

N° FASE	ENTITE	ZONE		OSPAC	Dénomination	Rue	N°	Code p	Localité	Code INS	Commune
2149	426	4	(O) ECOLE PRIMAIRE ET MATERNELLE LIBRE SUBVENTIONNEE Rue de la Colline 283 4100 SERAING	O	ECOLE PRIMAIRE ET MATERNELLE LIBRE SUBVENTIONNEE	Rue de la Colline	283	4100	SERAING	62096	SERAING
2153	432	4	(O) ECOLE MATERNELLE LIBRE AUTONOME ORDINAIRE Rue du Parc 7 4632 SOUMAGNE	O	ECOLE MATERNELLE LIBRE AUTONOME ORDINAIRE	Rue du Parc	7	4632	CEREXHE-HEUSEUX	62099	SOUMAGNE
2158	432	4	(O) ECOLE PRIMAIRE LIBRE SUBVENTIONNEE "ABRI NOTRE-DAME" Rue Hotton 9 4630 SOUMAGNE	O	ECOLE PRIMAIRE LIBRE SUBVENTIONNEE "ABRI NOTRE-DAME"	Rue Hotton	9	4630	AYENEUX	62099	SOUMAGNE
2162	432	4	(O) ECOLE FONDAMENTALE LIBRE SUBVENTIONNEE SAINT-JOSEPH Rue Pierre Curie 24 4630 SOUMAGNE	O	ECOLE FONDAMENTALE LIBRE SUBVENTIONNEE SAINT-JOSEPH	Rue Pierre Curie	24	4630	SOUMAGNE	62099	SOUMAGNE
2163	432	4	(O) ECOLE FONDAMENTALE LIBRE SUBVENTIONNEE Rue de l'Egalité 76 4630 SOUMAGNE	O	ECOLE FONDAMENTALE LIBRE SUBVENTIONNEE	Rue de l'Egalité	76	4630	SOUMAGNE	62099	SOUMAGNE
2167	411	4	(O) ECOLE SAINT-JOSEPH Rue Jean Doinet 26 4140 SPRIMONT	O	ECOLE SAINT-JOSEPH	Rue Jean Doinet	26	4140	DOLEMBRE UX	62100	SPRIMONT
2170	411	4	(O) ECOLE FONDAMENTALE LIBRE SUBVENTIONNEE EMMANUEL Rue de l'Hôtel de Ville 12B 4140 SPRIMONT	O	ECOLE FONDAMENTALE LIBRE SUBVENTIONNEE EMMANUEL	Rue de l'Hôtel de Ville	12B	4140	SPRIMONT	62100	SPRIMONT
2171	411	4	(O) ECOLE MATER DEI Rue de l'Esplanade 12 4141 SPRIMONT	O	ECOLE MATER DEI	Rue de l'Esplanade	12	4141	LOUVEIGNE (SPRIMONT)	62100	SPRIMONT
2173	427	4	(O) ECOLE LIBRE CHERATTE-LANAYE-RICHELE Rue Pierre Andrien 6 4602 VISE	O	ECOLE LIBRE CHERATTE-LANAYE-RICHELE	Rue Pierre Andrien	6	4602	CHERATTE	62108	WISE
2182	427	4	(O) ECOLE FONDAMENTALE LIBRE SUBVENTIONNEE INSTITUT DU SACRE-COEUR Rue de la Trairie 27 4600 VISE	O	ECOLE FONDAMENTALE LIBRE SUBVENTIONNEE INSTITUT DU SACRE-COEUR	Rue de la Trairie	27	4600	WISE	62108	WISE
2183	427	4	(O) INSTITUT SAINT-HADELIN Rue des Déportés 4600 VISE	O	INSTITUT SAINT-HADELIN	Rue des Déportés		4600	WISE	62108	WISE
2190	412	4	(O) ECOLE FONDAMENTALE LIBRE SUBVENTIONNEE Rue Michel Body 10 4460 GRACE-HOLLOGNE	O	ECOLE FONDAMENTALE LIBRE SUBVENTIONNEE	Rue Michel Body	10	4460	HOLLOGNE-AUX-PIERRES	62118	GRACE-HOLLOGNE
2191	412	4	(O) ECOLE LIBRE DE HOZEMONT Rue du Onze Novembre 22 4460 GRACE-HOLLOGNE	O	ECOLE LIBRE DE HOZEMONT	Rue du Onze Novembre	22	4460	HORION-HOZEMONT	62118	GRACE-HOLLOGNE
2199	427	4	(O) ECOLE SAINT-JOSEPH Rue de l'Institut 30 4670 BLEGNY	O	ECOLE SAINT-JOSEPH	Rue de l'Institut	30	4670	BLEGNY	62119	BLEGNY

Code Canton	Canton scolaire	Maternel	Primaire	TEL	FAX	E MAIL	DIRECTION			CARACTERE	CONFESSION	RESEAU	Date Fermeture
626	Seraing	X	X	04-336 45 46	04-336 45 46	ec002149@adm.cfwb.be	MADAME	VERONIQUE	DELCOUR	Confessionnel	CATHOLIQUE	Libre confessionnel	
632	Soumagne	X		04-377 33 94		ec002153@adm.cfwb.be	MADAME	VERONIQUE	BAILLY	Confessionnel	CATHOLIQUE	Libre confessionnel	
632	Soumagne	X	X	04-358 59 40	04-358 59 40	ec002158@adm.cfwb.be	MONSIEUR	JEAN-LOUIS	NICOLAS	Confessionnel	CATHOLIQUE	Libre confessionnel	
632	Soumagne	X	X	04-377 38 29		ec002162@adm.cfwb.be	MONSIEUR	JEAN-PAUL	DUBOIS	Confessionnel	CATHOLIQUE	Libre confessionnel	
632	Soumagne	X	X	04-377 27 22	04-377 27 22	ec002163@adm.cfwb.be	MONSIEUR	LUC	BASTIN	Confessionnel	CATHOLIQUE	Libre confessionnel	
611	Aywaille	X	X	04-368 68 41		ec002167@adm.cfwb.be	MADAME	ANNE-MARIE	HALLET	Confessionnel	CATHOLIQUE	Libre confessionnel	
611	Aywaille	X	X	04-382 24 35		ec002170@adm.cfwb.be	MONSIEUR	Claude	SOLHEID	Confessionnel	CATHOLIQUE	Libre confessionnel	
611	Aywaille	X	X	04-360 91 97		ec002171@adm.cfwb.be	MONSIEUR	EMMANUEL	HAZEE	Confessionnel	CATHOLIQUE	Libre confessionnel	
627	Vise	X	X	04-370 12 69		ec002173@adm.cfwb.be	MADAME	MONIQUE	ROWIER	Confessionnel	CATHOLIQUE	Libre confessionnel	
627	Vise	X	X	04-379 06 74	04-379 67 66	ec002182@adm.cfwb.be	MONSIEUR	LEONARD	LEDUC	Confessionnel	CATHOLIQUE	Libre confessionnel	
627	Vise		X	04-374 01 15	04-374 01 15	ec002183@adm.cfwb.be	MADAME	CHRISTINE	ANCION	Confessionnel	CATHOLIQUE	Libre confessionnel	
612	Flemalle	X	X	04-233 59 56	04-233 59 56	ec002190@adm.cfwb.be	MADAME	JEANNE	CULOT	Confessionnel	CATHOLIQUE	Libre confessionnel	
612	Flemalle	X	X	04-250 44 04	04-250 44 04	ec002191@adm.cfwb.be	MONSIEUR	JEAN-PAUL	FRANKINET	Confessionnel	CATHOLIQUE	Libre confessionnel	
627	Vise	X	X	04-387 41 73	04-387 41 73	ec002199@adm.cfwb.be	MADAME	MARIE-FRANCE	BELLEFLAMME	Confessionnel	CATHOLIQUE	Libre confessionnel	

P O	Dénomination	Rue	N°	Code p	Localité	Code IN	Commune
570	ECOLE LIBRE NOTRE-DAME	Voie du Pont	13	4672	SAINT-REMY (LG.)	62119	BLEGNY
709	ECOLES GARDIENNES ET PRIMAIRES CATHOLIQUES DE FLEMALLE	Rue Edgard Doneux	37	4400	FLEMALLE-HAUTE	62120	FLEMALLE
709	ECOLES GARDIENNES ET PRIMAIRES CATHOLIQUES DE FLEMALLE	Rue Edgard Doneux	37	4400	FLEMALLE-HAUTE	62120	FLEMALLE
709	ECOLES GARDIENNES ET PRIMAIRES CATHOLIQUES DE FLEMALLE	Rue Edgard Doneux	37	4400	FLEMALLE-HAUTE	62120	FLEMALLE
974	"LES ECOLES CATHOLIQUES DE NEUPRE" A.S.B.L.	Rue Maflot	30	4120	ROTHEUX-RIMIERE	62121	NEUPRE
711	ECOLES LIBRES CATHOLIQUES DE SPRIMONT-TROOZ A.S.B.L.	Rue de l'Hôtel de Ville	12 B	4140	SPRIMONT	62100	SPRIMONT
550	ECOLE LIBRE CATHOLIQUE D'AUBEL	Rue de la Station	18	4880	AUBEL	63003	AUBEL
740	A.S.B.L. P.O. DES ECOLES LIBRES SAINT-LAURENT ET SAINTE-MARIE	Route de Henri-Chapelle	24	4821	ANDRIMONT	63020	DISON
367	COMITE SCOLAIRE DE L'ECOLE SAINT-JOSEPH	Dessus-le-Bois	62	4653	BOLLAND	63035	HERVE
553	ECOLE LIBRE DE CHARNEUX	Garde-Dieu	307	4654	CHARNEUX	63035	HERVE
47	A.S.B.L. COMITE SCOLAIRE PAROISSIALE	Rue de l'Harmonie	7	4650	HERVE	63035	HERVE
588	ECOLE FONDAMENTALE LIBRE SUBVENTIONNEE	Rue du Centre	44	4990	LIERNEUX	63045	LIERNEUX
720	ECOLES FONDAMENTALES LIBRES DU P.O. DE LIMBOURG	Rue Guillaume Maisier	62	4830	LIMBOURG	63046	LIMBOURG
661	ECOLE SAINT-LOUIS A.S.B.L.	Village	29	4877	OLNE	63057	OLNE
696	LES ECOLES CATHOLIQUES DE PEPINSTER A.S.B.L.	Rue Neuve	135	4860	PEPINSTER	63058	PEPINSTER

N° FASE	ENTITE	ZONE		OSPAC	Dénomination	Rue	N°	Code p	Localité	Code INS	Commune
2200	427	4	(O) ECOLE LIBRE SUBVENTIONNEE NOTRE-DAME Voie du Pont 13 4672 BLEGNY	O	ECOLE LIBRE SUBVENTIONNEE NOTRE-DAME	Voie du Pont	13	4672	SAINT-REMY (LG.)	62119	BLEGNY
2206	412	4	(O) ECOLE MATERNELLE ET PRIMAIRE LIBRE SUBVENTIONNEE Rue des Hospitaliers 7 4400 FLEMALLE	O	ECOLE MATERNELLE ET PRIMAIRE LIBRE SUBVENTIONNEE	Rue des Hospitaliers	7	4400	FLEMALLE-GRANDE	62120	FLEMALLE
2207	412	4	(O) ECOLE PRIMAIRE LIBRE SUBVENTIONNEE Rue Edgard Doneux 37 4400 FLEMALLE	O	ECOLE PRIMAIRE LIBRE SUBVENTIONNEE	Rue Edgard Doneux	37	4400	FLEMALLE-HAUTE	62120	FLEMALLE
2208	412	4	(O) ECOLE FONDAMENTALE NOTRE-DAME - SAINT-JOSEPH Rue Houlbouse 83 4400 FLEMALLE	O	ECOLE FONDAMENTALE NOTRE-DAME - SAINT-JOSEPH	Rue Houlbouse	83	4400	FLEMALLE-HAUTE	62120	FLEMALLE
2218	411	4	(O) ECOLE PRIMAIRE LIBRE SUBVENTIONNEE Rue Maflot 30 4120 NEUPRE	O	ECOLE PRIMAIRE LIBRE SUBVENTIONNEE	Rue Maflot	30	4120	ROTHEUX-RIMIERE	62121	NEUPRE
2221	411	4	(O) ECOLE PRIMAIRE LIBRE SUBVENTIONNEE DE FRAIPONT Rue du Village 524 4870 TROOZ	O	ECOLE PRIMAIRE LIBRE SUBVENTIONNEE DE FRAIPONT	Rue du Village	524	4870	FRAIPONT	62122	TROOZ
2225	531	5	(O) ECOLE FONDAMENTALE LIBRE SUBVENTIONNEE Rue de la Station 18 4880 AUBEL	O	ECOLE FONDAMENTALE LIBRE SUBVENTIONNEE	Rue de la Station	18	4880	AUBEL	63003	AUBEL
2233	531	5	(O) ECOLE SAINT-LAURENT ET SAINTE-MARIE Rue Sous le Château 49A 4821 DISON	O	ECOLE SAINT-LAURENT ET SAINTE-MARIE	Rue Sous le Château	49A	4821	ANDRIMONT	63020	DISON
2236	531	5	(O) ECOLE GARDIENNE LIBRE SUBVENTIONNEE Place du Wirhet 18 4653 HERVE	O	ECOLE GARDIENNE LIBRE SUBVENTIONNEE	Place du Wirhet	18	4653	BOLLAND	63035	HERVE
2243	531	5	(O) ECOLE PRIMAIRE LIBRE SUBVENTIONNEE Garde-Dieu 307 4654 HERVE	O	ECOLE PRIMAIRE LIBRE SUBVENTIONNEE	Garde-Dieu	307	4654	CHARNEUX	63035	HERVE
2244	531	5	(O) ECOLE FONDAMENTALE LIBRE SUBVENTIONNEE Rue Haute 56 4650 HERVE	O	ECOLE FONDAMENTALE LIBRE SUBVENTIONNEE	Rue Haute	56	4650	HERVE	63035	HERVE
2256	534	5	(O) ECOLE FONDAMENTALE LIBRE SUBVENTIONNEE Rue du Centre 44 4990 LIERNEUX	O	ECOLE FONDAMENTALE LIBRE SUBVENTIONNEE	Rue du Centre	44	4990	LIERNEUX	63045	LIERNEUX
2262	535	5	(O) ECOLES FONDAMENTALES LIBRES DU P.O. DE LIMBOURG Rue Guillaume Maisier 62 4830 LIMBOURG	O	ECOLES FONDAMENTALES LIBRES DU P.O. DE LIMBOURG	Rue Guillaume Maisier	62	4830	LIMBOURG	63046	LIMBOURG
2276	531	5	(O) ECOLE SAINT-LOUIS FONDAMENTALE LIBRE SUBVENTIONNEE Village 29 4877 OLNE	O	ECOLE SAINT-LOUIS FONDAMENTALE LIBRE SUBVENTIONNEE	Village	29	4877	OLNE	63057	OLNE
2277	534	5	(O) LES ECOLES CATHOLIQUES DE PEPINSTER Rue Neuve 135 4860 PEPINSTER	O	LES ECOLES CATHOLIQUES DE PEPINSTER	Rue Neuve	135	4860	PEPINSTER	63058	PEPINSTER

Code Canton	Canton scolaire	Maternel	Primaire	TEL	FAX	E MAIL	DIRECTION			CARACTERE	CONFESSION	RESEAU	Date Fermeture
627	Visé	X	X	04-387 62 65	04-387 62 65	ec002200@adm.cfwb.be	MONSIEUR	ROLAND	MEUNIER	Confessionnel	CATHOLIQUE	Libre confessionnel	
612	Flemalle	X	X	04-233 38 29	04-233 38 29	ec002206@adm.cfwb.be	MADAME	MARIE-ROSE	DACOSSE	Confessionnel	CATHOLIQUE	Libre confessionnel	
612	Flemalle	X	X	04-235 63 58	04-235 63 58	ec002207@adm.cfwb.be	MADAME	MARIE-CLAIRE	DEPREZ	Confessionnel	CATHOLIQUE	Libre confessionnel	
612	Flemalle	X	X	04-273 07 61	04-273 07 61	ec002208@adm.cfwb.be	MONSIEUR	PHILIPPE	SAINT-VITEUX	Confessionnel	CATHOLIQUE	Libre confessionnel	
626	Seraing	X	X	04-371 44 98	04-371 44 98	ec002218@adm.cfwb.be	MONSIEUR	PHILIPPE	KEMPENEERS	Confessionnel	CATHOLIQUE	Libre confessionnel	
632	Soumagne	X	X	087-26 84 29	087-26 84 29	ec002221@adm.cfwb.be	MADAME	JOSIANE	GOB	Confessionnel	CATHOLIQUE	Libre confessionnel	
631	Aubel	X	X	087-68 79 08	087-68 79 08	ec002225@adm.cfwb.be	MONSIEUR	YVON	FRANSSEN	Confessionnel	CATHOLIQUE	Libre confessionnel	
631	Aubel	X	X	087-35 51 33	087-35 51 33	ec002233@adm.cfwb.be	MONSIEUR	LUC	HUPPERTS	Confessionnel	CATHOLIQUE	Libre confessionnel	
631	Aubel	X		087-67 51 72	087-67 51 72	ec002236@adm.cfwb.be	MADAME	CLAUDINE	SMETS	Confessionnel	CATHOLIQUE	Libre confessionnel	
631	Aubel	X	X	087-67 98 13	087-67 98 13	ec002243@adm.cfwb.be	MADAME	LUCIENNE	FABRY	Confessionnel	CATHOLIQUE	Libre confessionnel	
631	Aubel	X	X	087-67 40 81	087-66 22 60	ec002244@adm.cfwb.be	MONSIEUR	JACQUES	CONSTANT	Confessionnel	CATHOLIQUE	Libre confessionnel	
634	Stavelot	X	X	080-31 95 46		ec002256@adm.cfwb.be	MADAME	MYRIAM	MARQUETTE	Confessionnel	CATHOLIQUE	Libre confessionnel	
635	Verviers	X	X	087-76 32 47	087-76 32 47	ec002262@adm.cfwb.be	MONSIEUR	JEAN-PIERRE	BABA	Confessionnel	CATHOLIQUE	Libre confessionnel	
632	Soumagne	X	X	087-26 88 60		ec002276@adm.cfwb.be	MONSIEUR	JEAN-MARIE	DENOEL	Confessionnel	CATHOLIQUE	Libre confessionnel	
632	Soumagne	X	X	087-46 05 19	087-46 05 19	ec002277@adm.cfwb.be	MONSIEUR	JOSEPH	JADOT	Confessionnel	CATHOLIQUE	Libre confessionnel	

P O	Dénomination	Rue	N°	Code p	Localité	Code IN	Commune
698	ECOLE CATHOLIQUES DE SPA A.S.B.L.	Rue Xhrouet	4	4900	SPA	63072	SPA
1331	SAINT-REMACLE - ECOLE FONDAMENTALE A.S.B.L.	Avenue Ferdinand Nicolay	29	4970	STAVELOT	63073	STAVELOT
645	ECOLE RURALE MIXTE SAINTE-THERESE A.S.B.L.	Chevron	35	4987	CHEVRON	63075	STOUMONT
1007	MAISON SAINT-EDOUARD A.S.B.L.	Route de l'Amblève	88	4987	STOUMONT	63075	STOUMONT
471	COMMUNAUTE EDUCATIVE DES ECOLES LIBRES-THEUX A.S.B.L.	Rue Hovémont	90	4910	THEUX	63076	THEUX
745	ECOLE MATERN. ET PRIMAIRES AUTONOMES DE L'INSTITUT NOTRE-DAME A.S.B.L.	Avenue Edouard Cordonnier	216	4802	POLLEUR (VERVIERS)	63079	VERVIERS
274	COMITE ORG. DE L'INSTITUT SAINT-MICHEL DES FRERES DES ECOLES CHRETIENNES	Rue du Collège	126	4800	VERVIERS	63079	VERVIERS
942	INSTITUT SAINTE-CLAIRE A.S.B.L.	Rue Sècheval	32	4800	VERVIERS	63079	VERVIERS
340	COMITE SCOLAIRE DE L'ECOLE DE LA PROVIDENCE A.S.B.L.	Rue de Dison	139	4800	VERVIERS	63079	VERVIERS
210	CENTRE SCOLAIRE SAINT-FRANCOIS-XAVIER A.S.B.L.	Rue de Rome	18	4800	VERVIERS	63079	VERVIERS
913	INSTITUT SAINT-FRANCOIS XAVIER A.S.B.L.	Rue de Francorchamps	12	4800	VERVIERS	63079	VERVIERS
317	COMITE SCOLAIRE A.S.B.L. ECOLE LIBRE SUBVENTIONNEE	Chaussée de la Seigneurie	6	4800	PETIT-RECHAIN	63079	VERVIERS
701	LES ECOLES CATHOLIQUES SAINTE-MARIE ET NOTRE-DAME DE LA SAGESSE	Avenue du Chêne	105	4802	HEUSY	63079	VERVIERS
745	ECOLE MATERN. ET PRIMAIRES AUTONOMES DE L'INSTITUT NOTRE-DAME A.S.B.L.	Avenue Edouard Cordonnier	216	4802	POLLEUR (VERVIERS)	63079	VERVIERS

N° FASE	ENTITE	ZONE		OSPAC	Dénomination	Rue	N°	Code p	Localité	Code INS	Commune
2283	534	5	(O) ECOLE FONDAMENTALE LIBRE "ROI BAUDOUIIN" Rue Adolphe Bastin 7 4900 SPA	O	ECOLE FONDAMENTALE LIBRE "ROI BAUDOUIIN"	Rue Adolphe Bastin	7	4900	SPA	63072	SPA
2290	534	5	(O) SAINT-REMACLE - ECOLE FONDAMENTALE Avenue Ferdinand Nicolay 29 4970 STAVELOT	O	SAINT-REMACLE - ECOLE FONDAMENTALE	Avenue Ferdinand Nicolay	29	4970	STAVELOT	63073	STAVELOT
2297	534	5	(O) ECOLE PRIMAIRE RURALE SAINTE-THERESE Chevron 35 4987 STOUMONT	O	ECOLE PRIMAIRE RURALE SAINTE- THERESE	Chevron	35	4987	CHEVRON	63075	STOUMONT
2298	534	5	(O) ECOLE MATERNELLE ET PRIMAIRE LIBRE SUBVENTIONNEE Route de l'Amblève 88 4987 STOUMONT	O	ECOLE MATERNELLE ET PRIMAIRE LIBRE SUBVENTIONNEE	Route de l'Amblève	88	4987	STOUMONT	63075	STOUMONT
2306	534	5	(O) ECOLE FONDAMENTALE LIBRE SUBVENTIONNEE ET D'APPLICATION Rue Hovémont 90 4910 THEUX	O	ECOLE FONDAMENTALE LIBRE SUBVENTIONNEE ET D'APPLICATION	Rue Hovémont	90	4910	THEUX	63076	THEUX
2312	535	5	(O) ECOLE MATERNELLE NOTRE-DAME Avenue Jean Tasté 92 4802 VERVIERS	O	ECOLE MATERNELLE NOTRE-DAME	Avenue Jean Tasté	92	4802	HEUSY	63079	VERVIERS
2324	535	5	(O) CENTRE SCOLAIRE SAINT-MICHEL Rue du Collège 126 4800 VERVIERS	O	CENTRE SCOLAIRE SAINT-MICHEL	Rue du Collège	126	4800	VERVIERS	63079	VERVIERS
2325	535	5	(O) ECOLE FONDAMENTALE LIBRE SAINTE-CLAIRE Rue Sècheval 32 4800 VERVIERS	O	ECOLE FONDAMENTALE LIBRE SAINTE-CLAIRE	Rue Sècheval	32	4800	VERVIERS	63079	VERVIERS
2326	535	5	(O) ECOLE DE LA PROVIDENCE Rue de Dison 139 4800 VERVIERS	O	ECOLE DE LA PROVIDENCE	Rue de Dison	139	4800	VERVIERS	63079	VERVIERS
2327	535	5	(O) ECOLE FONDAMENTALE LIBRE SUBVENTIONNEE SAINT-FRANCOIS-XAVIER Rue de Rome 18 4800 VERVIERS	O	ECOLE FONDAMENTALE LIBRE SUBVENTIONNEE SAINT-FRANCOIS- XAVIER	Rue de Rome	18	4800	VERVIERS	63079	VERVIERS
2328	535	5	(O) ECOLE FONDAMENTALE LIBRE SUBVENTIONNEE INSTITUT SAINT-FRANCOIS-XAVIER 2 Rue de Francorchamps 12 4800 VERVIERS	O	ECOLE FONDAMENTALE LIBRE SUBVENTIONNEE INSTITUT SAINT- FRANCOIS-XAVIER 2	Rue de Francorchamps	12	4800	VERVIERS	63079	VERVIERS
2329	535	5	(O) ECOLE PRIMAIRE LIBRE SUBVENTIONNEE SACRES-COEURS Rue de la Moinerie 33 4800 VERVIERS	O	ECOLE PRIMAIRE LIBRE SUBVENTIONNEE SACRES-COEURS	Rue de la Moinerie	33	4800	PETIT- RECHAIN	63079	VERVIERS
2330	535	5	(O) ECOLE FONDAMENTALE LIBRE SUBVENTIONNEE SAINTE-MARIE Avenue du Chêne 105 4802 VERVIERS	O	ECOLE FONDAMENTALE LIBRE SUBVENTIONNEE SAINTE-MARIE	Avenue du Chêne	105	4802	HEUSY	63079	VERVIERS
2331	535	5	(O) ECOLE LIBRE NOTRE-DAME Avenue Jean Tasté 38 4802 VERVIERS	O	ECOLE LIBRE NOTRE- DAME	Avenue Jean Tasté	38	4802	HEUSY	63079	VERVIERS

Code Canton	Canton scolaire	Maternel	Primaire	TEL	FAX	E MAIL	DIRECTION			CARACTERE	CONFESSION	RESEAU	Date Fermeture
634	Stavelot	X	X	087-77 27 92	087-77 27 92	ec002283@adm.cfwb.be	MADAME	VERONIQUE	ERKENNE	Confessionnel	CATHOLIQUE	Libre confessionnel	
634	Stavelot	X	X	080-89 20 67	080-89 20 69	ec002290@adm.cfwb.be	MONSIEUR	POL	ALARD	Confessionnel	CATHOLIQUE	Libre confessionnel	
634	Stavelot	X	X	086-43 32 77		ec002297@adm.cfwb.be	MADAME	CHANTAL	JEUNEJEAN	Confessionnel	CATHOLIQUE	Libre confessionnel	
634	Stavelot	X	X	080-78 53 57	080-78 51 00	ec002298@adm.cfwb.be	MONSIEUR	JEAN-MARC	GABRIEL	Confessionnel	CATHOLIQUE	Libre confessionnel	
634	Stavelot	X	X	087-54 13 30		ec002306@adm.cfwb.be	MONSIEUR	JOSE	DELHAZE	Confessionnel	CATHOLIQUE	Libre confessionnel	
635	Verviers	X		087-29 10 85		ec002312@adm.cfwb.be	MADAME	ELIANE	BONJEAN	Confessionnel	CATHOLIQUE	Libre confessionnel	
635	Verviers	X	X	087-39 46 50	087-31 78 91	ec002324@adm.cfwb.be	MONSIEUR	JEAN	DEPOUHON	Confessionnel	CATHOLIQUE	Libre confessionnel	
635	Verviers	X	X	087-31 37 62	087-31 37 62	ec002325@adm.cfwb.be	MONSIEUR	DIDIER	DEBACKER	Confessionnel	CATHOLIQUE	Libre confessionnel	
635	Verviers	X	X	087-39 43 10	087-39 43 15	ec002326@adm.cfwb.be	MADEMOISELLE	MARIE-JOSE	BEAUVE	Confessionnel	CATHOLIQUE	Libre confessionnel	
635	Verviers	X	X	087-39 39 30	087-39 39 13	ec002327@adm.cfwb.be	MONSIEUR	JEAN-FRANCOIS	HANNOTTE	Confessionnel	CATHOLIQUE	Libre confessionnel	
635	Verviers	X	X	087-29 39 90	087-29 39 98	ec002328@adm.cfwb.be	MADAME	CLAIRE	GILSON	Confessionnel	CATHOLIQUE	Libre confessionnel	
635	Verviers	X	X	087-33 68 15	087-33 68 15	ec002329@adm.cfwb.be	MONSIEUR	PAUL	SEPUL	Confessionnel	CATHOLIQUE	Libre confessionnel	
635	Verviers	X	X	087-22 47 45	087-22 47 45	ec002330@adm.cfwb.be	MONSIEUR	MICHEL	DOURCY	Confessionnel	CATHOLIQUE	Libre confessionnel	
635	Verviers		X	087-29 10 84	087-29 10 84	ec002331@adm.cfwb.be	MADAME	JANICK	SIMONIS	Confessionnel	CATHOLIQUE	Libre confessionnel	

P O	Dénomination	Rue	N°	Code p	Localité	Code IN	Commune
406	CENTRE SCOLAIRE SAINT-NICOLAS	Rue de Hèvremont	252	4801	STEMBERT	63079	VERVIERS
751	A.S.B.L. P.O. DE L'ECOLE FONDAMENTALE LIBRE SUBV. SAINT- JOSEPH	Rue de l'Eglise	26 A	4840	WELKENRAE DT	63084	WELKENRAEDT
97	A.S.B.L. INSTITUT SAINT-JOSEPH	Avenue de la Salm	17	4980	TROIS- PONTS	63086	TROIS-PONTS
59	A.S.B.L. ECOLE CATHOLIQUE DE MARIA- HILF	Rue de Moresnet	133	4851	GEMMENICH	63088	PLOMBIERES
614	ECOLE NOTRE-DAME	Rue du Sacré-Coeur	8	4260	BRAIVES	64015	BRAIVES
721	ECOLE LIBRES DE FIZE-CRISNEE	Rue Michel Massonet	13	4367	FIZE-LE- MARSAL	64021	CRISNEE
280	COMITE DES ECOLES LIBRES DE HANNUT	Rue Zénobe Gramme	50	4280	HANNUT	64034	HANNUT
280	COMITE DES ECOLES LIBRES DE HANNUT	Rue Zénobe Gramme	50	4280	HANNUT	64034	HANNUT
380	POUVOIR ORGANISATEUR DES ECOLES CATHOLIQUES DE WAREMME ET ENVIRONS	Avenue du Prince Régent	30	4300	WAREMME	64074	WAREMME
729	ECOLE LIBRES DE SAINT-GEORGES	Rue Solovaz	15 B	4470	SAINT- GEORGES- SUR-MEUSE	64065	SAINT-GEORGES- SUR-MEUSE
380	POUVOIR ORGANISATEUR DES ECOLES CATHOLIQUES DE WAREMME ET ENVIRONS	Avenue du Prince Régent	30	4300	WAREMME	64074	WAREMME
380	POUVOIR ORGANISATEUR DES ECOLES CATHOLIQUES DE WAREMME ET ENVIRONS	Avenue du Prince Régent	30	4300	WAREMME	64074	WAREMME
72	A.S.B.L. ECOLE MATERNELLE LIBRE DE VIEMME	Rue de Huy	177	4317	FAIMES	64076	FAIMES
453	COMITE SCOLAIRE SAINT-MARTIN	Square Albert 1er	31	6700	ARLON	81001	ARLON

N° FASE	ENTITE	ZONE		OSPAC	Dénomination	Rue	N°	Code p	Localité	Code INS	Commune
2332	535	5	(O) ECOLE LIBRE SAINT-NICOLAS Rue de l'Eglise 22 4801 VERVIERS	O	ECOLE LIBRE SAINT-NICOLAS	Rue de l'Eglise	22	4801	STEMBERT	63079	VERVIERS
2364	531	5	(O) ECOLE FONDAMENTALE LIBRE SUBVENTIONNEE SAINT-JOSEPH Rue de l'Eglise 26A 4840 WELKENRAEDT	O	ECOLE FONDAMENTALE LIBRE SUBVENTIONNEE SAINT-JOSEPH	Rue de l'Eglise	26A	4840	WELKENRA EDT	63084	WELKENRAEDT
2370	534	5	(O) ECOLE FONDAMENTALE LIBRE SUBVENTIONNEE Avenue de la Salm 17 4980 TROIS-PONTS	O	ECOLE FONDAMENTALE LIBRE SUBVENTIONNEE	Avenue de la Salm	17	4980	TROIS- PONTS	63086	TROIS-PONTS
2375	531	5	(O) ECOLE FONDAMENTALE LIBRE SUBVENTIONNEE Rue de Moresnet 133 4851 PLOMBIERES	O	ECOLE FONDAMENTALE LIBRE SUBVENTIONNEE	Rue de Moresnet	133	4851	GEMMENIC H	63088	PLOMBIERES
2383	313	3	(O) ECOLE PRIMAIRE LIBRE SUBVENTIONNEE Place du Carcan 13 4260 BRAIVES	O	ECOLE PRIMAIRE LIBRE SUBVENTIONNEE	Place du Carcan	13	4260	BRAIVES	64015	BRAIVES
2385	314	3	(O) ECOLE PRIMAIRE LIBRE SUBVENTIONNEE SAINT- DOMINIQUE Rue Michel Massonet 13 4367 CRISNEE	O	ECOLE PRIMAIRE LIBRE SUBVENTIONNEE SAINT- DOMINIQUE	Rue Michel Massonet	13	4367	FIZE-LE- MARSAL	64021	CRISNEE
2394	314	3	(O) ECOLE PRIMAIRE LIBRE SUBVENTIONNEE Rue de Crehen 1 4280 HANNUT	O	ECOLE PRIMAIRE LIBRE SUBVENTIONNEE	Rue de Crehen	1	4280	HANNUT	64034	HANNUT
2395	314	3	(O) ECOLE FONDAMENTALE LIBRE SUBVENTIONNEE SAINT-COEUR DE MARIE Rue de l'Aite 1 4280 HANNUT	O	ECOLE FONDAMENTALE LIBRE SUBVENTIONNEE SAINT-COEUR DE MARIE	Rue de l'Aite	1	4280	HANNUT	64034	HANNUT
2406	314	3	(O) ECOLE MATERNELLE LIBRE Rue Cardinal Mercier 22 4350 REMICOURT	O	ECOLE MATERNELLE LIBRE	Rue Cardinal Mercier	22	4350	POUSSET	64063	REMICOURT
2409	314	3	(O) ECOLE PRIMAIRE LIBRE SUBVENTIONNEE DON BOSCO Rue Solovaz 15B 4470 SAINT-GEORGES-SUR-MEUSE	O	ECOLE PRIMAIRE LIBRE SUBVENTIONNEE DON BOSCO	Rue Solovaz	15B	4470	SAINT- GEORGES- SUR-MEUSE	64065	SAINT-GEORGES- SUR-MEUSE
2413	314	3	(O) ECOLE FONDAMENTALE LIBRE SUBVENTIONNEE SAINT-LOUIS Avenue du Prince Régent 30 4300 WAREMME	O	ECOLE FONDAMENTALE LIBRE SUBVENTIONNEE SAINT-LOUIS	Avenue du Prince Régent	30	4300	WAREMME	64074	WAREMME
2414	314	3	(O) ECOLE PRIMAIRE LIBRE SUBVENTIONNEE NOTRE-DAME Avenue Guillaume Joachim 44 4300 WAREMME	O	ECOLE PRIMAIRE LIBRE SUBVENTIONNEE NOTRE-DAME	Avenue Guillaume Joachim	44	4300	WAREMME	64074	WAREMME
2427	314	3	(O) ECOLE MATERNELLE LIBRE DE VIEMME Rue de Huy 177 4317 FAIMES	O	ECOLE MATERNELLE LIBRE DE VIEMME	Rue de Huy	177	4317	FAIMES	64076	FAIMES
2451	711	7	(O) ECOLE GARDIENNE LIBRE SUBVENTIONNEE Rue de Kleinbettingen 5 6700 ARLON	O	ECOLE GARDIENNE LIBRE SUBVENTIONNEE	Rue de Kleinbettingen	5	6700	AUTELBAS	81001	ARLON

Code Canton	Canton scolaire	Maternel	Primaire	TEL	FAX	E MAIL	DIRECTION			CARACTERE	CONFESSION	RESEAU	Date Fermeture
635	Verviers	X	X	087-33 62 58	087-33 04 34	ec002332@adm.cfwb.be	MADAME	DANIELLE	VREVEN	Confessionnel	CATHOLIQUE	Libre confessionnel	
631	Aubel	X	X	087-88 04 40	087-88 04 40	ec002364@adm.cfwb.be	MADAME	CLAUDINE	FRANCK	Confessionnel	CATHOLIQUE	Libre confessionnel	
634	Stavelot	X	X	080-68 40 69	080-68 91 20	ec002370@adm.cfwb.be	MADAME	CHRISTIANE	SEYNAEVE	Confessionnel	CATHOLIQUE	Libre confessionnel	
631	Aubel	X	X	087-78 59 67	087-78 59 67	ec002375@adm.cfwb.be	MONSIEUR	ROBERT	REINDERS	Confessionnel	CATHOLIQUE	Libre confessionnel	
613	Huy	X	X	019-69 85 24		ec002383@adm.cfwb.be	MADAME	NADINE	PIRON	Confessionnel	CATHOLIQUE	Libre confessionnel	
614	Waremme	X	X	04-257 42 87	04-257 42 87	ec002385@adm.cfwb.be	MADAME	MARIE-ASTRID	JACQUEMOTTE	Confessionnel	CATHOLIQUE	Libre confessionnel	
614	Waremme		X	019-51 94 54	019-51 94 60	ec002394@adm.cfwb.be	MONSIEUR	GUY	VANDORMAEL	Confessionnel	CATHOLIQUE	Libre confessionnel	
614	Waremme	X	X	019-51 11 20	019-58 72 08	ec002395@adm.cfwb.be	MADAME	MICHELINE	FUMAL	Confessionnel	CATHOLIQUE	Libre confessionnel	
614	Waremme	X		019-54 43 64		ec002406@adm.cfwb.be	MADAME	ANNE	DELBROUCK	Confessionnel	CATHOLIQUE	Libre confessionnel	
614	Waremme	X	X	04-259 61 33	04-259 66 17	ec002409@adm.cfwb.be	MADAME	MARIE	GRIETEN	Confessionnel	CATHOLIQUE	Libre confessionnel	
614	Waremme	X	X	019-32 73 77	019-33 08 83	ec002413@adm.cfwb.be	MONSIEUR	VICTOR	RENNOTTE	Confessionnel	CATHOLIQUE	Libre confessionnel	
614	Waremme	X	X	019-32 60 38	019-67 69 79	ec002414@adm.cfwb.be	MONSIEUR	ANDRE	KEPPENNE	Confessionnel	CATHOLIQUE	Libre confessionnel	
614	Waremme	X		019-32 86 58		ec002427@adm.cfwb.be	MADAME	VINCIANE	GENNEN	Confessionnel	CATHOLIQUE	Libre confessionnel	
811	Arlon	X		063-23 52 82		ec002451@adm.cfwb.be	MADAME	VINCIANE	OSWALD	Confessionnel	CATHOLIQUE	Libre confessionnel	

P O	Dénomination	Rue	N°	Code p	Localité	Code IN	Commune
453	COMITE SCOLAIRE SAINT-MARTIN	Square Albert 1er	31	6700	ARLON	81001	ARLON
945	INSTITUT SAINTE-MARIE D'ARLON	Rue de Bastogne	33	6700	ARLON	81001	ARLON
453	COMITE SCOLAIRE SAINT-MARTIN	Square Albert 1er	31	6700	ARLON	81001	ARLON
423	COMITE SCOLAIRE PAROISSE SAINT-ROMBAUT	Rue Bizeury	55	6792	RACHECOURT	81004	AUBANGE
421	COMITE SCOLAIRE NOTRE-DAME DE ROSAIRE A.S.B.L.	Rue Hansel	16	6790	AUBANGE	81004	AUBANGE
1364	ECOLE LIBRES FONDAMENTALES DE LA COMMUNE D'AUBANGE A.S.B.L.	Rue de la Station	6	6791	ATHUS	81004	AUBANGE
1364	ECOLE LIBRES FONDAMENTALES DE LA COMMUNE D'AUBANGE A.S.B.L.	Rue de la Station	6	6791	ATHUS	81004	AUBANGE
266	COMITE DE L'ECOLE LIBRE SUBVENTIONNEE A.S.B.L.	Grand-Rue	33	6630	MARTELANG E	81013	MARTELANG E
311	COMITE SAINT-REMACLE	Rue Saint-Nicolas	55	6780	HONDELANG E	81015	MESSANCY
410	COMITE SCOLAIRE ET PAROISSIAL SAINT-JACQUES A.S.B.L.	Rue Grande	29	6780	MESSANCY	81015	MESSANCY
318	COMITE SCOLAIRE "BOURCY-CULTURE-ENSEIGNEMENT"	Bourcy	259	6600	LONGVILLY	82003	BASTOGNE
771	E.L.C.A.B. - A.S.B.L. ENSEIGNEMENT LIBRE CATHOLIQUE DE BASTOGNE	Place Saint-Pierre	24	6600	BASTOGNE	82003	BASTOGNE
771	E.L.C.A.B. - A.S.B.L. ENSEIGNEMENT LIBRE CATHOLIQUE DE BASTOGNE	Place Saint-Pierre	24	6600	BASTOGNE	82003	BASTOGNE
451	COMITE SCOLAIRE SAINT-MARTIN A.S.B.L.	Compogne	436	6687	BERTOIGNE	82005	BERTOIGNE
590	ECOLE LIBRE SUBVENTIONNEE A.S.B.L.	Rue du Centre	66	6692	PETIT-THIER	82032	VIELSALM

N° FASE	ENTITE	ZONE		OSPAC	Dénomination	Rue	N°	Code p	Localité	Code INS	Commune
2457	711	7	(O) ECOLE LIBRE SUBVENTIONNEE SAINT-BERNARD Rue des Framboisiers 5 6700 ARLON	O	ECOLE LIBRE SUBVENTIONNEE SAINT- BERNARD	Rue des Framboisiers	5	6700	ARLON	81001	ARLON
2458	711	7	(O) INSTITUT SAINTE-MARIE - ECOLE FONDAMENTALE Rue de Bastogne 33 6700 ARLON	O	INSTITUT SAINTE-MARIE - ECOLE FONDAMENTALE	Rue de Bastogne	33	6700	ARLON	81001	ARLON
2459	711	7	(O) ECOLE FONDAMENTALE LIBRE SUBVENTIONNEE INSTITUT NOTRE-DAME Rue du Casino 9 6700 ARLON	O	ECOLE FONDAMENTALE LIBRE SUBVENTIONNEE INSTITUT NOTRE-DAME	Rue du Casino	9	6700	ARLON	81001	ARLON
2480	711	7	(O) ECOLE GARDIENNE LIBRE SUBVENTIONNEE Rue de la Marne 285 6792 AUBANGE	O	ECOLE GARDIENNE LIBRE SUBVENTIONNEE	Rue de la Marne	285	6792	RACHECOU RT	81004	AUBANGE
2481	711	7	(O) ECOLE MATERNELLE LIBRE Avenue de la Gare 10 6790 AUBANGE	O	ECOLE MATERNELLE LIBRE	Avenue de la Gare	10	6790	AUBANGE	81004	AUBANGE
2484	711	7	(O) ECOLE FONDAMENTALE LIBRE SUBVENTIONNEE Rue de la Station 6 6791 AUBANGE	O	ECOLE FONDAMENTALE LIBRE SUBVENTIONNEE	Rue de la Station	6	6791	ATHUS	81004	AUBANGE
2485	711	7	(O) ECOLE PRIMAIRE LIBRE SUBVENTIONNEE Grand-Place 12 6792 AUBANGE	O	ECOLE PRIMAIRE LIBRE SUBVENTIONNEE	Grand-Place	12	6792	HALANZY	81004	AUBANGE
2491	711	7	(O) ECOLE FONDAMENTALE LIBRE Grand-Rue 33 6630 MARTELAN GE	O	ECOLE FONDAMENTALE LIBRE	Grand-Rue	33	6630	MARTELAN GE	81013	MARTELAN GE
2492	711	7	(O) ECOLE MATERNELLE LIBRE Rue De Monflin 14 6780 MESSANCY	O	ECOLE MATERNELLE LIBRE	Rue De Monflin	14	6780	HONDELAN GE	81015	MESSANCY
2495	711	7	(O) ECOLE PRIMAIRE ET MATERNELLE LIBRE SUBVENTIONNEE DE MESSANCY-DIFFERT Rue Chasseurs-Ardennais 18 6780 MESSANCY	O	ECOLE PRIMAIRE ET MATERNELLE LIBRE SUBVENTIONNEE DE MESSANCY-DIFFERT	Rue Chasseurs-Ardennais	18	6780	MESSANCY	81015	MESSANCY
2503	712	7	(O) ECOLE MATERNELLE ET PRIMAIRE LIBRE DE BOURCY Bourcy 5 6600 BASTOGNE	O	ECOLE MATERNELLE ET PRIMAIRE LIBRE DE BOURCY	Bourcy	5	6600	LONGVILLY	82003	BASTOGNE
2504	712	7	(O) ECOLE PRIMAIRE LIBRE SUBVENTIONNEE INSTITUT SAINT-JOSEPH Rue des Remparts 45 6600 BASTOGNE	O	ECOLE PRIMAIRE LIBRE SUBVENTIONNEE INSTITUT SAINT-JOSEPH	Rue des Remparts	45	6600	BASTOGNE	82003	BASTOGNE
2505	712	7	(O) ECOLE FONDAMENTALE NOTRE-DAME Rue des Remparts 43B 6600 BASTOGNE	O	ECOLE FONDAMENTALE NOTRE-DAME	Rue des Remparts	43B	6600	BASTOGNE	82003	BASTOGNE
2522	712	7	(O) ECOLE MATERNELLE LIBRE SUBVENTIONNEE Compogne 436 6687 BERTOIGNE	O	ECOLE MATERNELLE LIBRE SUBVENTIONNEE	Compogne	436	6687	BERTOIGNE	82005	BERTOIGNE
2538	712	7	(O) ECOLE LIBRE SUBVENTIONNEE "LA RUCHE" Rue du Centre 66 6692 VIELSALM	O	ECOLE LIBRE SUBVENTIONNEE "LA RUCHE"	Rue du Centre	66	6692	PETIT- THIER	82032	VIELSALM

Code Canton	Canton scolaire	Maternel	Primaire	TEL	FAX	E MAIL	DIRECTION			CARACTERE	CONFESSION	RESEAU	Date Fermeture
811	Arlon	X	X	063-24 28 78	063-24 28 78	ec002457@adm.cfwb.be	MONSIEUR	PATRICK	THIRY	Confessionnel	CATHOLIQUE	Libre confessionnel	
811	Arlon	X	X	063-43 01 70	063-43 01 71	ec002458@adm.cfwb.be	MONSIEUR	GEORGES	COLLARD	Confessionnel	CATHOLIQUE	Libre confessionnel	
811	Arlon	X	X	063-24 52 19	063-24 52 20	ec002459@adm.cfwb.be	MONSIEUR	JEAN-PIERRE	MERVEILLE	Confessionnel	CATHOLIQUE	Libre confessionnel	
811	Arlon	X		063-67 55 05		ec002480@adm.cfwb.be	MADAME	SYBILLE	MULLER	Confessionnel	CATHOLIQUE	Libre confessionnel	
811	Arlon	X		063-38 51 24	063-38 51 24	ec002481@adm.cfwb.be	MADAME	NADIA	RETTIGNER	Confessionnel	CATHOLIQUE	Libre confessionnel	
811	Arlon	X	X	063-38 12 27	063-38 12 28	ec002484@adm.cfwb.be	MONSIEUR	JULIEN	JACQUEMIN	Confessionnel	CATHOLIQUE	Libre confessionnel	
811	Arlon	X	X	063-67 81 59	063-67 81 59	ec002485@adm.cfwb.be	MONSIEUR	JACQUES	WARNOTTE	Confessionnel	CATHOLIQUE	Libre confessionnel	
811	Arlon	X	X	063-60 08 49		ec002491@adm.cfwb.be	MADAME	MYRIAM	GEORGES	Confessionnel	CATHOLIQUE	Libre confessionnel	
811	Arlon	X		063-22 25 57		ec002492@adm.cfwb.be	MADAME	FRANCOISE	MARCHAL	Confessionnel	CATHOLIQUE	Libre confessionnel	
811	Arlon	X	X	063-38 62 00	063-38 62 00	ec002495@adm.cfwb.be	MONSIEUR	PHILIPPE	WAGNER	Confessionnel	CATHOLIQUE	Libre confessionnel	
812	Bastogne	X	X	061-21 55 52	061-21 55 52	ec002503@adm.cfwb.be	MONSIEUR	PAUL	MAHY	Confessionnel	CATHOLIQUE	Libre confessionnel	
812	Bastogne		X	062-21 12 48	062-21 12 48	ec002504@adm.cfwb.be	MONSIEUR	BERNARD	ANTOINE	Confessionnel	CATHOLIQUE	Libre confessionnel	
812	Bastogne	X	X	061-21 23 91	061-21 23 91	ec002505@adm.cfwb.be	MONSIEUR	YANNIC	PIELTAIN	Confessionnel	CATHOLIQUE	Libre confessionnel	
812	Bastogne	X		061-21 56 67		ec002522@adm.cfwb.be	MADAME	DINA	VOLVERT	Confessionnel	CATHOLIQUE	Libre confessionnel	
812	Bastogne	X	X	080-21 74 51		ec002538@adm.cfwb.be	MONSIEUR	CEDRIC	MOLITOR	Confessionnel	CATHOLIQUE	Libre confessionnel	

P O	Dénomination	Rue	N°	Code p	Localité	Code IN	Commune
450	COMITE SCOLAIRE SAINT-LAURENT	Rue Sculpteur Vinçotte	32	6698	GRAND-HALLEUX	82032	VIELSALM
652	ECOLE SAINT-JOSEPH A.S.B.L.	Place Paulin Moxhet	16	6690	VIELSALM	82032	VIELSALM
576	ECOLE LIBRE SAINT-JOSEPH	Rue du Roy	38	6670	LIMERLE	82037	GOUVY
599	ECOLE LIBRE SUBVENTIONNEE SAINTE-THERESE	Rue Cité-Jardin	20	6670	GOUVY	82037	GOUVY
349	COMITE SCOLAIRE DE L'ECOLE MATERNELLE LIBRE SUBVENTIONNEE	Ozo	10	6941	IZIER	83012	DURBUY
717	ECOLES CHRETIENNES D'EREZEE A.S.B.L.	Rue Général Borlon	5	6997	EREZEE	83013	EREZEE
717	ECOLES CHRETIENNES D'EREZEE A.S.B.L.	Rue Général Borlon	5	6997	EREZEE	83013	EREZEE
717	ECOLES CHRETIENNES D'EREZEE A.S.B.L.	Rue Général Borlon	5	6997	EREZEE	83013	EREZEE
69	A.S.B.L. ECOLE LIBRE HOTTON-MELREUX	Rue d'Izegem	14	6990	HOTTON	83028	HOTTON
352	COMITE SCOLAIRE DE L'ECOLE LIBRE DE BOURDON	Rue du Centre	23	6990	MARENNE	83028	HOTTON
529	ASBL OEUVRES PAROISSIALES DU DOYENNE DE LA ROCHE	Rue du Presbytère	6	6980	LA ROCHE-EN-ARDENNE	83031	LA ROCHE-EN-ARDENNE
1358	ENSEIGNEMENT LIBRE A MARCHE	Rue de Nérette	2	6900	MARCHE-EN-FAMENNE	83034	MARCHE-EN-FAMENNE
695	ECOLES CATHOLIQUES DE MARLOIE	Rue des Ecoles	3	6900	WAHA	83034	MARCHE-EN-FAMENNE
1358	ENSEIGNEMENT LIBRE A MARCHE	Rue de Nérette	2	6900	MARCHE-EN-FAMENNE	83034	MARCHE-EN-FAMENNE
68	A.S.B.L. ECOLE LIBRE DE NASSOGNE	Rue du Thier-des-Gattes	75	6950	NASSOGNE	83040	NASSOGNE

N° FASE	ENTITE	ZONE		OSPAC	Dénomination	Rue	N°	Code p	Localité	Code INS	Commune
2539	712	7	(O) ECOLE FONDAMENTALE SUBVENTIONNEE Rue Sculpteur Vinçotte 16 6698 VIELSALM	O	ECOLE FONDAMENTALE SUBVENTIONNEE	Rue Sculpteur Vinçotte	16	6698	GRAND- HALLEUX	82032	VIELSALM
2540	712	7	(O) ECOLE SAINT-JOSEPH Place Paulin Moxhet 16 6690 VIELSALM	O	ECOLE SAINT-JOSEPH	Place Paulin Moxhet	16	6690	VIELSALM	82032	VIELSALM
2549	712	7	(O) ECOLE FONDAMENTALE LIBRE SUBVENTIONNEE SAINT-JOSEPH Rue du Roy 38 6670 GOUVY	O	ECOLE FONDAMENTALE LIBRE SUBVENTIONNEE SAINT-JOSEPH	Rue du Roy	38	6670	LIMERLE	82037	GOUVY
2550	712	7	(O) ECOLE PRIMAIRE LIBRE SUBVENTIONNEE SAINTE-THERESE Rue d'Houffalize 28 6670 GOUVY	O	ECOLE PRIMAIRE LIBRE SUBVENTIONNEE SAINTE-THERESE	Rue d'Houffalize	28	6670	GOUVY	82037	GOUVY
2554	713	7	(O) ECOLE MATERNELLE LIBRE SUBVENTIONNEE Rue de l'Argoté 17 6941 DURBUY	O	ECOLE MATERNELLE LIBRE SUBVENTIONNEE	Rue de l'Argoté	17	6941	IZIER	83012	DURBUY
2571	713	7	(O) ECOLE FONDAMENTALE LIBRE SUBVENTIONNEE Rue Grand-Mont 6 6997 EREZEE	O	ECOLE FONDAMENTALE LIBRE SUBVENTIONNEE	Rue Grand-Mont	6	6997	SOY	83013	EREZEE
2572	713	7	(O) ECOLE LIBRE SUBVENTIONNEE Rue du Thier 1 6997 EREZEE	O	ECOLE LIBRE SUBVENTIONNEE	Rue du Thier	1	6997	EREZEE	83013	EREZEE
2573	713	7	(O) ECOLE MATERNELLE LIBRE AUTONOME Route de Beffe 12 6997 EREZEE	O	ECOLE MATERNELLE LIBRE AUTONOME	Route de Beffe	12	6997	AMONINES	83013	EREZEE
2577	713	7	(O) ECOLE PRIMAIRE LIBRE SUBVENTIONNEE Rue d'Izegem 14 6990 HOTTON	O	ECOLE PRIMAIRE LIBRE SUBVENTIONNEE	Rue d'Izegem	14	6990	HOTTON	83028	HOTTON
2578	713	7	(O) ECOLE FONDAMENTALE LIBRE Grand-Route 49 6990 HOTTON	O	ECOLE FONDAMENTALE LIBRE	Grand-Route	49	6990	MARENNE	83028	HOTTON
2585	712	7	(O) ECOLE FONDAMENTALE LIBRE SUBVENTIONNEE Beausaint 19 6980 LA ROCHE-EN-ARDENNE	O	ECOLE FONDAMENTALE LIBRE SUBVENTIONNEE	Beausaint	19	6980	BEAUSAIN	83031	LA ROCHE-EN- ARDENNE
2591	713	7	(O) ECOLE FONDAMENTALE LIBRE SUBVENTIONNEE SAINT-REMACLE Rue des Jardins 6900 MARCHE-EN-FAMENNE	O	ECOLE FONDAMENTALE LIBRE SUBVENTIONNEE SAINT-REMACLE	Rue des Jardins		6900	AYE	83034	MARCHE-EN- FAMENNE
2592	713	7	(O) ECOLE LIBRE SUBVENTIONNEE Rue des Ecoles 3 6900 MARCHE-EN-FAMENNE	O	ECOLE LIBRE SUBVENTIONNEE	Rue des Ecoles	3	6900	WAHA	83034	MARCHE-EN- FAMENNE
2601	713	7	(O) ECOLE FONDAMENTALE SAINT-REMACLE Chemin Saint-Martin 38 6900 MARCHE-EN-FAMENNE	O	ECOLE FONDAMENTALE SAINT-REMACLE	Chemin Saint-Martin	38	6900	MARCHE-EN- FAMENNE	83034	MARCHE-EN- FAMENNE
2605	713	7	(O) ECOLE FONDAMENTALE LIBRE SUBVENTIONNELLE Rue du Chapitre 5 6950 NASSOGNE	O	ECOLE FONDAMENTALE LIBRE SUBVENTIONNELLE	Rue du Chapitre	5	6950	NASSOGNE	83040	NASSOGNE

Code Canton	Canton scolaire	Maternel	Primaire	TEL	FAX	E MAIL	DIRECTION			CARACTERE	CONFESSION	RESEAU	Date Fermeture
812	Bastogne	X	X	080-21 78 40	080-21 78 40	ec002539@adm.cfwb.be	MONSIEUR	NICOLAS	BRANDT	Confessionnel	CATHOLIQUE	Libre confessionnel	
812	Bastogne	X	X	080-21 56 52	080-21 56 52	ec002540@adm.cfwb.be	MONSIEUR	PAUL	BRIOL	Confessionnel	CATHOLIQUE	Libre confessionnel	
812	Bastogne	X	X	080-51 05 43		ec002549@adm.cfwb.be	MADAME	FRANCINE	VONER	Confessionnel	CATHOLIQUE	Libre confessionnel	
812	Bastogne	X	X	080-51 79 13		ec002550@adm.cfwb.be	MADAME	MARIE-CELINE	LEONARD	Confessionnel	CATHOLIQUE	Libre confessionnel	
813	Marche	X		086-40 02 36		ec002554@adm.cfwb.be	MADAME	ARLETTE	PERILLEUX	Confessionnel	CATHOLIQUE	Libre confessionnel	
813	Marche	X	X	086-47 76 86		ec002571@adm.cfwb.be	MONSIEUR	FABIAN	HUBERT	Confessionnel	CATHOLIQUE	Libre confessionnel	
813	Marche	X	X	086-47 73 77	086-47 71 75	ec002572@adm.cfwb.be	MONSIEUR	JACQUES	NIZET	Confessionnel	CATHOLIQUE	Libre confessionnel	
813	Marche	X		086-47 74 27		ec002573@adm.cfwb.be	MADEMOISELLE	NICOLE	BARVAUX	Confessionnel	CATHOLIQUE	Libre confessionnel	
813	Marche	X	X	084-46 71 87	084-46 81 10	ec002577@adm.cfwb.be	MONSIEUR	ALBERT	CORNET	Confessionnel	CATHOLIQUE	Libre confessionnel	
813	Marche	X	X	084-31 61 01	084-31 61 01	ec002578@adm.cfwb.be	MADAME	MARIE-PAULE	CAMBRON	Confessionnel	CATHOLIQUE	Libre confessionnel	
812	Bastogne	X	X	084-41 21 58		ec002585@adm.cfwb.be	MONSIEUR	CEDRIC	MOLITOR	Confessionnel	CATHOLIQUE	Libre confessionnel	
813	Marche	X	X	084-31 33 67	084-31 33 06	ec002591@adm.cfwb.be	MONSIEUR	ANDRE-MARIE	MOTTET	Confessionnel	CATHOLIQUE	Libre confessionnel	
813	Marche	X	X	084-31 24 98		ec002592@adm.cfwb.be	MONSIEUR	GERARD	DENIS	Confessionnel	CATHOLIQUE	Libre confessionnel	
813	Marche	X	X	084-31 22 59		ec002601@adm.cfwb.be	MADAME	SOPHIE	GILLET	Confessionnel	CATHOLIQUE	Libre confessionnel	
813	Marche	X	X	084-21 07 91	084-21 07 91	ec002605@adm.cfwb.be	MADAME	COLETTE	MAYON	Confessionnel	CATHOLIQUE	Libre confessionnel	

P O	Dénomination	Rue	N°	Code p	Localité	Code IN	Commune
261	COMITE DE L'ECOLE LIBRE A.S.B.L.	Rue Saint-Thibaut	9	6987	RENDEUX	83044	RENDEUX
628	A.S.B.L. COMITE ORGAN. DE L'ECOLE PRIM. ET MATERN. LIBRE MIXTE	Rue du Culot	5	6880	BERTRIX	84009	BERTRIX
946	INSTITUT SAINTE-MARIE A.S.B.L.	Rue des Augustins	18	6830	BOUILLON	84010	BOUILLON
384	A.S.B.L. P.O. DES ECOLES LIBRES DE CORBION	Rue du Tambour	4	6838	CORBION	84010	BOUILLON
1013	MONSIEUR L'ABBE ROGER BEFF	Rue de la Roche	2	6887	HERBEUMONT	84029	HERBEUMONT
693	P.O. ECOLE FONDAMENTALE LIBRE SAINT-JOSEPH.	Rue du Lieutenant Lozet	12	6840	NEUFCHATEAU	84043	NEUFCHATEAU
300	COMITE ORGANISATEUR DES FRERES DES ECOLES CHRETIENNES	Avenue Arthur Tagnon	1	6850	CARLSBOURG	84050	PALISEUL
442	COMITE SCOLAIRE SAINT-EUTROPE A.S.B.L.	Grand-Place		6850	PALISEUL	84050	PALISEUL
894	A.S.B.L. INSTITUT NOTRE-DAME DE SAINT-HUBERT	Rue Saint-Gilles	39	6870	SAINT-HUBERT	84059	SAINT-HUBERT
776	ENSEIGNEMENT LIBRE WELLINOIS A.S.B.L.	Rue Fond-des-Vaulx	122	6920	WELLIN	84075	WELLIN
920	INSTITUT SAINT-JOSEPH A.S.B.L.	Grand-Rue	16	6800	LIBRAMONT	84077	LIBRAMONT-CHEVIGNY
671	ECOLE SAINT-WALFROY	Rue de l'Auwy	24	6810	IZEL	85007	CHINY
548	ECOLE LIBRE	Rue du Couvent	14	6810	JAMOIGNE	85007	CHINY
598	ECOLE LIBRE SUBVENTIONNEE SAINTE-MARIESUR SEMOIS	Grand-Rue	68	6740	SAINTE-MARIE-SUR-SEMOIS	85009	ETALLE

N° FASE	ENTITE	ZONE		OSPAC	Dénomination	Rue	N°	Code p	Localité	Code INS	Commune
2609	713	7	(O) ECOLE PRIMAIRE ET MATERNELLE LIBRE SUBVENTIONNEE Rue Emile Dupont 6 6987 RENDEUX	O	ECOLE PRIMAIRE ET MATERNELLE LIBRE SUBVENTIONNEE	Rue Emile Dupont	6	6987	RENDEUX	83044	RENDEUX
2624	714	7	(O) ECOLE PRIMAIRE ET MATERNELLE LIBRE SUBVENTIONNEE NOTRE-DAME DU ROSAIRE Rue de Bohémont 1 6880 BERTRIX	O	ECOLE PRIMAIRE ET MATERNELLE LIBRE SUBVENTIONNEE NOTRE-DAME DU ROSAIRE	Rue de Bohémont	1	6880	BERTRIX	84009	BERTRIX
2634	714	7	(O) ECOLE FONDAMENTALE LIBRE INSTITUT SAINTE-MARIE Boulevard Heynen 11 6830 BOUILLON	O	ECOLE FONDAMENTALE LIBRE INSTITUT SAINTE-MARIE	Boulevard Heynen	11	6830	BOUILLON	84010	BOUILLON
2635	714	7	(O) ECOLE FONDAMENTALE LIBRE SUBVENTIONNEE Rue des Abattis 35 6838 BOUILLON	O	ECOLE FONDAMENTALE LIBRE SUBVENTIONNEE	Rue des Abattis	35	6838	CORBION	84010	BOUILLON
2643	714	7	(O) ECOLE MATERNELLE LIBRE AUTONOME Rue des Ponts 15 6887 HERBEUMONT	O	ECOLE MATERNELLE LIBRE AUTONOME	Rue des Ponts	15	6887	HERBEUMONT	84029	HERBEUMONT
2664	714	7	(O) ECOLE FONDAMENTALE LIBRE SAINT-JOSEPH Rue du Lieutenant Lozet 12 6840 NEUFCHATEAU	O	ECOLE FONDAMENTALE LIBRE SAINT-JOSEPH	Rue du Lieutenant Lozet	12	6840	NEUFCHATEAU	84043	NEUFCHATEAU
2676	714	7	(O) ECOLE FONDAMENTALE LIBRE SUBVENTIONNEE Avenue Arthur Tagnon 2 6850 PALISEUL	O	ECOLE FONDAMENTALE LIBRE SUBVENTIONNEE	Avenue Arthur Tagnon	2	6850	CARLSBOURG	84050	PALISEUL
2677	714	7	(O) ECOLE FONDAMENTALE LIBRE SUBVENTIONNEE HENRY HENNEQUIN Ruelle Coleau-Colette 2 6850 PALISEUL	O	ECOLE FONDAMENTALE LIBRE SUBVENTIONNEE HENRY HENNEQUIN	Ruelle Coleau-Colette	2	6850	PALISEUL	84050	PALISEUL
2685	714	7	(O) ECOLE FONDAMENTALE LIBRE SUBVENTIONNEE SAINT-HUBERT Rue Redouté 43 6870 SAINT-HUBERT	O	ECOLE FONDAMENTALE LIBRE SUBVENTIONNEE SAINT-HUBERT	Rue Redouté	43	6870	SAINTE-HUBERT	84059	SAINTE-HUBERT
2696	713	7	(O) ECOLE LIBRE SUBVENTIONNEE SAINT-JOSEPH Avenue Fort-Mahon 3A 6920 WELLIN	O	ECOLE LIBRE SUBVENTIONNEE SAINT-JOSEPH	Avenue Fort-Mahon	3A	6920	WELLIN	84075	WELLIN
2709	714	7	(O) INSTITUT SAINT-JOSEPH ECOLE FONDAMENTALE LIBRE Grand-Rue 16 6800 LIBRAMONT-CHEVIGNY	O	INSTITUT SAINT-JOSEPH ECOLE FONDAMENTALE LIBRE	Grand-Rue	16	6800	LIBRAMONT	84077	LIBRAMONT-CHEVIGNY
2719	716	7	(O) ECOLE SAINT-WALFROY Rue de l'Auwy 24 6810 CHINY	O	ECOLE SAINT-WALFROY	Rue de l'Auwy	24	6810	IZEL	85007	CHINY
2720	716	7	(O) ECOLE LIBRE DU SACRE-COEUR Rue du Couvent 14 6810 CHINY	O	ECOLE LIBRE DU SACRE-COEUR	Rue du Couvent	14	6810	JAMOIGNE	85007	CHINY
2726	716	7	(O) ECOLE LIBRE SUBVENTIONNEE Grand-Rue 68 6740 ETALLE	O	ECOLE LIBRE SUBVENTIONNEE	Grand-Rue	68	6740	SAINTE-MARIE-SUR-SEMOIS	85009	ETALLE

Code Canton	Canton scolaire	Maternel	Primaire	TEL	FAX	E MAIL	DIRECTION			CARACTERE	CONFESSION	RESEAU	Date Fermeture
813	Marche	X	X	084-47 79 99		ec002609@adm.cfwb.be	MADAME	STELLA	JAMIN	Confessionnel	CATHOLIQUE	Libre confessionnel	
814	Neufchâteau	X	X	061-41 12 29	061-41 12 29	ec002624@adm.cfwb.be	MONSIEUR	PHILIPPE	GOTAL	Confessionnel	CATHOLIQUE	Libre confessionnel	
814	Neufchâteau	X	X	061-46 77 95		ec002634@adm.cfwb.be	MONSIEUR	FRANCIS	JOURDAN	Confessionnel	CATHOLIQUE	Libre confessionnel	
814	Neufchâteau	X	X	061-46 62 43		ec002635@adm.cfwb.be	MONSIEUR	FRANCIS	PERIGNON	Confessionnel	CATHOLIQUE	Libre confessionnel	
814	Neufchâteau	X		061-41 49 58		ec002643@adm.cfwb.be	MADAME	MARIE-CLAIRE	DISCRET	Confessionnel	CATHOLIQUE	Libre confessionnel	
814	Neufchâteau	X	X	061-27 73 85	061-27 73 61	ec002664@adm.cfwb.be	MONSIEUR	ROLAND	COLLOT	Confessionnel	CATHOLIQUE	Libre confessionnel	
814	Neufchâteau	X	X	061-53 46 76	061-53 46 76	ec002676@adm.cfwb.be	MONSIEUR	ANDRE	JACQUES	Confessionnel	CATHOLIQUE	Libre confessionnel	
814	Neufchâteau	X	X	061-53 56 47	061-53 56 47	ec002677@adm.cfwb.be	MADAME	ANNE-MARIE	MAHY	Confessionnel	CATHOLIQUE	Libre confessionnel	
814	Neufchâteau	X	X	061-23 06 85	061-23 06 79	ec002685@adm.cfwb.be	MADAME	BEATRICE	MOUZON	Confessionnel	CATHOLIQUE	Libre confessionnel	
813	Marche	X	X	084-38 72 30		ec002696@adm.cfwb.be	MADAME	FRANCE	OPDECAM	Confessionnel	CATHOLIQUE	Libre confessionnel	
814	Neufchâteau	X	X	061-22 48 70	061-22 55 82	ec002709@adm.cfwb.be	MONSIEUR	JEAN-MARIE	FRANCARD	Confessionnel	CATHOLIQUE	Libre confessionnel	
816	Virton	X	X	061-31 35 68		ec002719@adm.cfwb.be	MONSIEUR	PIERRE	MAITREJEAN	Confessionnel	CATHOLIQUE	Libre confessionnel	
816	Virton	X	X	061-32 94 82		ec002720@adm.cfwb.be	MADAME	VIVIANE	COMES	Confessionnel	CATHOLIQUE	Libre confessionnel	
816	Virton	X	X	063-45 63 44		ec002726@adm.cfwb.be	MADAME	MARTINE	MUTTESCH	Confessionnel	CATHOLIQUE	Libre confessionnel	

P O	Dénomination	Rue	N°	Code p	Localité	Code IN	Commune
463	COMITE ORGAN. DE L'ECOLE MATERNELLE LIBRE SUBV. A.S.B.L.	Rue Antoine	1/1	6824	CHASSEPIER RE	85011	FLORENVILLE
528	ECOLE FONDAMENTALE LIBRE MIXTE SUBVENTIONNEE	Fâche-Sainte-Anne	1	6820	FLORENVILLE	85011	FLORENVILLE
343	COMITE SCOLAIRE DE L'ECOLE DE VILLERS-LA-LOUE A.S.B.L.	Place du Tilleul	18	6769	GEROUVILLE	85024	MEIX-DEVANT- VIRTON
665	ECOLE SAINT-PIERRE A.S.B.L.	Rue de Lorraine	91	6750	SIGNEULX	85026	MUSSON
263	COMITE DE L'ECOLE LIBRE DE MUSSON A.S.B.L.	Place Abbé Goffinet	5	6750	MUSSON	85026	MUSSON
351	POUVOIR ORGANISATEUR DE L'ECOLE LIBRE A.S.B.L.	Voie de Vance	19	6747	SAINTE-LEGER- EN-GAUME	85034	SAINTE-LEGER
282	COMITE DES ECOLES LIBRES DE VIRTON	Avenue Bouvier	30	6760	VIRTON	85045	VIRTON
531	ECOLE FONDAMENTALE LIBRE SUBVENTIONNEE DE ETHE-SAINTE-MARD A.S.B.L.	Rue Léon Colleaux	10	6762	SAINTE-MARD	85045	VIRTON
276	ECOLE SAINT-NICOLAS - LES PREYES	Avenue de la Gare	1	6720	HABAY-LA- NEUVE	85046	HABAY
152	CENTRE D'ENSEIGNEMENT CATHOLIQUE DE HABAY	Avenue de la Gare	66	6720	HABAY-LA- NEUVE	85046	HABAY
259	COMITE DE L'ECOLE LIBRE	Rue de l'Eglise	5	6767	LAMORTEAU	85047	ROUVROY
983	INSTITUT NOTRE-DAME DU SACRE- COEUR ASBL	Rue de Rochefort	92	5570	BEAURAING	91013	BEAURAING
302	COMITE ORGANISATEUR DE L'INSTITUT NOTRE-DAME DE BEAURAING-GEDINNE FOND. ET SECOND.	Rue de Givet	21	5570	BEAURAING	91013	BEAURAING
603	ECOLES FONDAMENTALES LIBRES SUBV. MIXTES DE CINEY	Place Léopold II	5	5590	CINEY	91030	CINEY

N° FASE	ENTITE	ZONE		OSPAC	Dénomination	Rue	N°	Code p	Localité	Code INS	Commune
2735	716	7	(O) ECOLE FONDAMENTALE LIBRE SUBVENTIONNEE Rue Antoine 1 6824 FLORENVILLE	O	ECOLE FONDAMENTALE LIBRE SUBVENTIONNEE	Rue Antoine	1	6824	CHASSEPIE RRE	85011	FLORENVILLE
2736	716	7	(O) ECOLE FONDAMENTALE LIBRE SUBVENTIONNEE Fâche-Sainte-Anne 1 6820 FLORENVILLE	O	ECOLE FONDAMENTALE LIBRE SUBVENTIONNEE	Fâche-Sainte-Anne	1	6820	FLORENVIL LE	85011	FLORENVILLE
2740	716	7	(O) ECOLE FONDAMENTALE LIBRE "LES PRES VERS□..." Rue des Ecoles 144 6769 MEIX-DEVANT-VIRTON	O	ECOLE FONDAMENTALE LIBRE "LES PRES VERS□..."	Rue des Ecoles	144	6769	GEROUVILL E	85024	MEIX-DEVANT- VIRTON
2742	716	7	(O) ECOLE SAINT-PIERRE Rue Albert Gillet 1 6750 MUSSON	O	ECOLE SAINT-PIERRE	Rue Albert Gillet	1	6750	MUSSY-LA- VILLE	85026	MUSSON
2743	716	7	(O) ECOLE FONDAMENTALE LIBRE SUBVENTIONNEE Place Abbé Goffinet 5 6750 MUSSON	O	ECOLE FONDAMENTALE LIBRE SUBVENTIONNEE	Place Abbé Goffinet	5	6750	MUSSON	85026	MUSSON
2746	716	7	(O) ECOLE LIBRE SUBVENTIONNEE Rue d'Arlon 5 6747 SAINT-LEGER	O	ECOLE LIBRE SUBVENTIONNEE	Rue d'Arlon	5	6747	SAINT- LEGER-EN- GAUME	85034	SAINT-LEGER
2753	716	7	(O) ECOLE LIBRE FONDAMENTALE "LES SOURCES" Rue Croix-le-Maire 16 6760 VIRTON	O	ECOLE LIBRE FONDAMENTALE "LES SOURCES"	Rue Croix-le-Maire	16	6760	VIRTON	85045	VIRTON
2767	716	7	(O) ECOLE FONDAMENTALE LIBRE SUBVENTIONNEE SAINT-MARD ET ETHE Rue Léon Colleaux 10 6762 VIRTON	O	ECOLE FONDAMENTALE LIBRE SUBVENTIONNEE SAINT-MARD ET ETHE	Rue Léon Colleaux	10	6762	SAINT- MARD	85045	VIRTON
2771	716	7	(O) ECOLE PRIMAIRE ET MATERNELLE LIBRE SAINT- NICOLAS Avenue de la Gare 1 6720 HABAY	O	ECOLE PRIMAIRE ET MATERNELLE LIBRE SAINT-NICOLAS	Avenue de la Gare	1	6720	HABAY-LA- NEUVE	85046	HABAY
2772	716	7	(O) ECOLE PRIMAIRE LIBRE SUBVENTIONNEE SAINT- BENOIT Avenue de la Gare 68 6720 HABAY	O	ECOLE PRIMAIRE LIBRE SUBVENTIONNEE SAINT- BENOIT	Avenue de la Gare	68	6720	HABAY-LA- NEUVE	85046	HABAY
2781	716	7	(O) ECOLE LIBRE SUBVENTIONNEE Rue de l'Eglise 5 6767 ROUVROY	O	ECOLE LIBRE SUBVENTIONNEE	Rue de l'Eglise	5	6767	LAMORTEA U	85047	ROUVROY
2790	611	6	(O) ECOLE LIBRE SUBVENTIONNEE NOTRE-DAME DU SACRE-COEUR Rue de Rochefort 65 5570 BEAURAING	O	ECOLE LIBRE SUBVENTIONNEE NOTRE-DAME DU SACRE-COEUR	Rue de Rochefort	65	5570	BEAURAING	91013	BEAURAING
2791	611	6	(O) ECOLE FONDAMENTALE LIBRE SUBVENTIONNEE Rue de Givet 21 5570 BEAURAING	O	ECOLE FONDAMENTALE LIBRE SUBVENTIONNEE	Rue de Givet	21	5570	BEAURAING	91013	BEAURAING
2801	612	6	(O) ECOLE FONDAMENTALE INSTITUT SAINT- JOSEPH Rue Saint-Hubert 14 5590 CINEY	O	ECOLE FONDAMENTALE INSTITUT SAINT-JOSEPH	Rue Saint-Hubert	14	5590	CINEY	91030	CINEY

Code Canton	Canton scolaire	Maternel	Primaire	TEL	FAX	E MAIL	DIRECTION			CARACTERE	CONFESSION	RESEAU	Date Fermeture
816	Virton	X		061-28 74 52		ec002735@adm.cfwb.be	MADAME	MONIQUE	HUBERT	Confessionnel	CATHOLIQUE	Libre confessionnel	
816	Virton	X	X	061-31 11 09	061-31 11 09	ec002736@adm.cfwb.be	MONSIEUR	YVES	RENAULD	Confessionnel	CATHOLIQUE	Libre confessionnel	
816	Virton	X	X	063-58 17 02		ec002740@adm.cfwb.be	MONSIEUR	FRANCOIS	HENNEQUIN	Confessionnel	CATHOLIQUE	Libre confessionnel	
816	Virton	X	X	063-67 51 65	063-67 51 65	ec002742@adm.cfwb.be	MADAME	ANNE-MARIE	JOLY	Confessionnel	CATHOLIQUE	Libre confessionnel	
816	Virton	X	X	063-67 73 10	063-67 60 87	ec002743@adm.cfwb.be	MONSIEUR	PASCAL	JOANNES	Confessionnel	CATHOLIQUE	Libre confessionnel	
816	Virton	X	X	063-23 96 15	063-23 96 15	ec002746@adm.cfwb.be	MONSIEUR	ERIC	DECOLLE	Confessionnel	CATHOLIQUE	Libre confessionnel	
816	Virton	X	X	063-57 74 94	063-57 74 94	ec002753@adm.cfwb.be	MONSIEUR	ANDRE	CADET	Confessionnel	CATHOLIQUE	Libre confessionnel	
816	Virton	X	X	063-57 07 14		ec002767@adm.cfwb.be	MONSIEUR	CHARLES	ENGLEBERT	Confessionnel	CATHOLIQUE	Libre confessionnel	
816	Virton	X	X	063-42 26 51	063-42 48 94	ec002771@adm.cfwb.be	MONSIEUR	RAYMOND	COLLES	Confessionnel	CATHOLIQUE	Libre confessionnel	
816	Virton		X	063-45 73 37	063-42 22 91	ec002772@adm.cfwb.be	MONSIEUR	GEORGES	MORIS	Confessionnel	CATHOLIQUE	Libre confessionnel	
816	Virton	X	X	063-57 13 55		ec002781@adm.cfwb.be	MADAME	ANNE-MARIE	MATHIEU	Confessionnel	CATHOLIQUE	Libre confessionnel	
911	Beauraing	X	X	082-71 42 39	082-71 42 39	ec002790@adm.cfwb.be	MONSIEUR	BAUDOIN	HEBETTE	Confessionnel	CATHOLIQUE	Libre confessionnel	
911	Beauraing	X	X	082-71 02 22	082-71 02 29	ec002791@adm.cfwb.be	MONSIEUR	JEAN-FRANCOIS	LISOIR	Confessionnel	CATHOLIQUE	Libre confessionnel	
912	Ciney	X	X	083-23 21 90	083-23 21 92	ec002801@adm.cfwb.be	MONSIEUR	JOEL	JACQUEMIN	Confessionnel	CATHOLIQUE	Libre confessionnel	

P O	Dénomination	Rue	N°	Code p	Localité	Code IN	Commune
603	ECOLE FONDAMENTALES LIBRES SUBV. MIXTES DE CINEY	Place Léopold II	5	5590	CINEY	91030	CINEY
419	COMITE SCOLAIRE NOTRE-DAME DE L'ASSOMPTION	Rue du Moulin	34	5590	LEIGNON	91030	CINEY
426	COMITE SCOLAIRE PAROISSIAL SAINT PERPETE A.S.B.L.	Rue de Bonsecours	2	5500	DINANT	91034	DINANT
426	COMITE SCOLAIRE PAROISSIAL SAINT PERPETE A.S.B.L.	Rue de Bonsecours	2	5500	DINANT	91034	DINANT
425	COMITE SCOLAIRE PAROISSIAL DE NEFFE	Rue de Givet	17	5500	DINANT	91034	DINANT
1387	A.S.B.L. COMITE SCOLAIRE PAROISSIAL SAINT-NICOLAS DE THYNES	Rue du Château	14	5503	SORINNES	91034	DINANT
46	A.S.B.L. COMITE SCOLAIRE PAROISSIAL DE SORINNES	Rue Marot	19	5503	SORINNES	91034	DINANT
307	COMITE PAROISSIAL SAINT-PIERRE	Rue de la Chapelle	4	5575	WILLERZIE	91054	GEDINNE
307	COMITE PAROISSIAL SAINT-PIERRE	Rue de la Chapelle	4	5575	WILLERZIE	91054	GEDINNE
573	ECOLE LIBRE REGIONALE	Rue de Hiettine	1	5370	HAVELANGE	91064	HAVELANGE
269	COMITE DE L'ECOLE LIBRE SUBVENTIONNEE MIXTE	Rue des Déportés	10	5563	HOUR	91072	HOUYET
718	ECOLE LIBRES D'HAVRENNE A.S.B.L.	Rue Saint-Antoine	35	5580	ROCHEFORT	91114	ROCHEFORT
540	ECOLE FOND. SAINTE-MARGUERITE ET SAINT-LAURENT A.S.B.L.	Place Sainte-Marguerite	3	5580	JEMELLE	91114	ROCHEFORT
606	A.S.B.L. "LES BOUT"CHOUX DE LAVAUX"	Rue de la Baronne Lemonnier	98	5580	LAVAUX- SAINTE-ANNE	91114	ROCHEFORT

N° FASE	ENTITE	ZONE		OSPAC	Dénomination	Rue	N°	Code p	Localité	Code INS	Commune
2802	612	6	(O) ECOLE FONDAMENTALE LIBRE SUBVENTIONNEE DE L'INSTITUT DE LA PROVIDENCE Rue Piconette 1 5590 CINEY	O	ECOLE FONDAMENTALE LIBRE SUBVENTIONNEE DE L'INSTITUT DE LA PROVIDENCE	Rue Piconette	1	5590	CINEY	91030	CINEY
2803	612	6	(O) ECOLE LIBRE SUBVENTIONNEE FONDAMENTALE Rue du Moulin 34 5590 CINEY	O	ECOLE LIBRE SUBVENTIONNEE FONDAMENTALE	Rue du Moulin	34	5590	LEIGNON	91030	CINEY
2818	612	6	(O) ECOLE FONDAMENTALE LIBRE SUBVENTIONNEE COLLEGE NOTRE-DAME DE BELLEVUE Rue de Bonsecours 2 5500 DINANT	O	ECOLE FONDAMENTALE LIBRE SUBVENTIONNEE COLLEGE NOTRE-DAME DE BELLEVUE	Rue de Bonsecours	2	5500	DINANT	91034	DINANT
2819	612	6	(O) ECOLE FONDAMENTALE LIBRE SUBVENTIONNEE Rue En-Rhée 16 5500 DINANT	O	ECOLE FONDAMENTALE LIBRE SUBVENTIONNEE	Rue En-Rhée	16	5500	DINANT	91034	DINANT
2820	612	6	(O) ECOLE PRIMAIRE LIBRE SUBVENTIONNEE DE NEFFE Rue Monseigneur 6 5500 DINANT	O	ECOLE PRIMAIRE LIBRE SUBVENTIONNEE DE NEFFE	Rue Monseigneur	6	5500	DINANT	91034	DINANT
2821	612	6	(O) ECOLE FONDAMENTALE LIBRE SUBVENTIONNEE Chemin de Lisogne 10 5502 DINANT	O	ECOLE FONDAMENTALE LIBRE SUBVENTIONNEE	Chemin de Lisogne	10	5502	THYNES	91034	DINANT
2822	612	6	(O) ECOLE LIBRE SUBVENTIONNEE SAINT-MARTIN Grand-Route de Ciney 38 5503 DINANT	O	ECOLE LIBRE SUBVENTIONNEE SAINT-MARTIN	Grand-Route de Ciney	38	5503	SORINNES	91034	DINANT
2835	611	6	(O) ECOLE LIBRE SUBVENTIONNEE SAINT-PIERRE Rue de la Chapelle 1 5575 GEDINNE	O	ECOLE LIBRE SUBVENTIONNEE SAINT-PIERRE	Rue de la Chapelle	1	5575	WILLERZIE	91054	GEDINNE
2836	611	6	(O) ECOLE LIBRE SUBVENTIONNEE Rue de France 7 5575 GEDINNE	O	ECOLE LIBRE SUBVENTIONNEE	Rue de France	7	5575	LOUETTE-SAINTE-PIERRE	91054	GEDINNE
2851	612	6	(O) ECOLE LIBRE REGIONALE Rue de Hiettine 1 5370 HAVELANGE	O	ECOLE LIBRE REGIONALE	Rue de Hiettine	1	5370	HAVELANGE	91064	HAVELANGE
2854	611	6	(O) ECOLE PRIMAIRE LIBRE SUBVENTIONNEE Rue de la Montagne 11 5563 HOUYET	O	ECOLE PRIMAIRE LIBRE SUBVENTIONNEE	Rue de la Montagne	11	5563	HOUR	91072	HOUYET
2861	611	6	(O) ECOLE MATERNELLE LIBRE SUBVENTIONNEE AUTONOME Rue Saint-Antoine 35 5580 ROCHEFORT	O	ECOLE MATERNELLE LIBRE SUBVENTIONNEE AUTONOME	Rue Saint-Antoine	35	5580	ROCHEFORT	91114	ROCHEFORT
2862	611	6	(O) ECOLE FONDAMENTALE SAINTE-MARGUERITE ET SAINT-LAURENT Place Sainte-Marguerite 3 5580 ROCHEFORT	O	ECOLE FONDAMENTALE SAINTE-MARGUERITE ET SAINT-LAURENT	Place Sainte-Marguerite	3	5580	JEMELLE	91114	ROCHEFORT
2863	611	6	(O) ECOLE MATERNELLE LIBRE SUBVENTIONNEE AUTONOME Rue Baronne Lemonnier 98 5580 ROCHEFORT	O	ECOLE MATERNELLE LIBRE SUBVENTIONNEE AUTONOME	Rue Baronne Lemonnier	98	5580	LAVAU-SAINTE-ANNE	91114	ROCHEFORT

Code Canton	Canton scolaire	Maternel	Primaire	TEL	FAX	E MAIL	DIRECTION			CARACTERE	CONFESSION	RESEAU	Date Fermeture
912	Ciney	X	X	083-23 43 90	083-23 43 92	ec002802@adm.cfwb.be	MONSIEUR	JACQUES	MASSART	Confessionnel	CATHOLIQUE	Libre confessionnel	
912	Ciney	X	X	083-21 37 87		ec002803@adm.cfwb.be	MADAME	ANNE-MARIE	TERWAGNE	Confessionnel	CATHOLIQUE	Libre confessionnel	
912	Ciney	X	X	082-22 59 66	082-22 59 66	ec002818@adm.cfwb.be	MONSIEUR	ETIENNE	HALLET	Confessionnel	CATHOLIQUE	Libre confessionnel	
912	Ciney	X	X	082-22 24 76	082-22 24 76	ec002819@adm.cfwb.be	MONSIEUR	GABRIEL	BAIJOT	Confessionnel	CATHOLIQUE	Libre confessionnel	
912	Ciney		X	082-22 60 97	082-22 60 97	ec002820@adm.cfwb.be	MADAME	FRANCINE	ROUYR	Confessionnel	CATHOLIQUE	Libre confessionnel	
912	Ciney	X	X	082-22 78 74		ec002821@adm.cfwb.be	MADAME	CHANTAL	AUSTENNE	Confessionnel	CATHOLIQUE	Libre confessionnel	
912	Ciney	X	X	082-22 78 22	082-22 26 79	ec002822@adm.cfwb.be	MADAME	SABINE	SIMON	Confessionnel	CATHOLIQUE	Libre confessionnel	
911	Beauraing	X	X	061-58 89 38	061-58 82 42	ec002835@adm.cfwb.be	MONSIEUR	ERIC	MATHIEU	Confessionnel	CATHOLIQUE	Libre confessionnel	
911	Beauraing	X	X	061-58 74 31		ec002836@adm.cfwb.be	MADAME	BERNADETTE	LEJEUNE	Confessionnel	CATHOLIQUE	Libre confessionnel	
912	Ciney	X	X	083-63 39 00	083-63 39 00	ec002851@adm.cfwb.be	MADAME	MARIE-CHRISTINE	HEBETTE	Confessionnel	CATHOLIQUE	Libre confessionnel	
911	Beauraing	X	X	082-66 72 20		ec002854@adm.cfwb.be	MADAME	DANIELE	MALET	Confessionnel	CATHOLIQUE	Libre confessionnel	
911	Beauraing	X		084-22 19 03		ec002861@adm.cfwb.be	MADAME	FRANCOISE	CHABOTTIER	Confessionnel	CATHOLIQUE	Libre confessionnel	
911	Beauraing	X	X	084-21 09 55	084-21 09 55	ec002862@adm.cfwb.be	MADAME	CHRISTINE	JAMOTTON	Confessionnel	CATHOLIQUE	Libre confessionnel	
911	Beauraing	X		084-38 97 91		ec002863@adm.cfwb.be	MADAME	VERONIQUE	SIMON	Confessionnel	CATHOLIQUE	Libre confessionnel	

P O	Dénomination	Rue	N°	Code p	Localité	Code IN	Commune
697	POUVOIR ORGANISATEUR D'ECOLES CATHOLIQUES DE ROCHEFORT	Rue de la Sauvenière	7	5580	ROCHEFORT	91114	ROCHEFORT
278	COMITE DES ECOLES LIBRES A.S.B.L.	Rue Colonel Tachet des Combes	21	5530	YVOIR	91141	YVOIR
672	ECOLE SAINTE-ANNE	Rue de l'Harmonie	10	5540	HASTIERE-LAVAU	91142	HASTIERE
14	A.S.B.L. "ISBA"	Rue Bertrand	80	5300	ANDENNE	92003	ANDENNE
14	A.S.B.L. "ISBA"	Rue Bertrand	80	5300	ANDENNE	92003	ANDENNE
14	A.S.B.L. "ISBA"	Rue Bertrand	80	5300	ANDENNE	92003	ANDENNE
14	A.S.B.L. "ISBA"	Rue Bertrand	80	5300	ANDENNE	92003	ANDENNE
454	COMITE SCOLAIRE SAINT-MARTIN	Rue du Pourrain	6	5330	ASSESE	92006	ASSESE
863	INSTITUT DU SACRE-COEUR A.S.B.L.	Route de Floreffe	26	5170	PROFONDEVILLE	92101	PROFONDEVILLE
448	COMITE SCOLAIRE SAINT-JEAN-BAPTISTE	Place de Liernu	2	5310	LIERNU	92035	EGHEZEE
505	ECOLE LIBRE FONDAMENTALE DHUY A.S.B.L.	Rue des Infirmeries	5	5310	DHUY	92035	EGHEZEE
63	A.S.B.L. ECOLE FONDAMENTALE LIBRE SUBVENTIONNEE SAINT-MARTIN	Route de Namèche	32	5310	EGHEZEE	92035	EGHEZEE
770	POUVOIR ORGANISATEUR DE L'ENSEIGNEMENT LIBRE CATHOLIQUE D'EGHEZEE	Rue du Collège	4	5310	EGHEZEE	92035	EGHEZEE
667	ECOLE SAINT-REMY A.S.B.L.	Rue de l'Eglise	11	5310	HANRET	92035	EGHEZEE
1332	SEMINAIRE DE FLOEFFE A.S.B.L.	Rue du Séminaire	7	5150	FLOEFFE	92045	FLOEFFE

N° FASE	ENTITE	ZONE		OSPAC	Dénomination	Rue	N°	Code p	Localité	Code INS	Commune
2864	611	6	(O) INSTITUT SAINT-JOSEPH ECOLE LIBRE FONDAMENTALE Rue de la Sauvenière 7 5580 ROCHEFORT	O	INSTITUT SAINT-JOSEPH ECOLE LIBRE FONDAMENTALE	Rue de la Sauvenière	7	5580	ROCHEFORT	91114	ROCHEFORT
2879	612	6	(O) ECOLE FONDAMENTALE LIBRE SUBVENTIONNEE Rue Col Tachet des Combes 21 5530 YVOIR	O	ECOLE FONDAMENTALE LIBRE SUBVENTIONNEE	Rue Col Tachet des Combes	21	5530	YVOIR	91141	YVOIR
2883	611	6	(O) ECOLE PRIMAIRE LIBRE SUBVENTIONNEE SAINTE-ANNE Rue de l'Harmonie 10 5540 HASTIERE	O	ECOLE PRIMAIRE LIBRE SUBVENTIONNEE SAINTE-ANNE	Rue de l'Harmonie	10	5540	HASTIERE-LAVALAUX	91142	HASTIERE
2890	621	6	(O) ECOLE FONDAMENTALE LIBRE Rue du Rivage 13 5300 ANDENNE	O	ECOLE FONDAMENTALE LIBRE	Rue du Rivage	13	5300	ANDENNE	92003	ANDENNE
2891	621	6	(O) ECOLE PRIMAIRE LIBRE SUBVENTIONNEE Rue Bertrand 80 5300 ANDENNE	O	ECOLE PRIMAIRE LIBRE SUBVENTIONNEE	Rue Bertrand	80	5300	ANDENNE	92003	ANDENNE
2892	621	6	(O) ECOLE PRIMAIRE LIBRE SUBVENTIONNEE SAINTE-BEGGE 2 Place du Chapitre 12 5300 ANDENNE	O	ECOLE PRIMAIRE LIBRE SUBVENTIONNEE SAINTE-BEGGE 2	Place du Chapitre	12	5300	ANDENNE	92003	ANDENNE
2893	621	6	(O) ECOLE PRIMAIRE LIBRE SUBVENTIONNEE Rue Jean-Baptiste Wauthier 16 5300 ANDENNE	O	ECOLE PRIMAIRE LIBRE SUBVENTIONNEE	Rue Jean-Baptiste Wauthier	16	5300	NAMECHE	92003	ANDENNE
2905	624	6	(O) ECOLE FONDAMENTALE LIBRE SUBVENTIONNEE Rue du Pourrain 6 5330 ASSESSE	O	ECOLE FONDAMENTALE LIBRE SUBVENTIONNEE	Rue du Pourrain	6	5330	ASSESSE	92006	ASSESSE
2906	624	6	(O) ECOLE LIBRE SUBVENTIONNEE Rue du Trieu d'Avillon 4 5336 ASSESSE	O	ECOLE LIBRE SUBVENTIONNEE	Rue du Trieu d'Avillon	4	5336	COURRIERE	92006	ASSESSE
2907	621	6	(O) ECOLE GARDIENNE LIBRE SUBVENTIONNEE Place de Liernu 2 5310 EGHEZEE	O	ECOLE GARDIENNE LIBRE SUBVENTIONNEE	Place de Liernu	2	5310	LIERNU	92035	EGHEZEE
2909	621	6	(O) ECOLE FONDAMENTALE LIBRE SUBVENTIONNEE Rue des Infirmeries 5 5310 EGHEZEE	O	ECOLE FONDAMENTALE LIBRE SUBVENTIONNEE	Rue des Infirmeries	5	5310	DHUY	92035	EGHEZEE
2911	621	6	(O) ECOLE FONDAMENTALE LIBRE SUBVENTIONNEE SAINT-MARTIN Route de Namêche 32 5310 EGHEZEE	O	ECOLE FONDAMENTALE LIBRE SUBVENTIONNEE SAINT-MARTIN	Route de Namêche	32	5310	EGHEZEE	92035	EGHEZEE
2912	621	6	(O) ECOLE FONDAMENTALE ABBE NOEL Route de Gembloux 32 5310 EGHEZEE	O	ECOLE FONDAMENTALE ABBE NOEL	Route de Gembloux	32	5310	EGHEZEE	92035	EGHEZEE
2913	621	6	(O) ECOLE FONDAMENTALE LIBRE SUBVENTIONNEE SAINT-REMY Rue de l'Eglise 11 5310 EGHEZEE	O	ECOLE FONDAMENTALE LIBRE SUBVENTIONNEE SAINT-REMY	Rue de l'Eglise	11	5310	HANRET	92035	EGHEZEE
2919	624	6	(O) ECOLE PRIMAIRE LIBRE SUBVENTIONNEE Rue du Séminaire 5 5150 FLOREFFE	O	ECOLE PRIMAIRE LIBRE SUBVENTIONNEE	Rue du Séminaire	5	5150	FLOREFFE	92045	FLOREFFE

Code Canton	Canton scolaire	Maternel	Primaire	TEL	FAX	E MAIL	DIRECTION			CARACTERE	CONFESSION	RESEAU	Date Fermeture
911	Beauraing	X	X	084-21 21 53	084-24 48 93	ec002864@adm.cfwb.be	MONSIEUR	BRUNO	COLIN	Confessionnel	CATHOLIQUE	Libre confessionnel	
912	Ciney	X	X	082-61 33 30	082-61 33 30	ec002879@adm.cfwb.be	MADAME	RENEE	PINON	Confessionnel	CATHOLIQUE	Libre confessionnel	
911	Beauraing	X	X	082-64 41 28	082-64 40 03	ec002883@adm.cfwb.be	MONSIEUR	GERARD	TONNEAU	Confessionnel	CATHOLIQUE	Libre confessionnel	
921	Andenne	X	X	085-82 69 85	085-41 39 54	ec002890@adm.cfwb.be	MONSIEUR	JOSE	DANTINNE	Confessionnel	CATHOLIQUE	Libre confessionnel	
921	Andenne	X	X	085-84 68 10		ec002891@adm.cfwb.be	MADAME	MYRIAM	VANOVERSCHELDE	Confessionnel	CATHOLIQUE	Libre confessionnel	
921	Andenne	X	X	085-84 42 14	085-84 67 01	ec002892@adm.cfwb.be	MADAME	CATHERINE	STAVAU	Confessionnel	CATHOLIQUE	Libre confessionnel	
921	Andenne	X	X	081-58 13 61		ec002893@adm.cfwb.be	MONSIEUR	DOMINIQUE	DEVUE	Confessionnel	CATHOLIQUE	Libre confessionnel	
921	Andenne	X	X	083-65 64 21	083-65 64 21	ec002905@adm.cfwb.be	MONSIEUR	THIERRY	SCOYER	Confessionnel	CATHOLIQUE	Libre confessionnel	
921	Andenne	X	X	083-65 60 07	083-65 60 07	ec002906@adm.cfwb.be	MONSIEUR	DANIEL	FOSSEPREZ	Confessionnel	CATHOLIQUE	Libre confessionnel	
921	Andenne	X		081-65 61 78		ec002907@adm.cfwb.be	MADAME	ANNE-FRANCOISE	DEMUTH	Confessionnel	CATHOLIQUE	Libre confessionnel	
921	Andenne	X	X	081-51 39 97	081-51 39 97	ec002909@adm.cfwb.be	MONSIEUR	ROLAND	GILOT	Confessionnel	CATHOLIQUE	Libre confessionnel	
921	Andenne	X	X	081-51 26 54	081-51 26 54	ec002911@adm.cfwb.be	MADAME	FRANCOISE	BINON	Confessionnel	CATHOLIQUE	Libre confessionnel	
921	Andenne	X	X	081-81 19 39	081-43 52 89	ec002912@adm.cfwb.be	MONSIEUR	ANDRE	DUBUISSON	Confessionnel	CATHOLIQUE	Libre confessionnel	
921	Andenne	X	X	081-81 24 77	081-81 24 77	ec002913@adm.cfwb.be	MADAME	LYDI	NEUVILLE	Confessionnel	CATHOLIQUE	Libre confessionnel	
922	Fosses-La-Ville		X	081-44 08 81		ec002919@adm.cfwb.be	MONSIEUR	CLAUDE	FLEURY	Confessionnel	CATHOLIQUE	Libre confessionnel	

P O	Dénomination	Rue	N°	Code p	Localité	Code IN	Commune
699	ECOLES CATHOLIQUES DU DOYENNE DE FOSSES-LA-VILLE	Place du Chapitre	4	5070	FOSSES-LA-VILLE	92048	FOSSES-LA-VILLE
658	ECOLE SAINT-JOSEPH - GESVES A.S.B.L.	Petite Gesves	30	5340	GESVES	92054	GESVES
739	ECOLES LIBRES SAINT-JOSEPH ET SAINT-JEAN-BAPTISTE A.S.B.L.	Rue Léon Colin	16	5640	METTET	92087	METTET
549	ECOLE LIBRE BIESME	Rue de la Couturelle	2	5640	BIESME	92087	METTET
768	ENSEIGNEMENT FONDAMENTAL CATHOLIQUE	Rue Notre-Dame des Champs	18	5020	CHAMPION	92094	NAMUR
369	COMITE SCOLAIRE DE L'ECOLE SAINTE-MARIE DE FLAWINNE	Rue Camille Henuy	42	5020	FLAWINNE	92094	NAMUR
575	ECOLE LIBRE SAINT-FRANCOIS-XAVIER DES COMOGNES DE VEDRIN A.S.B.L.	Rue Florimond Bidron	85	5020	VEDRIN	92094	NAMUR
625	ECOLE PAROISSIALE SAINT-JOSEPH	Rue Joseph Massart	59	5020	MALONNE	92094	NAMUR
538	ECOLE FONDAMENTALE SAINT-BERTHUIN A.S.B.L.	Fond de Malonne	118	5020	MALONNE	92094	NAMUR
731	ECOLES LIBRES DE SAINT-SERVAIS A.S.B.L.	Rue de Gembloux	94	5002	SAINTE-SERVAIS	92094	NAMUR
731	ECOLES LIBRES DE SAINT-SERVAIS A.S.B.L.	Rue de Gembloux	94	5002	SAINTE-SERVAIS	92094	NAMUR
953	INSTITUT SAINTE-URSULE	Rue de Bruxelles	78	5000	NAMUR	92094	NAMUR
908	POUVOIR ORGANISATEUR DE L'INSTITUT ST-AUBAIN A NAMUR ASBL	Rue Henri Blès	192	5000	NAMUR	92094	NAMUR
474	COMMUNAUTE EDUCATIVE NOTRE-DAME A.S.B.L.	Rue Julie Billiard	17	5000	NAMUR	92094	NAMUR

N° FASE	ENTITE	ZONE		OSPAC	Dénomination	Rue	N°	Code p	Localité	Code INS	Commune
2922	624	6	(O) ECOLE FONDAMENTALE LIBRE SUBVENTIONNEE SAINT-FEUILLEN Place du Chapitre 4 5070 FOSSES-LA-VILLE	O	ECOLE FONDAMENTALE LIBRE SUBVENTIONNEE SAINT-FEUILLEN	Place du Chapitre	4	5070	FOSSES-LA-VILLE	92048	FOSSES-LA-VILLE
2927	621	6	(O) ECOLE FONDAMENTALE LIBRE SUBVENTIONNEE Petite Gesves 30 5340 GESVES	O	ECOLE FONDAMENTALE LIBRE SUBVENTIONNEE	Petite Gesves	30	5340	GESVES	92054	GESVES
2932	624	6	(O) ECOLE LIBRE SAINT-JOSEPH ET SAINT-JEAN-BAPTISTE Rue Léon Colin 16 5640 METTET	O	ECOLE LIBRE SAINT-JOSEPH ET SAINT-JEAN-BAPTISTE	Rue Léon Colin	16	5640	METTET	92087	METTET
2933	624	6	(O) ECOLE LIBRE SUBVENTIONNEE Rue de la Couturelle 2 5640 METTET	O	ECOLE LIBRE SUBVENTIONNEE	Rue de la Couturelle	2	5640	BIESME	92087	METTET
2944	622	6	(O) ECOLE PRIMAIRE LIBRE Rue Notre-Dame des Champs 18 5020 NAMUR	O	ECOLE PRIMAIRE LIBRE	Rue Notre-Dame des Champs	18	5020	CHAMPION	92094	NAMUR
2945	622	6	(O) ECOLE FONDAMENTALE LIBRE SUBVENTIONNEE SAINTE-MARIE Rue Camille Hennuy 42 5020 NAMUR	O	ECOLE FONDAMENTALE LIBRE SUBVENTIONNEE SAINTE-MARIE	Rue Camille Hennuy	42	5020	FLAWINNE	92094	NAMUR
2947	622	6	(O) ECOLE FONDAMENTALE LIBRE SUBVENTIONNEE Rue Florimond Bidron 85 5020 NAMUR	O	ECOLE FONDAMENTALE LIBRE SUBVENTIONNEE	Rue Florimond Bidron	85	5020	VEDRIN	92094	NAMUR
2948	622	6	(O) ECOLE FONDAMENTALE LIBRE SUBVENTIONNEE SAINT-JOSEPH Rue Joseph Massart 40 5020 NAMUR	O	ECOLE FONDAMENTALE LIBRE SUBVENTIONNEE SAINT-JOSEPH	Rue Joseph Massart	40	5020	MALONNE	92094	NAMUR
2949	622	6	(O) ECOLE FONDAMENTALE SAINT-BERTHUIN Fond de Malonne 118 5020 NAMUR	O	ECOLE FONDAMENTALE SAINT-BERTHUIN	Fond de Malonne	118	5020	MALONNE	92094	NAMUR
2950	622	6	(O) ECOLE FONDAMENTALE LIBRE SUBVENTIONNEE ECOLE DE LA PROVIDENCE Rue de Gembloux 59 5002 NAMUR	O	ECOLE FONDAMENTALE LIBRE SUBVENTIONNEE ECOLE DE LA PROVIDENCE	Rue de Gembloux	59	5002	SAINT-SERVAIS	92094	NAMUR
2951	622	6	(O) ECOLE FONDAMENTALE LIBRE SUBVENTIONNEE SAINT-JOSEPH Rue de Gembloux 225 5002 NAMUR	O	ECOLE FONDAMENTALE LIBRE SUBVENTIONNEE SAINT-JOSEPH	Rue de Gembloux	225	5002	SAINT-SERVAIS	92094	NAMUR
2952	622	6	(O) ECOLE FONDAMENTALE LIBRE SUBVENTIONNEE- INSTITUT STE-URSULE Rue de Bruxelles 78 5000 NAMUR	O	ECOLE FONDAMENTALE LIBRE SUBVENTIONNEE- INSTITUT STE-URSULE	Rue de Bruxelles	78	5000	NAMUR	92094	NAMUR
2953	622	6	(O) ECOLE PRIMAIRE LIBRE SUBVENTIONNEE Rue Henri Blès 192 5000 NAMUR	O	ECOLE PRIMAIRE LIBRE SUBVENTIONNEE	Rue Henri Blès	192	5000	NAMUR	92094	NAMUR
2954	622	6	(O) ECOLE LIBRE SUBVENTIONNEE INSTITUT NOTRE-DAME Rue du Lombard 39 5000 NAMUR	O	ECOLE LIBRE SUBVENTIONNEE INSTITUT NOTRE-DAME	Rue du Lombard	39	5000	NAMUR	92094	NAMUR

Code Canton	Canton scolaire	Maternel	Primaire	TEL	FAX	E MAIL	DIRECTION			CARACTERE	CONFESSION	RESEAU	Date Fermeture
922	Fosses-La-Ville	X	X	071-71 26 16	071-71 26 16	ec002922@adm.cfwb.be	MONSIEUR	JEAN-PIERRE	DEFREYNE	Confessionnel	CATHOLIQUE	Libre confessionnel	
921	Andenne	X	X	083-67 74 14	083-67 74 14	ec002927@adm.cfwb.be	MONSIEUR	BERNARD	DEFRESNE	Confessionnel	CATHOLIQUE	Libre confessionnel	
922	Fosses-La-Ville	X	X	071-72 78 17	071-72 78 17	ec002932@adm.cfwb.be	MADAME	AGNES	LENOIR	Confessionnel	CATHOLIQUE	Libre confessionnel	
922	Fosses-La-Ville	X	X	071-72 86 91	071-72 86 91	ec002933@adm.cfwb.be	MADAME	ANNIE	WUYARD	Confessionnel	CATHOLIQUE	Libre confessionnel	
924	Namur	X	X	081-21 46 48	081-21 46 48	ec002944@adm.cfwb.be	MONSIEUR	JEAN-LOUIS	DECKER	Confessionnel	CATHOLIQUE	Libre confessionnel	
922	Fosses-La-Ville	X	X	081-73 74 47	081-73 74 47	ec002945@adm.cfwb.be	MONSIEUR	PIERRE	EVARD	Confessionnel	CATHOLIQUE	Libre confessionnel	
924	Namur	X	X	081-21 49 73	081-21 49 73	ec002947@adm.cfwb.be	MONSIEUR	PHILIPPE	MASSON	Confessionnel	CATHOLIQUE	Libre confessionnel	
922	Fosses-La-Ville	X	X	081-44 56 34		ec002948@adm.cfwb.be	MADAME	FRANCOISE	DUCHENNE	Confessionnel	CATHOLIQUE	Libre confessionnel	
922	Fosses-La-Ville	X	X	081-44 04 10	081-45 04 60	ec002949@adm.cfwb.be	MADAME	MARTINE	DEVOS	Confessionnel	CATHOLIQUE	Libre confessionnel	
922	Fosses-La-Ville	X	X	081-73 16 64	081-73 16 64	ec002950@adm.cfwb.be	MADAME	MAGUY	RUTTEN	Confessionnel	CATHOLIQUE	Libre confessionnel	
922	Fosses-La-Ville	X	X	081-73 31 13	081-73 31 13	ec002951@adm.cfwb.be	MONSIEUR	JEAN-PIERRE	BUNTINX	Confessionnel	CATHOLIQUE	Libre confessionnel	
924	Namur	X	X	081-25 10 53	081-25 10 58	ec002952@adm.cfwb.be	MONSIEUR	PHILIPPE	BODART	Confessionnel	CATHOLIQUE	Libre confessionnel	
924	Namur	X	X	081-73 67 87	081-74 58 68	ec002953@adm.cfwb.be	MONSIEUR	OLIVIER	HUSQUIN	Confessionnel	CATHOLIQUE	Libre confessionnel	
924	Namur	X	X	081-22 89 52	081-22 89 52	ec002954@adm.cfwb.be	MONSIEUR	MICHEL	CROIBIEN	Confessionnel	CATHOLIQUE	Libre confessionnel	

P O	Dénomination	Rue	N°	Code p	Localité	Code IN	Commune
908	POUVOIR ORGANISATEUR DE L'INSTITUT ST-AUBAIN A NAMUR ASBL	Rue Henri Blès	192	5000	NAMUR	92094	NAMUR
908	POUVOIR ORGANISATEUR DE L'INSTITUT ST-AUBAIN A NAMUR ASBL	Rue Henri Blès	192	5000	NAMUR	92094	NAMUR
480	COMMUNAUTE SCOLAIRE SAINTE-MARIE	Rue du Président	26	5000	NAMUR	92094	NAMUR
100	A.S.B.L. INSTITUT SAINT-LOUIS	Rue Pepin	7	5000	NAMUR	92094	NAMUR
281	COMITÉ DES ÉCOLES LIBRES DE JAMBES A.S.B.L.	Rue Mazy	20	5100	JAMBES	92094	NAMUR
281	COMITÉ DES ÉCOLES LIBRES DE JAMBES A.S.B.L.	Rue Mazy	20	5100	JAMBES	92094	NAMUR
541	ECOLE FONDAMENTALE SAINTE-MARIE A.S.B.L.	Rue de l'Aurore	223	5100	JAMBES	92094	NAMUR
908	POUVOIR ORGANISATEUR DE L'INSTITUT ST-AUBAIN A NAMUR ASBL	Rue Henri Blès	192	5000	NAMUR	92094	NAMUR
630	ECOLE PRIMAIRE ET MATERNELLE LIBRE SUBV.	Rue des Crèches	1	5170	LESVE	92101	PROFONDEVILLE
1314	P.O. DE L'ECOLE LIBRE DU SACRE-COEUR A.S.B.L.	Rue Floris Duculot	6	5170	BOIS-DE-VILLERS	92101	PROFONDEVILLE
863	INSTITUT DU SACRE-COEUR A.S.B.L.	Route de Floreffe	26	5170	PROFONDEVILLE	92101	PROFONDEVILLE
596	ECOLE LIBRE SUBVENTIONNEE SAINT-LAURENT A.S.B.L.	Chaussée de Chastre	8	5140	SOMBREFFE	92114	SOMBREFFE
511	A.S.B.L. ECOLE DE LIGNY	Rue Haute	8	5140	LIGNY	92114	SOMBREFFE
889	INSTITUT NOTRE-DAME A.S.B.L.	Rue du Voisin	124	5060	AUVELAIS	92137	SAMBREVILLE

N° FASE	ENTITE	ZONE		OSPAC	Dénomination	Rue	N°	Code p	Localité	Code INS	Commune
2956	622	6	(O) ECOLE PRIMAIRE LIBRE SUBVENTIONNEE NOTRE-DAME Chaussée de Charleroi 14 5000 NAMUR	O	ECOLE PRIMAIRE LIBRE SUBVENTIONNEE NOTRE-DAME	Chaussée de Charleroi	14	5000	NAMUR	92094	NAMUR
2957	622	6	(O) ECOLE PRIMAIRE LIBRE SUBVENTIONNEE Rue Sainte-Julienne 3 5000 NAMUR	O	ECOLE PRIMAIRE LIBRE SUBVENTIONNEE	Rue Sainte-Julienne	3	5000	NAMUR	92094	NAMUR
2958	622	6	(O) ECOLE FONDAMENTALE LIBRE SUBVENTIONNEE Rue du Président 26 5000 NAMUR	O	ECOLE FONDAMENTALE LIBRE SUBVENTIONNEE	Rue du Président	26	5000	NAMUR	92094	NAMUR
2959	622	6	(O) ECOLE PRIMAIRE LIBRE SUBVENTIONNEE INSTITUT SAINT-LOUIS Rue Pepin 7 5000 NAMUR	O	ECOLE PRIMAIRE LIBRE SUBVENTIONNEE INSTITUT SAINT-LOUIS	Rue Pepin	7	5000	NAMUR	92094	NAMUR
2960	622	6	(O) ECOLE PRIMAIRE LIBRE SUBVENTIONNEE SAINT- JOSEPH Rue Van Opré 23 5100 NAMUR	O	ECOLE PRIMAIRE LIBRE SUBVENTIONNEE SAINT- JOSEPH	Rue Van Opré	23	5100	JAMBES	92094	NAMUR
2961	622	6	(O) ECOLE PRIMAIRE LIBRE SUBVENTIONNEE SAINT- JOSEPH Rue Mazy 20 5100 NAMUR	O	ECOLE PRIMAIRE LIBRE SUBVENTIONNEE SAINT- JOSEPH	Rue Mazy	20	5100	JAMBES	92094	NAMUR
2962	622	6	(O) ECOLE FONDAMENTALE SAINTE-MARIE Rue de l'Aurore 223 5100 NAMUR	O	ECOLE FONDAMENTALE SAINTE-MARIE	Rue de l'Aurore	223	5100	JAMBES	92094	NAMUR
3022	622	6	(O) ECOLE MATERNELLE LIBRE SUBVENTIONNEE NOTRE-DAME Rue Juppín 7 5000 NAMUR	O	ECOLE MATERNELLE LIBRE SUBVENTIONNEE NOTRE-DAME	Rue Juppín	7	5000	NAMUR	92094	NAMUR
3026	624	6	(O) ECOLE FONDAMENTALE LIBRE SUBVENTIONNEE SAINT-JOSEPH Rue des Crèches 1 5170 PROFONDEVILLE	O	ECOLE FONDAMENTALE LIBRE SUBVENTIONNEE SAINT-JOSEPH	Rue des Crèches	1	5170	LESVE	92101	PROFONDEVILLE
3027	624	6	(O) ECOLE FONDAMENTALE LIBRE DU SACRE- COEUR Rue Floris Duculot 6 5170 PROFONDEVILLE	O	ECOLE FONDAMENTALE LIBRE DU SACRE- COEUR	Rue Floris Duculot	6	5170	BOIS-DE- VILLERS	92101	PROFONDEVILLE
3028	624	6	(O) ECOLE PRIMAIRE ET MATERNELLE LIBRE Route de Floreffe 26 5170 PROFONDEVILLE	O	ECOLE PRIMAIRE ET MATERNELLE LIBRE	Route de Floreffe	26	5170	PROFONDE VILLE	92101	PROFONDEVILLE
3032	623	6	(O) ECOLE PRIMAIRE LIBRE SUBVENTIONNEE SAINT- LAURENT Chaussée de Chastre 8 5140 SOMBREFFE	O	ECOLE PRIMAIRE LIBRE SUBVENTIONNEE SAINT- LAURENT	Chaussée de Chastre	8	5140	SOMBREFF E	92114	SOMBREFFE
3033	623	6	(O) ECOLE PRIMAIRE LIBRE SUBVENTIONNEE Rue Haute 8 5140 SOMBREFFE	O	ECOLE PRIMAIRE LIBRE SUBVENTIONNEE	Rue Haute	8	5140	LIGNY	92114	SOMBREFFE
3036	625	6	(O) ECOLE PRIMAIRE LIBRE SUBVENTIONNEE SAINT-FRANCOIS Rue d'Auvelais 39 5060 SAMBREVILLE	O	ECOLE PRIMAIRE LIBRE SUBVENTIONNEE SAINT-FRANCOIS	Rue d'Auvelais	39	5060	ARSIMONT	92137	SAMBREVILLE

Code Canton	Canton scolaire	Maternel	Primaire	TEL	FAX	E MAIL	DIRECTION			CARACTERE	CONFESSION	RESEAU	Date Fermeture
924	Namur		X	081-74 23 10	081-74 23 10	ec002956@adm.cfwb.be	MONSIEUR	JEAN-MARIE	ROCHETTE	Confessionnel	CATHOLIQUE	Libre confessionnel	
924	Namur		X	081-74 32 30	081-81 37 26	ec002957@adm.cfwb.be	MONSIEUR	MICHEL	PHILIPPOT	Confessionnel	CATHOLIQUE	Libre confessionnel	
924	Namur	X	X	081-22 92 04	081-22 79 49	ec002958@adm.cfwb.be	MONSIEUR	BENOIT	JACQUEMART	Confessionnel	CATHOLIQUE	Libre confessionnel	
924	Namur		X	081-25 61 90	081-23 74 98	ec002959@adm.cfwb.be	MONSIEUR	VINCENT	BRUCH	Confessionnel	CATHOLIQUE	Libre confessionnel	
924	Namur	X	X	081-32 04 77	081-32 04 82	ec002960@adm.cfwb.be	MONSIEUR	LOUIS	MULLER	Confessionnel	CATHOLIQUE	Libre confessionnel	
924	Namur		X	081-32 04 80	081-32 04 82	ec002961@adm.cfwb.be	MONSIEUR	BENOIT	DAVISTER	Confessionnel	CATHOLIQUE	Libre confessionnel	
924	Namur	X	X	081-30 00 18	081-30 97 95	ec002962@adm.cfwb.be	MONSIEUR	VINCENT	ADYNS	Confessionnel	CATHOLIQUE	Libre confessionnel	
924	Namur	X		081-74 37 52		ec003022@adm.cfwb.be	MADAME	DANIELE	GABRIEL	Confessionnel	CATHOLIQUE	Libre confessionnel	
922	Fosses-La-Ville	X	X	081-43 31 51		ec003026@adm.cfwb.be	MONSIEUR	MICHEL	WILMOT	Confessionnel	CATHOLIQUE	Libre confessionnel	
922	Fosses-La-Ville	X	X	081-43 44 42	081-43 44 42	ec003027@adm.cfwb.be	MONSIEUR	PAUL-BERNARD	LESUISSE	Confessionnel	CATHOLIQUE	Libre confessionnel	
922	Fosses-La-Ville	X	X	081-41 12 99	081-41 12 99	ec003028@adm.cfwb.be	MONSIEUR	MICHEL	CHAMBERLANT	Confessionnel	CATHOLIQUE	Libre confessionnel	
923	Gembloux	X	X	071-88 82 99	071-88 82 99	ec003032@adm.cfwb.be	MONSIEUR	CLAUDE	TOURNEUR	Confessionnel	CATHOLIQUE	Libre confessionnel	
923	Gembloux	X	X	071-88 75 74	071-88 75 74	ec003033@adm.cfwb.be	MADAME	ANNICK	REGNIER	Confessionnel	CATHOLIQUE	Libre confessionnel	
923	Gembloux	X	X	071-74 32 70	071-74 32 70	ec003036@adm.cfwb.be	MONSIEUR	VINCENT	GILSON	Confessionnel	CATHOLIQUE	Libre confessionnel	

P O	Dénomination	Rue	N°	Code p	Localité	Code IN	Commune
20	A.S.B.L. "PETIT-DUPONT"	Rue du Pont à Biesmes	35	5060	AUVELAIS	92137	SAMBREVILLE
20	A.S.B.L. "PETIT-DUPONT"	Rue du Pont à Biesmes	35	5060	AUVELAIS	92137	SAMBREVILLE
148	CENTRE CATHOLIQUE D'ENSEIGNEMENT FONDAMENTAL DE FALISOLLE A.S.B.L.	Rue Vigneron	2	5060	FALISOLLE	92137	SAMBREVILLE
149	CENTRE CATHOLIQUE D'ENSEIGN. FONDAMENTAL DE TAMINES A.S.B.L.	Rue de l'Eglise	29	5060	MOIGNELEE	92137	SAMBREVILLE
149	CENTRE CATHOLIQUE D'ENSEIGN. FONDAMENTAL DE TAMINES A.S.B.L.	Rue de l'Eglise	29	5060	MOIGNELEE	92137	SAMBREVILLE
149	CENTRE CATHOLIQUE D'ENSEIGN. FONDAMENTAL DE TAMINES A.S.B.L.	Rue de l'Eglise	29	5060	MOIGNELEE	92137	SAMBREVILLE
591	ECOLE LIBRE SUBVENTIONNEE CORTIL-WODON	Rue Saint-Martin		5380	CORTIL-WODON	92138	FERNELMONT
556	ECOLE LIBRE DE FRANC-WARET A.S.B.L.	Rue du Village	36	5380	FRANC-WARET	92138	FERNELMONT
1010	COMITE SCOLAIRE PAROISSIAL D'ERNAGE A.S.B.L.	Rue Georges Balza	49 A	5030	ERNAGE	92142	GEMBLOUX
1368	A.S.B.L. ASSOCIATION ECOLE LIBRE MIXTE LONZEE	Rue de l'Abbaye	17	5030	LONZEE	92142	GEMBLOUX
1308	A.S.B.L. COLLEGE SAINT-GUIBERT	Place de l'Orneau	21	5030	GEMBLOUX	92142	GEMBLOUX
1308	A.S.B.L. COLLEGE SAINT-GUIBERT	Place de l'Orneau	21	5030	GEMBLOUX	92142	GEMBLOUX

N° FASE	ENTITE	ZONE		OSPAC	Dénomination	Rue	N°	Code p	Localité	Code INS	Commune
3037	625	6	(O) ECOLE FONDAMENTALE LIBRE SUBVENTIONNEE SAINT-FRANCOIS Rue du Pont à Biesmes 35 5060 SAMBREVILLE	O	ECOLE FONDAMENTALE LIBRE SUBVENTIONNEE SAINT-FRANCOIS	Rue du Pont à Biesmes	35	5060	AUVELAIS	92137	SAMBREVILLE
3038	625	6	(O) ECOLE FONDAMENTALE LIBRE SUBVENTIONNEE SAINT-FRANCOIS II Rue du Villez 82 5060 SAMBREVILLE	O	ECOLE FONDAMENTALE LIBRE SUBVENTIONNEE SAINT-FRANCOIS II	Rue du Villez	82	5060	VELAINE-SUR-SAMBRE	92137	SAMBREVILLE
3040	625	6	(O) ECOLE FONDAMENTALE LIBRE SUBVENTIONNEE Rue Gaston Héraly 1 5060 SAMBREVILLE	O	ECOLE FONDAMENTALE LIBRE SUBVENTIONNEE	Rue Gaston Héraly	1	5060	FALISOLLE	92137	SAMBREVILLE
3041	625	6	(O) ECOLE FONDAMENTALE LIBRE SUBVENTIONNEE SAINT-JEAN-BAPTISTE Rue du Collège 27 5060 SAMBREVILLE	O	ECOLE FONDAMENTALE LIBRE SUBVENTIONNEE SAINT-JEAN-BAPTISTE	Rue du Collège	27	5060	TAMINES	92137	SAMBREVILLE
3042	625	6	(O) INSTITUT SAINTE-CATHERINE - ECOLE FONDAMENTALE LIBRE SUBVENTIONNEE Rue Sainte-Catherine 17 5060 SAMBREVILLE	O	INSTITUT SAINTE-CATHERINE - ECOLE FONDAMENTALE LIBRE SUBVENTIONNEE	Rue Sainte-Catherine	17	5060	TAMINES	92137	SAMBREVILLE
3043	625	6	(O) ECOLE FONDAMENTALE LIBRE SUBVENTIONNEE SAINT-LOUIS - SAINTE-MARIE Rue Notre-Dame 24 5060 SAMBREVILLE	O	ECOLE FONDAMENTALE LIBRE SUBVENTIONNEE SAINT-LOUIS - SAINTE-MARIE	Rue Notre-Dame	24	5060	TAMINES	92137	SAMBREVILLE
3060	621	6	(O) ECOLE LIBRE Rue Saint-Martin 30 5380 FERNELMONT	O	ECOLE LIBRE	Rue Saint-Martin	30	5380	CORTIL-WODON	92138	FERNELMONT
3061	621	6	(O) ECOLE FONDAMENTALE LIBRE SUBVENTIONNEE Rue du Village 36 5380 FERNELMONT	O	ECOLE FONDAMENTALE LIBRE SUBVENTIONNEE	Rue du Village	36	5380	FRANC-WARET	92138	FERNELMONT
3063	623	6	(O) ECOLE GARDIENNE LIBRE SUBVENTIONNEE AUTONOME Rue Emile Labarre 18 5030 GEMBLOUX	O	ECOLE GARDIENNE LIBRE SUBVENTIONNEE AUTONOME	Rue Emile Labarre	18	5030	ERNAGE	92142	GEMBLOUX
3067	623	6	(O) ECOLE FONDAMENTALE LIBRE SUBVENTIONNEE LONZEE Rue de l'Eglise 131A 5030 GEMBLOUX	O	ECOLE FONDAMENTALE LIBRE SUBVENTIONNEE LONZEE	Rue de l'Eglise	131A	5030	LONZEE	92142	GEMBLOUX
3069	623	6	(O) ECOLE PRIMAIRE LIBRE SUBVENTIONNEE COLLEGE SAINT-GUIBERT DE GEMBLOUX Place Saint-Guibert 4 5030 GEMBLOUX	O	ECOLE PRIMAIRE LIBRE SUBVENTIONNEE COLLEGE SAINT-GUIBERT DE GEMBLOUX	Place Saint-Guibert	4	5030	GEMBLOUX	92142	GEMBLOUX
3070	623	6	(O) ECOLE FONDAMENTALE LIBRE SUBVENTIONNEE COLLEGE SAINT-GUIBERT DE GEMBLOUX Rue Chapelle-Dieu 8 5030 GEMBLOUX	O	ECOLE FONDAMENTALE LIBRE SUBVENTIONNEE COLLEGE SAINT-GUIBERT DE GEMBLOUX	Rue Chapelle-Dieu	8	5030	GEMBLOUX	92142	GEMBLOUX

Code Canton	Canton scolaire	Maternel	Primaire	TEL	FAX	E MAIL	DIRECTION			CARACTERE	CONFESSION	RESEAU	Date Fermeture
923	Gembloux	X	X	071-76 09 00	071-76 09 00	ec003037@adm.cfwb.be	MONSIEUR	MARC	BUSARD	Confessionnel	CATHOLIQUE	Libre confessionnel	
923	Gembloux	X	X	071-76 09 04	071-76 09 04	ec003038@adm.cfwb.be	MONSIEUR	OLIVIER	PIRET	Confessionnel	CATHOLIQUE	Libre confessionnel	
923	Gembloux	X	X	071-77 42 08	071-77 42 08	ec003040@adm.cfwb.be	MADAME	PASCALE	LEWAITE	Confessionnel	CATHOLIQUE	Libre confessionnel	
923	Gembloux	X	X	071-77 60 15	071-74 08 61	ec003041@adm.cfwb.be	MONSIEUR	JACQUES	CHAVEE	Confessionnel	CATHOLIQUE	Libre confessionnel	
923	Gembloux	X	X	071-77 68 15	071-77 68 15	ec003042@adm.cfwb.be	MONSIEUR	JEAN-CLAUDE	DINANT	Confessionnel	CATHOLIQUE	Libre confessionnel	
923	Gembloux	X	X	071-77 20 71	071-77 20 71	ec003043@adm.cfwb.be	MADAME	MARIE-CHRISTINE	WENIN	Confessionnel	CATHOLIQUE	Libre confessionnel	1/09/2007
921	Andenne	X	X	081-83 42 33	081-83 42 33	ec003060@adm.cfwb.be	MADAME	MICHELE	LIBENS	Confessionnel	CATHOLIQUE	Libre confessionnel	
921	Andenne	X	X	081-83 46 60	081-26 34 04	ec003061@adm.cfwb.be	MONSIEUR	BERNARD	LEPOUTRE	Confessionnel	CATHOLIQUE	Libre confessionnel	
923	Gembloux	X		081-61 52 03	071-77 83 90	ec003063@adm.cfwb.be	MADAME	MARIE-PIERRE	ROCHUS	Confessionnel	CATHOLIQUE	Libre confessionnel	
923	Gembloux	X	X	081-61 47 94	081-61 47 94	ec003067@adm.cfwb.be	MONSIEUR	VINCENT	ADAM	Confessionnel	CATHOLIQUE	Libre confessionnel	
923	Gembloux		X	081-61 10 30	081-61 33 43	ec003069@adm.cfwb.be	MONSIEUR	ALAIN	NICOLAS	Confessionnel	CATHOLIQUE	Libre confessionnel	
923	Gembloux	X	X	081-61 13 34		ec003070@adm.cfwb.be	MADAME	MARIE-MADELEINE	GODERNIAUX	Confessionnel	CATHOLIQUE	Libre confessionnel	

P O	Dénomination	Rue	N°	Code p	Localité	Code IN	Commune
564	ECOLE LIBRE MIXTE	Rue des Nobles	2 A	5190	MOUSTIER-SUR-SAMBRE	92140	JEMEPPE-SUR-SAMBRE
75	A.S.B.L. ECOLE PRIMAIRE LIBRE SUBVENTIONNEE	Rue Albert 1er	2	5190	HAM-SUR-SAMBRE	92140	JEMEPPE-SUR-SAMBRE
577	ECOLE LIBRE SAINT-JOSEPH	Ruelle de la Queutrale	1	5190	JEMEPPE-SUR-SAMBRE	92140	JEMEPPE-SUR-SAMBRE
565	ECOLE LIBRE MIXTE SUBVENTIONNEE	Place de l'Eglise	9	5190	SPY	92140	JEMEPPE-SUR-SAMBRE
432	COMITE SCOLAIRE PAROISSIAL SAINTE-ELISABETH A.S.B.L.	Rue des Déportés	8	5080	RHISNES	92141	LA BRUYERE
71	A.S.B.L. ECOLE LIBRE SUBVENTIONNEE NOTRE-DAME DE BEAURAING	Rue du Village	20	5081	MEUX	92141	LA BRUYERE
543	ECOLE MATERNELLE LIBRE SUBVENTIONNEE	Try-Pochaux	4	5660	BRULY	93014	COUVIN
769	ENSEIGNEMENT FONDAMENTAL CATHOLIQUE DE COUVIN	La Ravalagne	10	5660	COUVIN	93014	COUVIN
19	A.S.B.L. ASSOCIATION FEDERATIVE DES INSTITUTIONS CATHOLIQUES D'ENSEIGNEMENT DE FLORENNES	Rue du Chapitre	3	5620	FLORENNES	93022	FLORENNES
679	ECOLE SAINTE-MARIE A.S.B.L.	Rue de la Station	59	5621	MORIALME	93022	FLORENNES
1382	INSTITUT NOTRE-DAME	Rue Saint-Walhère	569	5620	HEMPTINNE-LEZ-FLORENNES	93022	FLORENNES
136	ASSOCIATION POUR L'ENSEIGNEMENT PRIMAIRE CATHOLIQUE A THY-LE-CHATEAU ET ENVIRON	Rue de la Thyria	21	5651	THY-LE-CHATEAU	93088	WALCOURT
572	ECOLE LIBRE PAROISSIALE DE WALCOURT	Rue du Couvent	9	5650	WALCOURT	93088	WALCOURT
559	ECOLE LIBRE DES TROIS VALLEES A.S.B.L.	Rue Saint-Roch	4	5670	NISMES	93090	VIROINVAL

N° FASE	ENTITE	ZONE		OSPAC	Dénomination	Rue	N°	Code p	Localité	Code INS	Commune
3079	625	6	(O) ECOLE PRIMAIRE LIBRE SUBVENTIONNEE Rue des Nobles 2A 5190 JEMEPPE-SUR-SAMBRE	O	ECOLE PRIMAIRE LIBRE SUBVENTIONNEE	Rue des Nobles	2A	5190	MOUSTIER- SUR- SAMBRE	92140	JEMEPPE-SUR- SAMBRE
3080	625	6	(O) ECOLE PRIMAIRE LIBRE SUBVENTIONNEE Rue Albert 1er 2 5190 JEMEPPE-SUR-SAMBRE	O	ECOLE PRIMAIRE LIBRE SUBVENTIONNEE	Rue Albert 1er	2	5190	HAM-SUR- SAMBRE	92140	JEMEPPE-SUR- SAMBRE
3081	625	6	(O) ECOLE LIBRE SAINT-JOSEPH Ruelle de la Queutrale 1 5190 JEMEPPE-SUR-SAMBRE	O	ECOLE LIBRE SAINT- JOSEPH	Ruelle de la Queutrale	1	5190	JEMEPPE- SUR- SAMBRE	92140	JEMEPPE-SUR- SAMBRE
3082	625	6	(O) ECOLE PRIMAIRE LIBRE SUBVENTIONNEE Place de l'Eglise 9 5190 JEMEPPE-SUR-SAMBRE	O	ECOLE PRIMAIRE LIBRE SUBVENTIONNEE	Place de l'Eglise	9	5190	SPY	92140	JEMEPPE-SUR- SAMBRE
3090	623	6	(O) ECOLE PRIMAIRE ET MATERNELLE LIBRE SUBVENTIONNEE Rue des Déportés 8 5080 LA BRUYERE	O	ECOLE PRIMAIRE ET MATERNELLE LIBRE SUBVENTIONNEE	Rue des Déportés	8	5080	RHISNES	92141	LA BRUYERE
3091	623	6	(O) ECOLE FONDAMENTALE LIBRE SUBVENTIONNEE NOTRE-DAME DE BEAURAING Rue du Village 20 5081 LA BRUYERE	O	ECOLE FONDAMENTALE LIBRE SUBVENTIONNEE NOTRE-DAME DE BEAURAING	Rue du Village	20	5081	MEUX	92141	LA BRUYERE
3096	613	6	(O) ECOLE MATERNELLE LIBRE SUBVENTIONNEE Place Charles Claes 4 5660 COUVIN	O	ECOLE MATERNELLE LIBRE SUBVENTIONNEE	Place Charles Claes	4	5660	BRULY	93014	COUVIN
3100	613	6	(O) ECOLE PRIMAIRE ET MATERNELLE LIBRE SUBVENTIONNEE Rue du Parc-Saint-Roch 8 5660 COUVIN	O	ECOLE PRIMAIRE ET MATERNELLE LIBRE SUBVENTIONNEE	Rue du Parc-Saint-Roch	8	5660	COUVIN	93014	COUVIN
3114	613	6	(O) ECOLE SAINT-JOSEPH ET SAINTE-THERESE Place de l'Hôtel de Ville 22 5620 FLORENNES	O	ECOLE SAINT-JOSEPH ET SAINTE-THERESE	Place de l'Hôtel de Ville	22	5620	FLORENNE S	93022	FLORENNES
3116	613	6	(O) ECOLE PRIMAIRE LIBRE SUBVENTIONNEE SAINTE-MARIE Rue du Moulin 179 5621 FLORENNES	O	ECOLE PRIMAIRE LIBRE SUBVENTIONNEE SAINTE-MARIE	Rue du Moulin	179	5621	MORIALME	93022	FLORENNES
3130	613	6	(O) ECOLE FONDAMENTALE LIBRE SUBVENTIONNEE INSTITUT NOTRE-DAME Rue des Religieuses 15A 5600 PHILIPPEVILLE	O	ECOLE FONDAMENTALE LIBRE SUBVENTIONNEE INSTITUT NOTRE-DAME	Rue des Religieuses	15A	5600	PHILIPPEVIL LE	93056	PHILIPPEVILLE
3140	613	6	(O) ECOLE PRIMAIRE LIBRE SUBVENTIONNEE SAINTS PIERRE ET PAUL Rue de la Thyria 21 5651 WALCOURT	O	ECOLE PRIMAIRE LIBRE SUBVENTIONNEE SAINTS PIERRE ET PAUL	Rue de la Thyria	21	5651	THY-LE- CHATEAU	93088	WALCOURT
3141	613	6	(O) ECOLE PRIMAIRE ET MATERNELLE LIBRE SUBVENTIONNEE Rue du Couvent 9 5650 WALCOURT	O	ECOLE PRIMAIRE ET MATERNELLE LIBRE SUBVENTIONNEE	Rue du Couvent	9	5650	WALCOURT	93088	WALCOURT
3143	613	6	(O) ECOLE LIBRE DES TROIS VALLEES Rue Saint-Roch 4 5670 VIROINVAL	O	ECOLE LIBRE DES TROIS VALLEES	Rue Saint-Roch	4	5670	NISMES	93090	VIROINVAL

Code Canton	Canton scolaire	Maternel	Primaire	TEL	FAX	E MAIL	DIRECTION			CARACTERE	CONFESSION	RESEAU	Date Fermeture
923	Gembloux	X	X	071-78 43 16	071-78 43 16	ec003079@adm.cfwb.be	MADAME	CLAUDINE	VITS	Confessionnel	CATHOLIQUE	Libre confessionnel	
923	Gembloux	X	X	071-78 61 33	071-78 61 33	ec003080@adm.cfwb.be	MADAME	MYRIAM	JOYEUX	Confessionnel	CATHOLIQUE	Libre confessionnel	
923	Gembloux	X	X	071-78 75 70	071-78 75 70	ec003081@adm.cfwb.be	MONSIEUR	VINCENT	PIENGEON	Confessionnel	CATHOLIQUE	Libre confessionnel	
923	Gembloux	X	X	071-78 57 30	071-78 57 30	ec003082@adm.cfwb.be	MONSIEUR	POL	BIERME	Confessionnel	CATHOLIQUE	Libre confessionnel	
923	Gembloux	X	X	081-56 90 18	081-56 90 18	ec003090@adm.cfwb.be	MONSIEUR	MICHEL	LORENT	Confessionnel	CATHOLIQUE	Libre confessionnel	
923	Gembloux	X	X	081-56 97 70	081-56 97 70	ec003091@adm.cfwb.be	MADAME	VERONIQUE	BOSQUET	Confessionnel	CATHOLIQUE	Libre confessionnel	
913	Florennes	X		060-37 70 97		ec003096@adm.cfwb.be	MADAME	VERONIQUE	LESEINE	Confessionnel	CATHOLIQUE	Libre confessionnel	
913	Florennes	X	X	060-34 41 67	060 34 41 67	ec003100@adm.cfwb.be	MONSIEUR	DOMINIQUE	LION	Confessionnel	CATHOLIQUE	Libre confessionnel	
913	Florennes	X	X	071-68 85 65	071-68 85 65	ec003114@adm.cfwb.be	MONSIEUR	GUY	TOCQUIN	Confessionnel	CATHOLIQUE	Libre confessionnel	
913	Florennes	X	X	071-68 85 59	071-68 85 59	ec003116@adm.cfwb.be	MADAME	COLETTE	DAIN	Confessionnel	CATHOLIQUE	Libre confessionnel	
913	Florennes	X	X	071-66 71 89	071-66 71 89	ec003130@adm.cfwb.be	MONSIEUR	BERNARD	BRACONNIER	Confessionnel	CATHOLIQUE	Libre confessionnel	
913	Florennes	X	X	071-61 25 05		ec003140@adm.cfwb.be	MADAME	AGNES	FROMENT	Confessionnel	CATHOLIQUE	Libre confessionnel	
913	Florennes	X	X	071-61 42 29	071-61 42 29	ec003141@adm.cfwb.be	MADAME	BRIGITTE	BORGNIE	Confessionnel	CATHOLIQUE	Libre confessionnel	
913	Florennes	X	X	060-31 19 81	060-31 19 81	ec003143@adm.cfwb.be	MONSIEUR	JEAN-MICHEL	MARCHAL	Confessionnel	CATHOLIQUE	Libre confessionnel	

P O	Dénomination	Rue	N°	Code p	Localité	Code IN	Commune
600	COMITE SCOLAIRE DE L'ECOLE DU SACRE-COEUR A.S.B.L.	Avenue du Sacré-Coeur	2	1090	BRUXELLES	21010	JETTE
1332	SEMINAIRE DE FLOREFFE A.S.B.L.	Rue du Séminaire	7	5150	FLOREFFE	92045	FLOREFFE
895	INSTITUT NOTRE-DAME A.S.B.L.	Rue de Fiennes	66	1070	BRUXELLES	21001	ANDERLECHT
802	ASBL FRATERNELLE SAINTE-MARIE	Rue de l'Eglise	7	6210	REVES	52075	LES BONS VILLERS
929	INSTITUT SAINT-LOUIS A.S.B.L.	Rue du Marais	113	1000	BRUXELLES	21004	BRUXELLES
1371	INSTITUT SAINT-THOMAS D'AQUIN	Rue du Grand-Serment	31	1000	BRUXELLES	21004	BRUXELLES
238	COLLEGE SAINT-HUBERT A.S.B.L.	Avenue Charle-Albert	9	1170	BRUXELLES	21017	WATERMAEL-BOITSFORT
192	CENTRE SCOLAIRE DU SACRE-COEUR DE LINDTHOUT A.S.B.L.	Avenue des Deux Tilleuls	2	1200	BRUXELLES	21018	WOLUWE-SAINTE-LAMBERT
230	COLLEGE NOTRE-DAME	Rue du Calvaire	4	1300	WAVRE	25112	WAVRE
824	INSTITUT D'ENSEIGNEMENT NOTRE-DAME A.S.B.L.	Rue de Marcinelle	41	6000	CHARLEROI	52011	CHARLEROI
1358	ENSEIGNEMENT LIBRE A MARCHE	Rue de Nérette	2	6900	MARCHE-EN-FAMENNE	83034	MARCHE-EN-FAMENNE
236	COLLEGE NOTRE-DAME DE LA PAIX A.S.B.L.	Place Notre-Dame de la Paix	1	5101	ERPENT	92094	NAMUR
241	ASBL COLLEGE SAINT-PIERRE A UCCLE	Avenue Coghen	213	1180	BRUXELLES	21016	UCCLE

N° FASE	ENTITE	ZONE		OSPAC	Dénomination	Rue	N°	Code p	Localité	Code INS	Commune
3148	102	1	(O) ECOLE MATERNELLE AUTONOME LIBRE SUBVENTIONNEE DU SACRE-COEUR Avenue du Sacré-Coeur 2 1090 JETTE	O	ECOLE MATERNELLE AUTONOME LIBRE SUBVENTIONNEE DU SACRE-COEUR	Avenue du Sacré-Coeur	2	1090	BRUXELLES	21010	JETTE
3164	624	6	(O) ECOLE FONDAMENTALE LIBRE Rue du Séminaire 3 5150 FLOREFFE	O	ECOLE FONDAMENTALE LIBRE	Rue du Séminaire	3	5150	FLOREFFE	92045	FLOREFFE
3167	101	1	(O) ECOLE PRIMAIRE LIBRE SUBVENTIONNEE INSTITUT NOTRE-DAME Rue de Fiennes 66 1070 ANDERLECHT	O	ECOLE PRIMAIRE LIBRE SUBVENTIONNEE INSTITUT NOTRE-DAME	Rue de Fiennes	66	1070	BRUXELLES	21001	ANDERLECHT
3168	1017	10	(O) ECOLE PRIMAIRE LIBRE SUBVENTIONNEE Rue de l'Eglise 7 6210 LES BONS VILLERS	O	ECOLE PRIMAIRE LIBRE SUBVENTIONNEE	Rue de l'Eglise	7	6210	REVES	52075	LES BONS VILLERS
3169	102	1	(O) INSTITUT SAINT-LOUIS - ECOLE FONDAMENTALE LIBRE SUBVENTIONNEE Rue du Marais 113 1000 BRUXELLES	O	INSTITUT SAINT-LOUIS - ECOLE FONDAMENTALE LIBRE SUBVENTIONNEE	Rue du Marais	113	1000	BRUXELLES	21004	BRUXELLES
3170	102	1	(O) ECOLE FONDAMENTALE LIBRE SUBVENTIONNEE - INSTITUT SAINT-THOMAS Rue du Grand-Serment 31 1000 BRUXELLES	O	ECOLE FONDAMENTALE LIBRE SUBVENTIONNEE - INSTITUT SAINT-THOMAS	Rue du Grand-Serment	31	1000	BRUXELLES	21004	BRUXELLES
3172	104	1	(O) ECOLE FONDAMENTALE LIBRE SUBVENTIONNEE Avenue Jean Van Horenbeeck 196 1160 AUDERGHEM	O	ECOLE FONDAMENTALE LIBRE SUBVENTIONNEE	Avenue Jean Van Horenbeeck	196	1160	BRUXELLES	21002	AUDERGHEM
3173	103	1	(O) ECOLE FONDAMENTALE LIBRE SUBVENTIONNEE DU SACRE-COEUR DE LINDTHOUT P3-P6 Avenue des Deux Tilleuls 8 1200 WOLUWE-SAINT-LAMBERT	O	ECOLE FONDAMENTALE LIBRE SUBVENTIONNEE DU SACRE-COEUR DE LINDTHOUT P3-P6	Avenue des Deux Tilleuls	8	1200	BRUXELLES	21018	WOLUWE-SAINT-LAMBERT
3175	204	2	(O) ECOLE LIBRE SUBVENTIONNEE Rue du Calvaire 4 1300 WAVRE	O	ECOLE LIBRE SUBVENTIONNEE	Rue du Calvaire	4	1300	WAVRE	25112	WAVRE
3176	1001	10	(O) ECOLE FONDAMENTALE LIBRE SUBVENTIONNEE Rue de Marcinelle 41 6000 CHARLEROI	O	ECOLE FONDAMENTALE LIBRE SUBVENTIONNEE	Rue de Marcinelle	41	6000	CHARLEROI	52011	CHARLEROI
3177	713	7	(O) ECOLE FONDAMENTALE LIBRE SUBVENTIONNEE INSTITUT NOTRE-DAME Rue de Nérette 2 6900 MARCHE-EN-FAMENNE	O	ECOLE FONDAMENTALE LIBRE SUBVENTIONNEE INSTITUT NOTRE-DAME	Rue de Nérette	2	6900	MARCHE-EN-FAMENNE	83034	MARCHE-EN-FAMENNE
3178	622	6	(O) ECOLE PRIMAIRE LIBRE SUBVENTIONNEE COLLEGE NOTRE-DAME DE LA PAIX PI Notre-Dame de la Paix 1 5101 NAMUR	O	ECOLE PRIMAIRE LIBRE SUBVENTIONNEE COLLEGE NOTRE-DAME DE LA PAIX	PI Notre-Dame de la Paix	1	5101	ERPENT	92094	NAMUR
3201	105	1	(O) ECOLE MATERNELLE LIBRE SUBVENTIONNEE - COLLEGE SAINT-PIERRE Rue du Doyenné 76-80 1180 UCCLÉ	O	ECOLE MATERNELLE LIBRE SUBVENTIONNEE - COLLEGE SAINT-PIERRE	Rue du Doyenné	76-80	1180	BRUXELLES	21016	UCCLÉ

Code Canton	Canton scolaire	Maternel	Primaire	TEL	FAX	E MAIL	DIRECTION			CARACTERE	CONFESSION	RESEAU	Date Fermeture
216	Jette	X		02-478 07 77	02-478 07 77	ec003148@adm.cfwb.be	MADAME	Marie-France	SASSENSUS	Confessionnel	CATHOLIQUE	Libre confessionnel	
922	Fosses-La-Ville	X	X	081-44 09 28	081-44 09 28	ec003164@adm.cfwb.be	MADAME	GENEVIEVE	LESSIRE	Confessionnel	CATHOLIQUE	Libre confessionnel	
221	Anderlecht	X	X	02-522 18 73	02-522 19 10	ec003167@adm.cfwb.be	MONSIEUR	MICHEL	DOCK	Confessionnel	CATHOLIQUE	Libre confessionnel	
517	Fleurus		X	071-84 45 16	071-84 74 16	ec003168@adm.cfwb.be	MADAME	MARIE-FRANCE	FORTHOMME	Confessionnel	CATHOLIQUE	Libre confessionnel	
212	Bruxelles-Sud	X	X	02-209 17 12	02-219 90 85	ec003169@adm.cfwb.be	MONSIEUR	D.	DERAUW	Confessionnel	CATHOLIQUE	Libre confessionnel	
212	Bruxelles-Sud	X	X	02-511 61 88	02-511 61 88	ec003170@adm.cfwb.be	MADAME	CHRISTIANE	BURY	Confessionnel	CATHOLIQUE	Libre confessionnel	
222	Ixelles	X	X	02-660 84 16	02-672 96 27	ec003172@adm.cfwb.be	MONSIEUR	PHILIPPE	MEINGUET	Confessionnel	CATHOLIQUE	Libre confessionnel	
215	Woluwe-St-Lambert	X	X	02-736 51 49	02-736 40 79	ec003173@adm.cfwb.be	MONSIEUR	JEAN-POL	CAMUS	Confessionnel	CATHOLIQUE	Libre confessionnel	
233	Wavre	X	X	010-23 83 10	010-23 83 19	ec003175@adm.cfwb.be	MADAME	CLAIRE	MAROT	Confessionnel	CATHOLIQUE	Libre confessionnel	
511	Charleroi A	X	X	071-20 71 20	071-32 74 93	ec003176@adm.cfwb.be	MADAME	ROSE-MARIE	ANDRE	Confessionnel	CATHOLIQUE	Libre confessionnel	
813	Marche	X	X	084-32 01 94	084-31 64 53	ec003177@adm.cfwb.be	MADAME	MARIE-THERESE	DUBUISSON	Confessionnel	CATHOLIQUE	Libre confessionnel	
924	Namur		X	081-30 19 63	081-30 84 27	ec003178@adm.cfwb.be	MONSIEUR	PHILIPPE	FABRY	Confessionnel	CATHOLIQUE	Libre confessionnel	
225	Uccle	X		02-349 08 71	02-349 08 76	ec003201@adm.cfwb.be	MADAME	VERONIQUE	ROELANDT	Confessionnel	CATHOLIQUE	Libre confessionnel	

P O	Dénomination	Rue	N°	Code p	Localité	Code IN	Commune
1364	ECOLE LIBRES FONDAMENTALES DE LA COMMUNE D'AUBANGE A.S.B.L.	Rue de la Station	6	6791	ATHUS	81004	AUBANGE
472	COMMUNAUTE EDUCATIVE DES FRERES MARISTES A.S.B.L.	Rue des Etudiants	2	7700	MOUSCRON	54007	MOUSCRON
691	ECOLE CATHOLIQUES DE HACCCOURT-HERMALLE-HEURE-VIVEGNIS A.S.B.L.	Rue Riga	85	4684	HACCOURT	62079	OUPEYE
752	ECOLE PRIMAIRES ET MATERNELLES LIBRES SUBVENTIONNEES A.S.B.L.	Rue de Mons	4	7011	GHLIN	53053	MONS
701	LES ECOLES CATHOLIQUES SAINTE-MARIE ET NOTRE-DAME DE LA SAGESSE	Avenue du Chêne	105	4802	HEUSY	63079	VERVIERS
524	A.S.B.L. ECOLE FONDAMENTALE LIBRE D'APPLICATION "SOEURS DE LA PROVIDENCE"	Rue de Ransart	13	6041	GOSSELIES	52011	CHARLEROI
925	INSTITUT SAINT-JOSEPH A.S.B.L.	Boulevard de l'Yser	12	6000	CHARLEROI	52011	CHARLEROI
460	COMITE SCOLAIRE SAINT-REMY A.S.B.L.	Rue du Calvaire	29	6061	MONTIGNIES-SUR-SAMBRE	52011	CHARLEROI
238	COLLEGE SAINT-HUBERT A.S.B.L.	Avenue Charle-Albert	9	1170	BRUXELLES	21017	WATERMAEL-BOITSFORT
313	COMITE SCOLAIRE	Avenue de l'Esplanade	76	1970	WEZEMBEEK-OPPEM	23103	WEZEMBEEK-OPPEM
409	COMITE SCOLAIRE ESPINETTE CENTRALE	Avenue des Chênes	13	1640	RHODE-SAINT-GENESE	23101	RHODE-SAINT-GENESE
1339	VRIJE KATHLIEKE FRANSTALIGE BASISCHOOL ST-VINCENT	Place du Jeu de Paume	4	9600	RENAIX	45041	RENAIX
127	AL-GHAZALI E.C.I.B.	Rue Pierre Van Obberghen	60	1140	BRUXELLES	21006	EVERE
139	ATHENE E MAIMONIDE	Boulevard Poincaré	67	1070	BRUXELLES	21001	ANDERLECHT

N° FASE	ENTITE	ZONE		OSPAC	Dénomination	Rue	N°	Code p	Localité	Code INS	Commune
3202	711	7	(O) ECOLE PRIMAIRE LIBRE Avenue de la Libération 13 6791 AUBANGE	O	ECOLE PRIMAIRE LIBRE	Avenue de la Libération	13	6791	ATHUS	81004	AUBANGE
3215	834	8	(O) ECOLE PRIMAIRE LIBRE SUBVENTIONNEE SECTION NEERLANDAISE Rue des Etudiants 2B 7700 MOUSCRON	O	ECOLE PRIMAIRE LIBRE SUBVENTIONNEE SECTION NEERLANDAISE	Rue des Etudiants	2B	7700	MOUSCRON	54007	MOUSCRON
3219	427	4	(O) ECOLE FONDAMENTALE LIBRE SUBVENTIONNEE HERMALLE-VIVEGNIS CENTRE Rue Jean Verkruyts 23 4681 OUPEYE	O	ECOLE FONDAMENTALE LIBRE SUBVENTIONNEE HERMALLE-VIVEGNIS CENTRE	Rue Jean Verkruyts	23	4681	HERMALLE- SOUS- ARGENTEA U	62079	OUPEYE
4806	925	9	(O) ECOLE FONDAMENTALE LIBRE SUBVENTIONNEE Rue Franche 22 7020 MONS	O	ECOLE FONDAMENTALE LIBRE SUBVENTIONNEE	Rue Franche	22	7020	NIMY	53053	MONS
4807	535	5	(O) ECOLE NOTRE-DAME DE LA SAGESSE Rue Grand'Ville 52 4800 VERVIERS	O	ECOLE NOTRE-DAME DE LA SAGESSE	Rue Grand'Ville	52	4800	ENSIVAL	63079	VERVIERS
5147	1004	10	(O) ECOLE FONDAMENTALE LIBRE "SOEURS DE LA PROVIDENCE" Chaussée de Nivelles 71 6041 CHARLEROI	O	ECOLE FONDAMENTALE LIBRE "SOEURS DE LA PROVIDENCE"	Chaussée de Nivelles	71	6041	GOSSELIES	52011	CHARLEROI
5234	1001	10	(O) ECOLE FONDAMENTALE LIBRE SUBVENTIONNEE INSTITUT SAINT-JOSEPH Rue des Hauchies 25 6010 CHARLEROI	O	ECOLE FONDAMENTALE LIBRE SUBVENTIONNEE INSTITUT SAINT-JOSEPH	Rue des Hauchies	25	6010	COUILLET	52011	CHARLEROI
5385	1002	10	(O) INSTITUT SAINT-VALENTIN - ECOLE MATERNELLE LIBRE SUBVENTIONNEE Rue du Calvaire 29B 6061 CHARLEROI	O	INSTITUT SAINT- VALENTIN - ECOLE MATERNELLE LIBRE SUBVENTIONNEE	Rue du Calvaire	29B	6061	MONTIGNIE S-SUR- SAMBRE	52011	CHARLEROI
5400	104	1	(O) ECOLE PRIMAIRE LIBRE SUBVENTIONNEE Avenue Joseph Chaudron 115 1160 AUDERGHEM	O	ECOLE PRIMAIRE LIBRE SUBVENTIONNEE	Avenue Joseph Chaudron	115	1160	BRUXELLES	21002	AUDERGHEM
2447	0	0	(O) GESUBSIDIEERDE VRIJE BASISCHOOL Clos Saint-Georges 1 1970 WEZEMBEEK-OPPEM	O	GESUBSIDIEERDE VRIJE BASISSCHOOL	Clos Saint-Georges	1	1970	WEZEMBEE K-OPPEM	23103	WEZEMBEEK- OPPEM
2439	0	0	(O) ECOLE FONDAMENTALE LIBRE SUBSIDIEE Avenue des Chênes 13 1640 RHODE-SAINT-GENESE	O	ECOLE FONDAMENTALE LIBRE SUBSIDIEE	Avenue des Chênes	13	1640	RHODE- SAINT- GENESE	23101	RHODE-SAINT- GENESE
2444	0	0	(O) ECOLE PRIMAIRE LIBRE Rue Adolf Demets 10 9600 RENAIX	O	ECOLE PRIMAIRE LIBRE	Rue Adolf Demets	10	9600	RENAIX	45041	RENAIX
223	0	0	(O) ECOLE AL-GHAZALI Parc du Cinquantenaire 14 1000 BRUXELLES	O	ECOLE AL-GHAZALI	Parc du Cinquantenaire	14	1000	BRUXELLES	21004	BRUXELLES
24	0	0	(O) ATHENEE MAIMONIDE Boulevard Poincaré 67 1070 ANDERLECHT	O	ATHENEE MAIMONIDE	Boulevard Poincaré	67	1070	BRUXELLES	21001	ANDERLECHT

Code Canton	Canton scolaire	Maternel	Primaire	TEL	FAX	E MAIL	DIRECTION			CARACTERE	CONFESSION	RESEAU	Date Fermeture
811	Arlon		X	063-38 12 28	063-38 12 42	ec003202@adm.cfwb.be	MONSIEUR	ANDRE	ZIMMER	Confessionnel	CATHOLIQUE	Libre confessionnel	
534	Mouscron		X	056-33 12 60	056-33 24 46	ec003215@adm.cfwb.be	MADAME	EVELINE	VANOOSTHUYSE	Confessionnel	CATHOLIQUE	Libre confessionnel	
627	Visé	X	X	04-379 35 15	04-379 35 15	ec003219@adm.cfwb.be	MONSIEUR	LUCIEN	NOIRHOMME	Confessionnel	CATHOLIQUE	Libre confessionnel	
526	Mons-Nord	X	X	065-31 43 73		ec004806@adm.cfwb.be	MADAME	DOMINIQUE	SEHA	Confessionnel	CATHOLIQUE	Libre confessionnel	
635	Verviers	X	X	087-33 56 62	087-33 56 62	ec004807@adm.cfwb.be	MONSIEUR	LUC	MOREAU	Confessionnel	CATHOLIQUE	Libre confessionnel	
513	Charleroi C	X	X	071-34 21 70	071-34 35 70	ec005147@adm.cfwb.be	MONSIEUR	GERARD	ALARD	Confessionnel	CATHOLIQUE	Libre confessionnel	
512	Charleroi B	X	X	071-43 44 80	071-43 44 80	ec005234@adm.cfwb.be	MADAME	AGNES	TOURNAY	Confessionnel	CATHOLIQUE	Libre confessionnel	
512	Charleroi B	X		071-32 20 55	071-30 25 31	ec005385@adm.cfwb.be	MADAME	MARIE-THERESE	BEFAYT	Confessionnel	CATHOLIQUE	Libre confessionnel	
222	Ixelles		X	02/673.92.46		ec005400@adm.cfwb.be	MONSIEUR	X	MAINGUET	Confessionnel	CATHOLIQUE	Libre confessionnel	
		X	X	02-731 58 10	02-731 58 10	ec002447@adm.cfwb.be	MADAME	ANNY	VAN RYCKEGHEM	Confessionnel	CATHOLIQUE	Libre confessionnel	
		X	X	02-358 45 80	02-306 41 31	ec002439@adm.cfwb.be	MONSIEUR	DANIEL	ALEXANDER	Confessionnel	CATHOLIQUE	Libre confessionnel	
		X	X	055-20 72 23	055-20 82 53	ec002444@adm.cfwb.be	MONSIEUR	JEAN-LOUIS	TRUANT	Confessionnel	CATHOLIQUE	Libre confessionnel	
212	Bruxelles-Sud	X	X	02-732 32 14	02-733 57 08	ec000223@adm.cfwb.be	MADAME	CLAIRE	DUPUIS	Confessionnel	ISLAMIQUE	Libre confessionnel	
221	Anderlecht	X	X	02-523 63 35	02-523 37 02	ec000024@adm.cfwb.be	MONSIEUR	PATRICK	DE VROOM	Confessionnel	ISRAELITE	Libre confessionnel	

P O	Dénomination	Rue	N°	Code p	Localité	Code IN	Commune
143	AVIV	Avenue Molière	123	1190	BRUXELLES	21007	FOREST
84	A.S.B.L. GANENOU NATHAN BLOMHOF	Rue du Melkriek	3	1180	BRUXELLES	21016	UCCLE
1362	A.S.B.L. ECOLE DE L'ALLIANCE	Rue de Mons	108	6031	MONCEAU-SUR-SAMBRE	52011	CHARLEROI
1365	P.O. DE L'ECOLE FONDAMENTALE LIBRE LES TOURNESOLS	Chaussée d'Alseberg	990	1180	BRUXELLES	21016	UCCLE
260	A.S.B.L. DE L'ECOLE LIBRE	Rue des Anciens Combattants	25	5032	MAZY	92142	GEMBLOUX
262	ECOLE LIBRE DE LAHAMAIDE - A.S.B.L.	Place	2	7890	ELLEZELLES	51017	ELLEZELLES
268	COMITE DE L'ECOLE LIBRE SUBVENTIONNEE A.S.B.L.	Rue des Alliés	46	6953	FORRIERES	83040	NASSOGNE
326	COMITE SCOLAIRE ABBE BORCY A.S.B.L.	Rue du Parc	5	6850	OFFAGNE	84050	PALISEUL
335	COMITE SCOLAIRE DE L' ECOLE SAINT- VICTOR A.S.B.L.	Rue Joseph Lefèbvre	74	6220	FLEURUS	52021	FLEURUS
342	COMITE SCOLAIRE DES ECOLES LIBRES DES MAROLLES	Rue De Lenglentier	6-14	1000	BRUXELLES	21004	BRUXELLES
346	COMITE SCOLAIRE DE L'ECOLE FONDAMENTALE LIBRE MIXTE	Rue Longue	31	7387	ERQUENNES	53083	HONNELLES
348	COMITE SCOLAIRE DE L'ECOLE GARDIENNE LIBRE SUBV.	Rue des Ecoles	22 A	7870	MONTIGNIES- LEZ-LENS	53046	LENS
353	COMITE SCOLAIRE DE L'ECOLE LIBRE DE JOLIMONT A.S.B.L.	Rue de la Montagne	30 B	7100	HAINE-SAINT- PAUL	55022	LA LOUVIERE
361	COMITE SCOLAIRE DE L'ECOLE LIBRE SUBVENTIONNEE	Route de Ramillies	175	5310	EGHEZEE	92035	EGHEZEE
362	COMITE SCOLAIRE DE L'ECOLE LIBRE SUBVENTIONNEE A.S.B.L.	Couvent d'Arc	2	7910	CORDES	51065	FRASNES-LEZ- ANVAING

N° FASE	ENTITE	ZONE		OSPAC	Dénomination	Rue	N°	Code p	Localité	Code INS	Commune
256	0	0	(O) ECOLE FONDAMENTALE LIBRE SUBVENTIONNEE BETH AVIV Avenue Molière 123 1190 FOREST	O	ECOLE FONDAMENTALE LIBRE SUBVENTIONNEE BETH AVIV	Avenue Molière	123	1190	BRUXELLES	21007	FOREST
479	0	0	(O) ATHENEE GANENOU Rue du Melkriek 3 1180 UCCLE	O	ATHENEE GANENOU	Rue du Melkriek	3	1180	BRUXELLES	21016	UCCLE
3203	0	0	(O) ECOLE LIBRE FONDAMENTALE DE L'ALLIANCE Rue de Mons 108 6031 CHARLEROI	O	ECOLE LIBRE FONDAMENTALE DE L'ALLIANCE	Rue de Mons	108	6031	MONCEAU- SUR- SAMBRE	52011	CHARLEROI
3217	0	0	(O) ECOLE FONDAMENTALE LIBRE LES TOURNESOLS Rue Démosthène 31 1070 ANDERLECHT	O	ECOLE FONDAMENTALE LIBRE LES TOURNESOLS	Rue Démosthène	31	1070	BRUXELLES	21001	ANDERLECHT
3068	623	6	(O) ECOLE SAINTE-THERESE LIBRE SUBVENTIONNEE Rue Anciens Combattants 25 5032 GEMBLOUX	O	ECOLE SAINTE- THERESE LIBRE SUBVENTIONNEE	Rue Anciens Combattants	25	5032	MAZY	92142	GEMBLOUX
814	831	8	(O) ECOLE LIBRE SUBVENTIONNEE Place 2 7890 ELLEZELLES	O	ECOLE LIBRE SUBVENTIONNEE	Place	2	7890	ELLEZELLE S	51017	ELLEZELLES
2604	713	7	(O) ECOLE LIBRE SUBVENTIONNEE PRIMAIRE Rue des Alliés 46 6953 NASSOGNE	O	ECOLE LIBRE SUBVENTIONNEE PRIMAIRE	Rue des Alliés	46	6953	FORRIERES	83040	NASSOGNE
2678	714	7	(O) ECOLE FONDAMENTALE LIBRE MARIA GORETTI Rue du Tilleul 4 6850 PALISEUL	O	ECOLE FONDAMENTALE LIBRE MARIA GORETTI	Rue du Tilleul	4	6850	OFFAGNE	84050	PALISEUL
1041	1017	10	(O) ECOLE SAINT-VICTOR PRIMAIRE LIBRE SUBVENTIONNEE Rue Joseph Lefèbvre 74 6220 FLEURUS	O	ECOLE SAINT-VICTOR PRIMAIRE LIBRE SUBVENTIONNEE	Rue Joseph Lefèbvre	74	6220	FLEURUS	52021	FLEURUS
119	102	1	(O) ECOLE FONDAMENTALE LIBRE SAINT-GHISLAIN Rue des Capucins 32 1000 BRUXELLES	O	ECOLE FONDAMENTALE LIBRE SAINT-GHISLAIN	Rue des Capucins	32	1000	BRUXELLES	21004	BRUXELLES
1293	932	9	(O) ECOLE FONDAMENTALE LIBRE Rue Longue 41 7387 HONNELLES	O	ECOLE FONDAMENTALE LIBRE	Rue Longue	41	7387	ERQUENNE S	53083	HONNELLES
1157	928	9	(O) ECOLE GARDIENNE LIBRE SUBVENTIONNEE Rue des Ecoles 22A 7870 LENS	O	ECOLE GARDIENNE LIBRE SUBVENTIONNEE	Rue des Ecoles	22A	7870	MONTIGNIE S-LEZ-LENS	53046	LENS
1381	923	9	(O) ECOLE GARDIENNE ET PRIMAIRE LIBRE SUBVENTIONNEE SAINT-JOSEPH Rue de la Montagne 30B 7100 LA LOUVIERE	O	ECOLE GARDIENNE ET PRIMAIRE LIBRE SUBVENTIONNEE SAINT- JOSEPH	Rue de la Montagne	30B	7100	HAIN- SAINT-PAUL	55022	LA LOUVIERE
2910	621	6	(O) ECOLE LIBRE DU SACRE-COEUR Bas-Tige 24 5310 EGHEZEE	O	ECOLE LIBRE DU SACRE- COEUR	Bas-Tige	24	5310	TAVIERS	92035	EGHEZEE
825	821	8	(O) ECOLE LIBRE SUBVENTIONNEE Couvent d'Arc 2 7910 FRASNES-LEZ-ANVAING	O	ECOLE LIBRE SUBVENTIONNEE	Couvent d'Arc	2	7910	CORDES	51065	FRASNES-LEZ- ANVAING

Code Canton	Canton scolaire	Maternel	Primaire	TEL	FAX	E MAIL	DIRECTION			CARACTERE	CONFESSION	RESEAU	Date Fermeture
224	Saint-Gilles	X	X	02-347 37 19	02-346 47 27	ec000256@adm.cfwb.be	MONSIEUR	PIERRE	MARION	Confessionnel	ISRAELITE	Libre non confessionnel	
225	Uccle	X	X	02-376 11 76	02-332 11 00	ec000479@adm.cfwb.be	MONSIEUR	BAUDOUIIN	VOUE	Confessionnel	ISRAELITE	Libre confessionnel	
513	Charleroi C	X	X	071-70 01 59	071-30 21 84	ec003203@adm.cfwb.be	MONSIEUR	MARC	TIRIFAHY	Confessionnel	PROTESTANT E	Libre confessionnel	
221	Anderlecht	X	X	02-523 75 11	02-523 75 11	ec003217@adm.cfwb.be	MONSIEUR	ERIC	MARECHAL	Confessionnel	PROTESTANT E	Libre confessionnel	
923	Gembloux	X	X			ec003068@adm.cfwb.be	MADAME	MARIE-CHRISTINE	WENIN	Confessionnel	CATHOLIQUE	Libre confessionnel	1/09/2002
533	Celles	X	X			ec000814@adm.cfwb.be	MADAME	CHANTAL	BENIT	Confessionnel	CATHOLIQUE	Libre confessionnel	1/09/2003
813	Marche	X	X				MADAME	MARIE-ANTOINETTE	PECHEUR	Confessionnel	CATHOLIQUE	Libre confessionnel	1/09/2001
814	Neufchâteau	X	X	061-53 33 01		ec002678@adm.cfwb.be	MONSIEUR	JEAN-POL	GRANDJEAN	Confessionnel	CATHOLIQUE	Libre confessionnel	1/09/2004
517	Fleurus	X	X				MONSIEUR	JEAN-MARIE	DELWART	Confessionnel	CATHOLIQUE	Libre confessionnel	1/09/2000
212	Bruxelles-Sud	X	X				MADMOISELLE	MYRIAM	SCOYER	Confessionnel	CATHOLIQUE	Libre confessionnel	1/09/2000
		X	X				MADAME	CLAUDINE	SAUVAGE	Confessionnel	CATHOLIQUE	Libre confessionnel	1/10/1997
		X					MADAME	MARIE-CHRISTINE	VANDEVELDE	Confessionnel	CATHOLIQUE	Libre confessionnel	1/10/1999
524	La Louvière B	X	X	064-28 13 13	064-28 13 13	ec001381@adm.cfwb.be	MADAME	MARTINE	LOUIS	Confessionnel	CATHOLIQUE	Libre confessionnel	1/09/2004
921	Andenne	X	X				MADAME	MARIE-ANGE	PIRLOT	Confessionnel	CATHOLIQUE	Libre confessionnel	1/09/2000
533	Celles	X	X			ec000825@adm.cfwb.be	MADAME	EVELYNE	CASIER	Confessionnel	CATHOLIQUE	Libre confessionnel	1/09/2002

P O	Dénomination	Rue	N°	Code p	Localité	Code IN	Commune
363	COMITE SCOLAIRE DE L'ÉCOLE MATERNELLE SAINTE-GERTRUDE	Rue de la Houssière	2	1435	HEVILLERS	25068	MONT-SAINT-GUIBERT
375	COMITE SCOLAIRE DE LA PAROISSE SAINTE-MARIE DES ANGES	Rue de Harlez	35	4000	LIEGE	62063	LIEGE
19	A.S.B.L. ASSOCIATION FEDERATIVE DES INSTITUTIONS CATHOLIQUES D'ENSEIGNEMENT DE FLORENNES	Rue du Chapitre	3	5620	FLORENNES	93022	FLORENNES
61	A.S.B.L. ECOLE FONDAMENTALE INSTITUT SAINT-JOSEPH - CHATELET	Place Jean Guyot	1 BTE 2	6200	CHATELET	52012	CHATELET
62	A.S.B.L. ECOLE FONDAMENTALE LIBRE SUBVENTIONNEE SAINT-JOSEPH	Allée Verte	12	7301	HORNU	53014	BOUSSU
109	A.S.B.L. P.O. DES ECOLES LIBRES MATERN. ET PRIM. - PAROISSE SAINT-PIERRE	Parvis Saint-Pierre	9	7860	LESSINES	55023	LESSINES
175	CENTRE SAINT-AUBAIN	Avenue de la Gare	109	6720	HABAY-LA-NEUVE	85046	HABAY
178	CENTRE SCOLAIRE CULTUREL ET SPORTIF DE LIMAL A.S.B.L.	Place Albert 1er	1	1300	LIMAL	25112	WAVRE
205	ASBL CENTRE SCOLAIRE SAINT-ADRIEN - VAL DUCHESSE	Schoolgat	5	1050	BRUXELLES	21009	IXELLES
407	A.S.B.L. ECOLE FONDAMENTALE SAINT-ANTOINE	Rue Faignart	28	7100	LA LOUVIERE	55022	LA LOUVIERE
426	COMITE SCOLAIRE PAROISSIAL SAINT PERPETE A.S.B.L.	Rue de Bonsecours	2	5500	DINANT	91034	DINANT
427	COMITE SCOLAIRE PAROISSIAL SAINT-AMAND	PLACE	14	7608	WIERS	57064	PERUWELZ
449	COMITE SCOLAIRE SAINT-JOSEPH	Rue Longue	4	7502	ESPLECHIN	57081	TOURNAI

N° FASE	ENTITE	ZONE		OSPAC	Dénomination	Rue	N°	Code p	Localité	Code INS	Commune
630		2	(O) ECOLE MATERNELLE SAINTE-GERTRUDE Rue de la Houssière 6 1435 MONT-SAINT-GUIBERT	O	ECOLE MATERNELLE SAINTE-GERTRUDE	Rue de la Houssière	6	1435	HEVILLERS	25068	MONT-SAINT-GUIBERT
1961	401	4	(O) ECOLE PRIMAIRE LIBRE SUBVENTIONNEE SAINTE-MARIE Rue de Harlez 35 4000 LIEGE	O	ECOLE PRIMAIRE LIBRE SUBVENTIONNEE SAINTE-MARIE	Rue de Harlez	35	4000	LIEGE	62063	LIEGE
3115	613	6	(O) INSTITUT SAINT-JOSEPH - ECOLE FONDAMENTALE Rue des Ecoles 8 5620 FLORENNES	O	INSTITUT SAINT-JOSEPH - ECOLE FONDAMENTALE	Rue des Ecoles	8	5620	FLORENNE S	93022	FLORENNES
3182	1015	10	(O) ECOLE FONDAMENTALE INSTITUT SAINT- JOSEPH - CHATELET Place du Baquet 28 6200 CHATELET	O	ECOLE FONDAMENTALE INSTITUT SAINT-JOSEPH - CHATELET	Place du Baquet	28	6200	CHATELET	52012	CHATELET
1114	932	9	(O) ECOLE PRIMAIRE LIBRE SUBVENTIONNEE SAINT- JOSEPH Allée Verte 12 7301 BOUSSU	O	ECOLE PRIMAIRE LIBRE SUBVENTIONNEE SAINT- JOSEPH	Allée Verte	12	7301	HORNU	53014	BOUSSU
1437	831	8	(O) ECOLE PRIMAIRE LIBRE SUBVENTIONNEE SAINT- PIERRE POUR GARCONS Rue Georges Kugé 7860 LESSINES	O	ECOLE PRIMAIRE LIBRE SUBVENTIONNEE SAINT- PIERRE POUR GARCONS	Rue Georges Kugé		7860	LESSINES	55023	LESSINES
3150		7	(O) ECOLE MATERNELLE LIBRE SUBVENTIONNEE CENTRE SAINT-AUBAIN Avenue de la Gare 109 6720 HABAY	O	ECOLE MATERNELLE LIBRE SUBVENTIONNEE CENTRE SAINT-AUBAIN	Avenue de la Gare	109	6720	HABAY-LA- NEUVE	85046	HABAY
4808	203	2	(O) ECOLE PRIMAIRE LIBRE Rue de Renivaux 25 1340 OTTIGNIES-LOUVAIN-LA-NEUVE	O	ECOLE PRIMAIRE LIBRE	Rue de Renivaux	25	1340	OTTIGNIES- LOUVAIN-LA- NEUVE	25121	OTTIGNIES- LOUVAIN-LA- NEUVE
59	104	1	(O) ECOLE PRIMAIRE LIBRE SUBVENTIONNEE COLLEGE NOTRE-DAME DE VAL DUCHESSE Boulevard du Souverain 201 1160 AUDERGHEM	O	ECOLE PRIMAIRE LIBRE SUBVENTIONNEE COLLEGE NOTRE-DAME DE VAL DUCHESSE	Boulevard du Souverain	201	1160	BRUXELLES	21002	AUDERGHEM
1400	923	9	(O) ECOLE PRIMAIRE LIBRE SUBVENTIONNEE POUR GARCONS Place René Pêtre 13 7100 LA LOUVIERE	O	ECOLE PRIMAIRE LIBRE SUBVENTIONNEE POUR GARCONS	Place René Pêtre	13	7100	LA LOUVIERE	55022	LA LOUVIERE
2830	612	6	(O) ECOLE FONDAMENTALE LIBRE DE LEFFE- DINANT Rue Remy Himmer 27 5500 DINANT	O	ECOLE FONDAMENTALE LIBRE DE LEFFE-DINANT	Rue Remy Himmer	27	5500	DINANT	91034	DINANT
1633	835	8	(O) ECOLE FONDAMENTALE LIBRE SUBVENTIONNEE SAINT-JOSEPH PLACE 11 7608 PERUWELZ	O	ECOLE FONDAMENTALE LIBRE SUBVENTIONNEE SAINT-JOSEPH	PLACE	11	7608	WIERS	57064	PERUWELZ
1666	836	8	(O) ECOLE FONDAMENTALE LIBRE SUBVENTIONNEE SAINT-JOSEPH Rue Longue 4 7502 TOURNAI	O	ECOLE FONDAMENTALE LIBRE SUBVENTIONNEE SAINT-JOSEPH	Rue Longue	4	7502	ESPLECHIN	57081	TOURNAI

Code Canton	Canton scolaire	Maternel	Primaire	TEL	FAX	E MAIL	DIRECTION			CARACTERE	CONFESSION	RESEAU	Date Fermeture
		X					MADAME	VERONIQUE	RENQUIN	Confessionnel	CATHOLIQUE	Libre confessionnel	30/09/1997
622	Liège A	X	X				MADAME	MIRELLA	OCH	Confessionnel	CATHOLIQUE	Libre confessionnel	1/09/2000
913	Florennes	X	X	071-68 82 75	071-68 82 75	ec003115@adm.cfwb.be	MADAME	JOSEE	BODART	Confessionnel	CATHOLIQUE	Libre confessionnel	1/09/2003
		X	X				MADAME	MICHELINE	ARVICUS	Confessionnel	CATHOLIQUE	Libre confessionnel	1/09/1999
532	Boussu	X	X				MONSIEUR	JEAN-POL	CHEVALIER	Confessionnel	CATHOLIQUE	Libre confessionnel	1/09/2000
531	Ath		X				MONSIEUR	BAUDOIN	CAMBERLIN	Confessionnel	CATHOLIQUE	Libre confessionnel	1/09/2001
		X					MADAME	JACQUELINE	ROLAND	Confessionnel	CATHOLIQUE	Libre confessionnel	1/09/1996
			X				MONSIEUR	ANDRE	DEBOTZE	Confessionnel	CATHOLIQUE	Libre confessionnel	1/09/1998
222	Ixelles	X	X			ec000059@adm.cfwb.be	MONSIEUR	YVES	LAMY	Confessionnel	CATHOLIQUE	Libre confessionnel	1/09/2003
			X				MONSIEUR	CHRISTIAN	HOUTRELLE	Confessionnel	CATHOLIQUE	Libre confessionnel	1/09/1999
912	Ciney	X	X	082-22 59 51		ec002830@adm.cfwb.be	MONSIEUR	GUY	DELAIVE	Confessionnel	CATHOLIQUE	Libre confessionnel	1/09/2004
535	Peruwelz	X	X	069-77 35 63		ec001633@adm.cfwb.be	MADAME	KATTY	TAILLIEU	Confessionnel	CATHOLIQUE	Libre confessionnel	1/10/2003
		X	X				MADAME	MONIQUE	BEAUCARNE	Confessionnel	CATHOLIQUE	Libre confessionnel	1/10/1998

P O	Dénomination	Rue	N°	Code p	Localité	Code IN	Commune
457	COMITE SCOLAIRE SAINT-RAYMOND	RUE DES FRENES	43	6637	FAUVILLERS	82009	FAUVILLERS
459	COMITE SCOLAIRE SAINT-REMY	Rue de l'Enseignement	2	6856	FAYS-LES- VENEURS	84050	PALISEUL
474	COMMUNAUTE EDUCATIVE NOTRE-DAME A.S.B.L.	Rue Julie Billiat	17	5000	NAMUR	92094	NAMUR
503	ECOLE COLLEGE SAINT-MAUR	PLACE	2	7712	HERSEAUX	54007	MOUSCRON
514	A.S.B.L. ECOLE DE VISITATION	Rue Saint-Joseph	60	6060	GILLY	52011	CHARLEROI
517	ECOLE DES MINIMES	Rue des Minimes	81	1000	BRUXELLES	21004	BRUXELLES
552	CENTRE SCOLAIRE LIBRE DE CELLES- MONT-DE-L'ENCLUS	Rue Parfait	9	7760	CELLES (HT.)	57018	CELLES
555	ECOLE LIBRE DE LOUPOIGNE	Chemin de la Waronche	8	1471	LOUPOIGNE	25031	GENAPPE
567	ECOLE LIBRE MIXTE SUBVENTIONNEE DE BAUDOUR	Rue du Coron	33	7331	BAUDOUR	53070	SAINTE-GHISLAIN
569	POUVOIR ORGANISATEUR DE L'ECOLE LIBRE NOTRE-DAME A.S.B.L.	Rue de Chatelet	5	6030	MARCHIENNE- AU-PONT	52011	CHARLEROI
601	ECOLE MATERNELLE ET PRIMAIRE LIBRE SUBVENTIONNEE	Rue de Grand'Hallet	43	4287	LINCENT	64047	LINCENT
603	ECOLE FONDAMENTALES LIBRES SUBV. MIXTES DE CINEY	Place Léopold II	5	5590	CINEY	91030	CINEY
607	ECOLE MATERNELLE LIBRE SUBV. SAINT- JEAN-BAPTISTE	Rue des Artisans	12	5537	SOSOYE	91005	ANHEE
609	ECOLE MATERNELLE LIBRE SUBVENTIONNEE AUTONOME	Rue Joseph Weicker	41	6740	VILLERS-SUR- SEMOIS	85009	ETALLE
610	ECOLE MATERNELLE NOTRE-DAME DE LA SALETTE A.S.B.L.	Boulevard Eisenhower	59	7500	TOURNAI	57081	TOURNAI

N° FASE	ENTITE	ZONE		OSPAC	Dénomination	Rue	N°	Code p	Localité	Code INS	Commune
2525		7	(O) ECOLE FONDAMENTALE LIBRE SUBVENTIONNEE RUE DU CENTRE 18 6637 FAUVILLERS	O	ECOLE FONDAMENTALE LIBRE SUBVENTIONNEE	RUE DU CENTRE	18	6637	HOLLANGE	82009	FAUVILLERS
2668	714	7	(O) ECOLE MATERNELLE LIBRE SUBVENTIONNEE Rue de l'Enseignement 2 6856 PALISEUL	O	ECOLE MATERNELLE LIBRE SUBVENTIONNEE	Rue de l'Enseignement	2	6856	FAYS-LES- VENEURS	84050	PALISEUL
2955		6	(O) ECOLE LIBRE SUBVENTIONNEE Rue de Balart 45 5000 NAMUR	O	ECOLE LIBRE SUBVENTIONNEE	Rue de Balart	45	5000	NAMUR	92094	NAMUR
1330	834	8	(O) ECOLE PRIMAIRE ET MATERNELLE LIBRE SUBVENTIONNEE PLACE 2 7712 MOUSCRON	O	ECOLE PRIMAIRE ET MATERNELLE LIBRE SUBVENTIONNEE	PLACE	2	7712	HERSEAUX	54007	MOUSCRON
3181	1002	10	(O) ECOLE MATERNELLE LIBRE SUBVENTIONNEE Rue des Vallées 2A 6060 CHARLEROI	O	ECOLE MATERNELLE LIBRE SUBVENTIONNEE	Rue des Vallées	2A	6060	GILLY	52011	CHARLEROI
115		1	(O) ECOLE DES MINIMES Rue des Minimes 81 1000 BRUXELLES	O	ECOLE DES MINIMES	Rue des Minimes	81	1000	BRUXELLES	21004	BRUXELLES
1742	821	8	(O) ECOLE LIBRE CELLES - MONT-DE-L'ENCLUS NR. 3 Place d'Anseroeul 13 7750 MONT-DE-L'ENCLUS	O	ECOLE LIBRE CELLES - MONT-DE-L'ENCLUS NR. 3	Place d'Anseroeul	13	7750	ANSEROEUL L	57095	MONT-DE- L'ENCLUS
600	203	2	(O) ECOLE LIBRE DE LOUPOIGNE Chemin de la Waronche 8 1471 GENAPPE	O	ECOLE LIBRE DE LOUPOIGNE	Chemin de la Waronche	8	1471	LOUPOIGNE	25031	GENAPPE
1260		9	(O) ECOLE LIBRE SUBVENTIONNEE DE BAUDOUR- DOUVRAIN SAINT LOUIS Rue du Coron 33 7331 SAINT-GHISLAIN	O	ECOLE LIBRE SUBVENTIONNEE DE BAUDOUR-DOUVRAIN SAINT LOUIS	Rue du Coron	33	7331	BAUDOUR	53070	SAINT-GHISLAIN
878	1003	10	(O) ECOLE LIBRE SUBVENTIONNEE ECOLE NOTRE- DAME Rue de Chatelet 5 6030 CHARLEROI	O	ECOLE LIBRE SUBVENTIONNEE ECOLE NOTRE-DAME	Rue de Chatelet	5	6030	MARCHIENN E-AU-PONT	52011	CHARLEROI
2402	314	3	(O) ECOLE MATERNELLE ET PRIMAIRE LIBRE Rue de Grand'Hallet 43 4287 LINCENT	O	ECOLE MATERNELLE ET PRIMAIRE LIBRE	Rue de Grand'Hallet	43	4287	LINCENT	64047	LINCENT
2814		6	(O) INSTITUT SAINT-JOSEPH - ECOLE MATERNELLE LIBRE SUBVENTIONNEE Rue Saint-Hubert 16 5590 CINEY	O	INSTITUT SAINT-JOSEPH - ECOLE MATERNELLE LIBRE SUBVENTIONNEE	Rue Saint-Hubert	16	5590	CINEY	91030	CINEY
2782	612	6	(O) ECOLE GARDIENNE SAINT-JEAN-BAPTISTE LIBRE SUBVENTIONNEE Rue des Artisans 12 5537 ANHEE	O	ECOLE GARDIENNE SAINT-JEAN-BAPTISTE LIBRE SUBVENTIONNEE	Rue des Artisans	12	5537	SOSOYE	91005	ANHEE
2729		7	(O) ECOLE MATERNELLE LIBRE SUBVENTIONNEE Rue Joseph Weicker 41 6740 ETALLE	O	ECOLE MATERNELLE LIBRE SUBVENTIONNEE	Rue Joseph Weicker	41	6740	VILLERS- SUR- SEMOIS	85009	ETALLE
1647	836	8	(O) ECOLE MATERNELLE NOTRE-DAME DE LA SALETTE Boulevard Eisenhower 59 7500 TOURNAI	O	ECOLE MATERNELLE NOTRE-DAME DE LA SALETTE	Boulevard Eisenhower	59	7500	TOURNAI	57081	TOURNAI

Code Canton	Canton scolaire	Maternel	Primaire	TEL	FAX	E MAIL	DIRECTION			CARACTERE	CONFESSION	RESEAU	Date Fermeture
		X	X				MONSIEUR	DOMINIQUE	LEONARD	Confessionnel	CATHOLIQUE	Libre confessionnel	1/09/1998
814	Neufchâteau	X		0499-21 01 41		ec002668@adm.cfwb.be	MADAME	MARIE-LUCIE	BASTIN	Confessionnel	CATHOLIQUE	Libre confessionnel	1/09/2004
		X	X				MONSIEUR	MICHEL	FLORKIN	Confessionnel	CATHOLIQUE	Libre confessionnel	1/10/1997
		X	X				MONSIEUR	JEAN-CLAUDE	DEROEF	Confessionnel	CATHOLIQUE	Libre confessionnel	1/09/1997
512	Charleroi B	X		071-41 37 20	071-42 33 76	ec003181@adm.cfwb.be	MADAME	ANNE-MARIE	DECOUVREUR	Confessionnel	CATHOLIQUE	Libre confessionnel	1/09/2004
		X	X				MADAMOISELLE	MONIQUE	COCLE	Confessionnel	CATHOLIQUE	Libre confessionnel	1/09/1996
533	Celles	X	X	069-76 93 83	069-76 93 83	ec001742@adm.cfwb.be	MADAME	ANNIE	DENDAUW	Confessionnel	CATHOLIQUE	Libre confessionnel	1/09/2004
		X	X				MONSIEUR	JEAN-POL	ROBERT	Confessionnel	CATHOLIQUE	Libre confessionnel	1/09/1999
		X	X				MADAME	MONIQUE	DELIN	Confessionnel	CATHOLIQUE	Libre confessionnel	1/09/1996
513	Charleroi C	X	X				MADAME	CORINNE	VIDREQUIN	Confessionnel	CATHOLIQUE	Libre confessionnel	1/09/2001
614	Waremme	X	X				MADAME	CHRISTINE	BAILLIEN	Confessionnel	CATHOLIQUE	Libre confessionnel	1/09/2001
		X					MADAME	MONIQUE	LHOMMEL	Confessionnel	CATHOLIQUE	Libre confessionnel	1/09/1998
912	Ciney	X				ec002782@adm.cfwb.be	MADAME	CECILE	VANTOURNHOUDT	Confessionnel	CATHOLIQUE	Libre confessionnel	1/09/2002
		X					MADAME	DANIELE	FRANCOIS	Confessionnel	CATHOLIQUE	Libre confessionnel	1/09/1998
536	Tournai	X					MADAME	CHRISTIANE	LIENARD	Confessionnel	CATHOLIQUE	Libre confessionnel	1/09/2001

P O	Dénomination	Rue	N°	Code p	Localité	Code IN	Commune
633	ECOLE PRIMAIRE LIBRE	RUE GRANDE	24	6440	BOUSSU-LEZ-WALCOURT	56029	FROIDCHAPELLE
646	ECOLE SAINT-ALBERT ET SAINT-LAURENT A.S.B.L.	Rue du Centenaire	71	4032	CHENEE	62063	LIEGE
678	ECOLE SAINTE-MARIE	Rue des Berceaux	11	7623	RONGY	57093	BRUNEHAUT
680	ECOLE SAINTE-MARIE	Rue Philomène	39	1030	BRUXELLES	21015	SCHAERBEEK
687	ECOLE VERTE NOTRE-DAME A.S.B.L.	Rue de la Solitude	47	7540	RUMILLIES	57081	TOURNAI
691	ECOLES CATHOLIQUES DE HACCOURT-HERMALLE-HEURE-VIVEGNIS A.S.B.L.	Rue Riga	85	4684	HACCOURT	62079	OUPEYE
692	ECOLES CATHOLIQUES DE HERSTAL A.S.B.L.	Place de la Licourt	52	4040	HERSTAL	62051	HERSTAL
709	ECOLES GARDIENNES ET PRIMAIRES CATHOLIQUES DE FLEMALLE	Rue Edgard Doneux	37	4400	FLEMALLE-HAUTE	62120	FLEMALLE
716	ECOLES LIBRES D'AYWAILLE-DEIGNE-HARZE	Avenue Louis Libert	23	4920	AYWAILLE	62009	AYWAILLE
720	ECOLES FONDAMENTALES LIBRES DU P.O. DE LIMBOURG	Rue Guillaume Maisier	62	4830	LIMBOURG	63046	LIMBOURG
728	ECOLE LIBRE DE QUENAST	Chemin du Croly	47	1430	QUENAST	25123	REBECQ
730	ECOLES LIBRES DE SAINT-MARC	Rue du Centre	193	5003	SAINT-MARC	92094	NAMUR
805	EWBANK EDWARD	Chaussée Romaine	20	7041	HAVAY	53084	QUEVY
842	INSTITUT DE L'ENFANT JESUS - ENSEIGNEMENT FONDAMENTAL (A.S.B.L.)	Rue des Merisiers	7	1050	BRUXELLES	21009	IXELLES
859	INSTITUT DES SACRES-COEURS	Rue du Centre	15	1460	VIRGINAL-SAMME	25044	ITTRE

N° FASE	ENTITE	ZONE		OSPAC	Dénomination	Rue	N°	Code p	Localité	Code INS	Commune
1546	1018	10	(O) ECOLE PRIMAIRE LIBRE RUE GRANDE 24 6440 FROIDCHAPELLE	O	ECOLE PRIMAIRE LIBRE	RUE GRANDE	24	6440	BOUSSU- LEZ- WALCOURT	56029	FROIDCHAPELLE
1957	403	4	(O) ECOLE FONDAMENTALE LIBRE SUBVENTIONNEE SAINT-ALBERT - SAINT-LAURENT Rue du Centenaire 71 4032 LIEGE	O	ECOLE FONDAMENTALE LIBRE SUBVENTIONNEE SAINT-ALBERT - SAINT- LAURENT	Rue du Centenaire	71	4032	CHENEE	62063	LIEGE
1725	835	8	(O) ECOLE SAINTE-MARIE Rue des Berceaux 11 7623 BRUNEHAUT	O	ECOLE SAINTE-MARIE	Rue des Berceaux	11	7623	RONGY	57093	BRUNEHAUT
411	103	1	(O) ECOLE SAINTE-MARIE Rue Philomène 39-41 1030 SCHAERBEEK	O	ECOLE SAINTE-MARIE	Rue Philomène	39-41	1030	BRUXELLES	21015	SCHAERBEEK
1663	836	8	(O) ECOLE PRIMAIRE LIBRE SUBVENTIONNEE ECOLE VERTE NOTRE-DAME Rue de la Solitude 47 7540 TOURNAI	O	ECOLE PRIMAIRE LIBRE SUBVENTIONNEE ECOLE VERTE NOTRE- DAME	Rue de la Solitude	47	7540	RUMILLIES	57081	TOURNAI
2094	427	4	(O) ECOLE PRIMAIRE LIBRE SUBVENTIONNEE DU SACRE-COEUR Rue de Cheratte 44 4683 OUPEYE	O	ECOLE PRIMAIRE LIBRE SUBVENTIONNEE DU SACRE-COEUR	Rue de Cheratte	44	4683	VIVEGNIS	62079	OUPEYE
1893		4	(O) ECOLE PRIMAIRE LIBRE SUBVENTIONNEE Rue de l'Ecole Technique 22 4040 HERSTAL	O	ECOLE PRIMAIRE LIBRE SUBVENTIONNEE	Rue de l'Ecole Technique	22	4040	HERSTAL	62051	HERSTAL
2205	412	4	(O) ECOLE PRIMAIRE ET MATERNELLE LIBRE SUBVENTIONNEE SAINT-JOSEPH Chaussée de Ramioul 182 4400 FLEMALLE	O	ECOLE PRIMAIRE ET MATERNELLE LIBRE SUBVENTIONNEE SAINT- JOSEPH	Chaussée de Ramioul	182	4400	IVOZ- RAMET	62120	FLEMALLE
1832			(O) ECOLE GARDIENNE LIBRE SUBVENTIONNEE Rue du Wayai 2 4920 AYWAILLE	O	ECOLE GARDIENNE LIBRE SUBVENTIONNEE	Rue du Wayai	2	4920	HARZE	62009	AYWAILLE
2323	535	5	(O) ECOLE FONDAMENTALE LIBRE SUBVENTIONNEE SAINT-JOSEPH Chaussée de Heusy 60 4800 VERVIERS	O	ECOLE FONDAMENTALE LIBRE SUBVENTIONNEE SAINT-JOSEPH	Chaussée de Heusy	60	4800	VERVIERS	63079	VERVIERS
761		2	(O) ECOLE GARDIENNE LIBRE SUBVENTIONNEE Chemin du Croly 14 1430 REBECQ	O	ECOLE GARDIENNE LIBRE SUBVENTIONNEE	Chemin du Croly	14	1430	QUENAST	25123	REBECQ
2946	622	6	(O) ECOLE LIBRE DE SAINT-MARC Rue du Houx 8 5003 NAMUR	O	ECOLE LIBRE DE SAINT- MARC	Rue du Houx	8	5003	SAINT- MARC	92094	NAMUR
1297	922	9	(O) ECOLE LIBRE SAINT-JEAN BAPTISTE Rue de la Place 13 7041 QUEVY	O	ECOLE LIBRE SAINT- JEAN BAPTISTE	Rue de la Place	13	7041	HAVAY	53084	QUEVY
304	104	1	(O) INSTITUT DE L'ENFANT-JESUS Rue des Merisiers 7 1050 IXELLES	O	INSTITUT DE L'ENFANT- JESUS	Rue des Merisiers	7	1050	BRUXELLES	21009	IXELLES
3174	202	2	(O) ECOLE MATERNELLE LIBRE SUBVENTIONNEE INSTITUT DES SACRES-COEURS Rue du Centre 15 1460 ITTRE	O	ECOLE MATERNELLE LIBRE SUBVENTIONNEE INSTITUT DES SACRES- COEURS	Rue du Centre	15	1460	VIRGINAL- SAMME	25044	ITTRE

Code Canton	Canton scolaire	Maternel	Primaire	TEL	FAX	E MAIL	DIRECTION			CARACTERE	CONFESSION	RESEAU	Date Fermeture
518	Thuin	X	X				MONSIEUR	JEAN-MARIE	CROWET	Confessionnel	CATHOLIQUE	Libre confessionnel	1/09/2000
624	Liège C	X	X				MONSIEUR	JEAN-MARIE	OLETTE	Confessionnel	CATHOLIQUE	Libre confessionnel	1/09/2001
		X					MADAME	GENEVIEVE	AUDENAERDE	Confessionnel	CATHOLIQUE	Libre confessionnel	1/10/1998
		X	X				MADAME	ELIZABETH	JAVAU	Confessionnel	CATHOLIQUE	Libre confessionnel	1/09/1999
536	Tournai	X	X	069-21 00 50		ec001663@adm.cfwb.be	MONSIEUR	JEAN-YVES	DEMOUTIER	Confessionnel	CATHOLIQUE	Libre confessionnel	1/09/2004
627	Visé	X	X	04-264 30 94	04-264 68 51	ec002094@adm.cfwb.be	MADAME	MONIQUE	LADRIERE	Confessionnel	CATHOLIQUE	Libre confessionnel	1/09/2004
		X	X				MADAME	MICHELLE	DODRIMONT	Confessionnel	CATHOLIQUE	Libre confessionnel	1/10/1998
612	Flemalle	X	X			ec002205@adm.cfwb.be	MONSIEUR	VINCENT	SCATTAREGGIA	Confessionnel	CATHOLIQUE	Libre confessionnel	1/09/2002
		X					MADAME	MADELEINE	PONDANT	Confessionnel	CATHOLIQUE	Libre confessionnel	30/09/1998
		X	X				MADAMOISELLE	MARIE-JOSE	BEAUVE	Confessionnel	CATHOLIQUE	Libre confessionnel	1/09/1999
		X					MADAME	MANUELLA	DUBOIS	Confessionnel	CATHOLIQUE	Libre confessionnel	1/09/1997
922	Fosses-La-Ville	X	X	081-73 22 66	081-73 22 66	ec002946@adm.cfwb.be	MONSIEUR	JOSE	BROSTAUX	Confessionnel	CATHOLIQUE	Libre confessionnel	1/10/2004
		X					MADAME	MARIE-FRANCE	BIENFAIT	Confessionnel	CATHOLIQUE	Libre confessionnel	1/10/1997
		X	X				MONSIEUR	DIDIER	PIERREQUIN	Confessionnel	CATHOLIQUE	Libre confessionnel	1/10/1997
232	Nivelles	X		067-64 78 02	067-64 78 05	ec003174@adm.cfwb.be	MADAME	CHRISTIANE	GOOSSENS	Confessionnel	CATHOLIQUE	Libre confessionnel	1/09/2004

P O	Dénomination	Rue	N°	Code p	Localité	Code IN	Commune
864	INSTITUT DU SACRE-COEUR	Rue de Husquet	26	4820	DISON	63020	DISON
894	A.S.B.L. INSTITUT NOTRE-DAME DE SAINT-HUBERT	Rue Saint-Gilles	39	6870	SAINT-HUBERT	84059	SAINT-HUBERT
907	INSTITUT SAINT-ANDRE DE RAMEGNIES-CHIN ET TOURNAI	Chaussée de Tournai	4	7520	RAMEGNIES-CHIN	57081	TOURNAI
916	INSTITUT SAINT-JEAN-BAPTISTE	Rue des Quatre-Vents	60	1080	BRUXELLES	21012	MOLENBEEK-SAINTE-JEAN
936	CENTRE SCOLAIRE SAINTE-AGNES - ENFANT-JESUS IXELLES A.S.B.L.	Rue Louis Hap	143	1040	BRUXELLES	21005	ETTERBEEK
1315	P.O. DE L'ECOLE LIBRE SUBVENTIONNEE DE SAINT-BRICE	Vieux Chemin d'Ath	27	7548	WARICHIN	57081	TOURNAI
1339	VRIJE KATHLIEKE FRANSTALIGE BASISCHOOL ST-VINCENT	Place du Jeu de Paume	4	9600	RENAIX	45041	RENAIX
1403	ECOLE ABBATIALE DE MAREDSOUS ASBL	Rue de Maredsous	12	5537	DENEE	91005	ANHEE
1403	ECOLE ABBATIALE DE MAREDSOUS ASBL	Rue de Maredsous	12	5537	DENEE	91005	ANHEE
1403	ECOLE ABBATIALE DE MAREDSOUS ASBL	Rue de Maredsous	12	5537	DENEE	91005	ANHEE
1403	ECOLE ABBATIALE DE MAREDSOUS ASBL	Rue de Maredsous	12	5537	DENEE	91005	ANHEE
1403	ECOLE ABBATIALE DE MAREDSOUS ASBL	Rue de Maredsous	12	5537	DENEE	91005	ANHEE
1403	ECOLE ABBATIALE DE MAREDSOUS ASBL	Rue de Maredsous	12	5537	DENEE	91005	ANHEE
1403	ECOLE ABBATIALE DE MAREDSOUS ASBL	Rue de Maredsous	12	5537	DENEE	91005	ANHEE
1403	ECOLE ABBATIALE DE MAREDSOUS ASBL	Rue de Maredsous	12	5537	DENEE	91005	ANHEE
1403	ECOLE ABBATIALE DE MAREDSOUS ASBL	Rue de Maredsous	12	5537	DENEE	91005	ANHEE

N° FASE	ENTITE	ZONE	OSPAC	Dénomination	Rue	N°	Code p	Localité	Code INS	Commune
2232	531	5	O	(O) ECOLE PRIMAIRE LIBRE SUBVENTIONNEE SAINT-FIACRE Rue de Husquet 26 4820 DISON	ECOLE PRIMAIRE LIBRE SUBVENTIONNEE SAINT-FIACRE Rue de Husquet	26	4820	DISON	63020	DISON
2686	714	7	O	(O) ECOLE FONDAMENTALE LIBRE SUBVENTIONNEE Rue Général Dechesne 1 6870 SAINT-HUBERT	ECOLE FONDAMENTALE LIBRE SUBVENTIONNEE Rue Général Dechesne	1	6870	SAINT-HUBERT	84059	SAINT-HUBERT
1648		8	O	(O) ECOLE MATERNELLE LIBRE SUBVENTIONNEE Chaussée de Tournai 4 7520 TOURNAI	ECOLE MATERNELLE LIBRE SUBVENTIONNEE Chaussée de Tournai	4	7520	RAMEGNIES-CHIN	57081	TOURNAI
343	101	1	O	(O) ECOLE PRIMAIRE LIBRE SUBVENTIONNEE Rue des Quatre-Vents 60 1080 MOLENBEEK-SAINT-JEAN	ECOLE PRIMAIRE LIBRE SUBVENTIONNEE Rue des Quatre-Vents	60	1080	BRUXELLES	21012	MOLENBEEK-SAINT-JEAN
203	104	1	O	(O) CENTRE SCOLAIRE SAINTE-AGNES - ENFANT-JESUS IXELLES Rue Louis Hap 143 1040 ETTERBEEK	CENTRE SCOLAIRE SAINTE-AGNES - ENFANT-JESUS IXELLES Rue Louis Hap	143	1040	BRUXELLES	21005	ETTERBEEK
1678		8	O	(O) ECOLE FONDAMENTALE LIBRE SUBVENTIONNEE DE SAINT-BRICE Rue Duquesnoy 53 7500 TOURNAI	ECOLE FONDAMENTALE LIBRE SUBVENTIONNEE DE SAINT-BRICE Rue Duquesnoy	53	7500	TOURNAI	57081	TOURNAI
2444	0	0	O	(O) ECOLE PRIMAIRE LIBRE Rue Adolf Demets 10 9600 RENAIX	ECOLE PRIMAIRE LIBRE Rue Adolf Demets	10	9600	RENAIX	45041	RENAIX
5587		9	O	(O) ECOLE GARDIENNE OFFICIELLE SUBVENTIONNEE Rue d'Erbisoeul 5 7011 MONS	ECOLE GARDIENNE OFFICIELLE SUBVENTIONNEE Rue d'Erbisoeul	5	7011	GHLIN	53053	MONS
5588	932	9	O	(O) ECOLE PRIMAIRE LIBRE SUBVENTIONNEE Allée Verte 12 7301 BOUSSU	ECOLE PRIMAIRE LIBRE SUBVENTIONNEE Allée Verte	12	7301	HORNU	53014	BOUSSU
5590			O	(O) Ecole Libre Subventionnee Chemin des Peupliers 10a 7800 ATH	Ecole Libre Subventionnee Chemin des Peupliers	10a	7800	ATH	51004	ATH
5592			O	(O) Ecole Gardienne Libre Subventionnée Rue des Artisans 12 5537 ANHEE	Ecole Gardienne Libre Subventionnée Rue des Artisans	12	5537	SOSOYE	91005	ANHEE
5593		6	O	(O) Ecole Primaire Libre Subventionnée Rue des Anciens Combattants 25 5032 GEMBLOUX	Ecole Primaire Libre Subventionnée Rue des Anciens Combattants	25	5032	MAZY	92142	GEMBLOUX
5594		10	O	(O) Ecole Libre Subventionnée Rue des Vallées 2A 6060 CHARLEROI	Ecole Libre Subventionnée Rue des Vallées	2A	6060	GILLY	52011	CHARLEROI
5595		9	O	(O) Ecole Primaire Libre Subventionnée Chemin de la Procession 74 7000 MONS	Ecole Primaire Libre Subventionnée Chemin de la Procession	74	7000	MONS	53053	MONS
5596		8	O	(O) Ecole Primaire Libre Subventionnée Place d'Anseroeul 13 7750 MONT-DE-L'ENCLUS	Ecole Primaire Libre Subventionnée Place d'Anseroeul	13	7750	ANSEROEUL	57095	MONT-DE-L'ENCLUS
5601		4	O	(O) Ecole Libre Subventionnée home Mont Comblain Home Mont Comblain 17 4170 COMBLAIN-AU-PONT	Ecole Libre Subventionnée home Mont Comblain Home Mont Comblain	17	4170	COMBLAIN-AU-PONT	62026	COMBLAIN-AU-PONT

Code Canton	Canton scolaire	Maternel	Primaire	TEL	FAX	E MAIL	DIRECTION			CARACTERE	CONFESSION	RESEAU	Date Fermeture
631	Aubel	X	X			ec002232@adm.cfwb.be	MONSIEUR	GEORGES	KREUTZ	Confessionnel	CATHOLIQUE	Libre confessionnel	1/09/2002
		X	X				MADAME	BEATRICE	MOUZON	Confessionnel	CATHOLIQUE	Libre confessionnel	1/09/1999
		X					MADAME	RENEE	DELHAIE	Confessionnel	CATHOLIQUE	Libre confessionnel	1/09/1996
			X				MONSIEUR	VICTOR	LANG	Confessionnel	CATHOLIQUE	Libre confessionnel	1/10/1998
213	Etterbeek	X	X	02-734 06 19	02-734 06 19	ec000203@adm.cfwb.be	MONSIEUR	DANIEL	MAENE	Confessionnel	CATHOLIQUE	Libre confessionnel	1/09/2004
		X	X				MONSIEUR	JEAN-PIERRE	FEVRY	Confessionnel	CATHOLIQUE	Libre confessionnel	1/09/1996
		X	X	055-20 72 23	055-20 82 53	ec002444@adm.cfwb.be	MONSIEUR	JEAN-LOUIS	TRUANT	Confessionnel	CATHOLIQUE	Libre confessionnel	1/09/2004
		X				ec005587@adm.cfwb.be		X	X	Non confessionnel	NON PERTINENT	Libre confessionnel	1/09/1994
			X			ec005588@adm.cfwb.be		x	x	Non confessionnel	NON PERTINENT	Libre confessionnel	1/09/1994
			X			ec005590@adm.cfwb.be		x	x	Non confessionnel	NON PERTINENT	Libre confessionnel	1/09/1994
		X				ec005592@adm.cfwb.be	MADAME	x	x	Non confessionnel	NON PERTINENT	Libre confessionnel	1/09/1999
			X			ec005593@adm.cfwb.be	MADAME	x	x	Non confessionnel	NON PERTINENT	Libre confessionnel	1/09/1999
			X			ec005594@adm.cfwb.be	MADAME	x	x	Non confessionnel	NON PERTINENT	Libre confessionnel	1/09/1999
			X			ec005595@adm.cfwb.be	MADAME	x	x	Non confessionnel	NON PERTINENT	Libre confessionnel	1/09/1999
			X			ec005596@adm.cfwb.be	MADAME	x	x	Non confessionnel	NON PERTINENT	Libre confessionnel	1/09/1999
613	Huy		X			ec005601@adm.cfwb.be		x	x	Non confessionnel	NON PERTINENT	Libre confessionnel	1/09/1999

P O	Dénomination	Rue	N°	Code p	Localité	Code IN	Commune
1403	ECOLE ABBATIALE DE MAREDSOUS ASBL	Rue de Maredsous	12	5537	DENEE	91005	ANHEE
1403	ECOLE ABBATIALE DE MAREDSOUS ASBL	Rue de Maredsous	12	5537	DENEE	91005	ANHEE
1403	ECOLE ABBATIALE DE MAREDSOUS ASBL	Rue de Maredsous	12	5537	DENEE	91005	ANHEE
1403	ECOLE ABBATIALE DE MAREDSOUS ASBL	Rue de Maredsous	12	5537	DENEE	91005	ANHEE
1403	ECOLE ABBATIALE DE MAREDSOUS ASBL	Rue de Maredsous	12	5537	DENEE	91005	ANHEE
1403	ECOLE ABBATIALE DE MAREDSOUS ASBL	Rue de Maredsous	12	5537	DENEE	91005	ANHEE
911	INSTITUT SAINT-DOMINIQUE A.S.B.L.	Rue Caporal Claes	38	1030	BRUXELLES	21015	SCHAERBEEK
899	INSTITUT NOTRE DAME DES HAYEFFES A.S.B.L.	Rue des Hayeffes	31	1435	MONT-SAINT-GUIBERT	25068	MONT-SAINT-GUIBERT
524	A.S.B.L. ECOLE FONDAMENTALE LIBRE D'APPLICATION "SOEURS DE LA PROVIDENCE"	Rue de Ransart	13	6041	GOSSELIES	52011	CHARLEROI
898	INSTITUT NOTRE-DAME DE LOVERVAL A.S.B.L.	Chaussée de Philippeville	35	6280	GERPINNES	52025	GERPINNES
736	P.O. DES ECOLES LIBRES NOTRE-DAME DE MESSINES ET SACRE-COEUR	Avenue Général de Gaulle	45	7000	MONS	53053	MONS
23	ASBL CENTRE SCOLAIRE COLLEGE SAINT-STANISLAS - EXTERNAT SAINT-JOSEPH	Rue des Dominicains	15	7000	MONS	53053	MONS
285	ASBL COMITE DIRECTEUR DES ECOLES LIBRE DE GRIVEGNEE	Rue Belvaux	17	4030	GRIVEGNEE	62063	LIEGE
280	COMITE DES ECOLES LIBRES DE HANNUT	Rue Zénobe Gramme	50	4280	HANNUT	64034	HANNUT

N° FASE	ENTITE	ZONE		OSPAC	Dénomination	Rue	N°	Code p	Localité	Code INS	Commune
5667		10	(O) Enseignement subventionné Boussu-lez-Walcourt Grand-Rue 24 6440 FROIDCHAPELLE	O	Enseignement subventionné Boussu-lez-Walcourt	Grand-Rue	24	6440	BOUSSU-LEZ-WALCOURT	56029	FROIDCHAPELLE
5668		10	(O) Ecole Notre Dame Chaussée de Gilly 357 6220 FLEURUS	O	Ecole Notre Dame	Chaussée de Gilly	357	6220	FLEURUS	52021	FLEURUS
5669		9	(O) Ecole des Sartiaux Rue de l'Ecole 7331 SAINT-GHISLAIN	O	Ecole des Sartiaux	Rue de l'Ecole		7331	BAUDOOUR	53070	SAINTE-GHISLAIN
5670		2	(O) Ecole communale de Mont-saint-Guibert Rue des Ecoles 2 1435 MONT-SAINT-GUIBERT	O	Ecole communale de Mont-saint-Guibert	Rue des Ecoles	2	1435	MONT-SAINT-GUIBERT	25068	MONT-SAINT-GUIBERT
5677		9	(O) Ecole Gardienne Libre Subventionnée Rue du Chemin de Fer 433 7033 MONS	O	Ecole Gardienne Libre Subventionnée	Rue du Chemin de Fer	433	7033	CUESMES	53053	MONS
5678		1	(O) Ecole Gardienne Libre Subventionnée Cours Charlemagne Boulevard Léopold II 44 1080 MOLENBEEK-SAINT-JEAN	O	Ecole Gardienne Libre Subventionnée Cours Charlemagne	Boulevard Léopold II	44	1080	BRUXELLES	21012	MOLENBEEK-SAINT-JEAN
5756	103	1	(O) INSTITUT SAINT-DOMINIQUE - Cycle (P3 - P6) Rue Caporal Claes 40 1030 SCHAERBEEK	O	INSTITUT SAINT-DOMINIQUE - Cycle (P3 - P6)	Rue Caporal Claes	40	1030	BRUXELLES	21015	SCHAERBEEK
5750	203	2	(O) ECOLE PRIMAIRE ET MATERNELLE LIBRE SUBVENTIONNEE INSTITUT NOTRE-DAME DES HAYEFFES (cycle 2, 5-8) Rue des Hayeffes 31 A 1435 MONT-SAINT-GUIBERT	O	ECOLE PRIMAIRE ET MATERNELLE LIBRE SUBVENTIONNEE INSTITUT NOTRE-DAME DES HAYEFFES (cycle 2, 5-8)	Rue des Hayeffes	31 A	1435	MONT-SAINT-GUIBERT	25068	MONT-SAINT-GUIBERT
5734	1004	10	(O) ECOLE MATERNELLE LIBRE SUBVENTIONNEE Rue Léopold 25 6041 CHARLEROI	O	ECOLE MATERNELLE LIBRE SUBVENTIONNEE	Rue Léopold	25	6041	GOSSELIES	52011	CHARLEROI
5729	1015	10	(O) ECOLE PRIMAIRE LIBRE SUBVENTIONNEE NOTRE-DAME D'ESPERANCE Rue du Congo 28 6010 CHARLEROI	O	ECOLE PRIMAIRE LIBRE SUBVENTIONNEE NOTRE-DAME D'ESPERANCE	Rue du Congo	28	6010	COUILLET	52011	CHARLEROI
5753	925	9	(O) ECOLE MATERNELLE LIBRE SUBVENTIONNEE NOTRE-DAME DE MESSINES Avenue Général de Gaulle 45 B 7000 MONS	O	ECOLE MATERNELLE LIBRE SUBVENTIONNEE NOTRE-DAME DE MESSINES	Avenue Général de Gaulle	45 B	7000	MONS	53053	MONS
5758	925	9	(O) ECOLE MATERNELLE SAINT-JOSEPH Rue des Canadiens 16 7022 MONS	O	ECOLE MATERNELLE SAINT-JOSEPH	Rue des Canadiens	16	7022	HYON	53053	MONS
5728	403	4	(O) ECOLE FONDAMENTALE LIBRE SUBVENTIONNEE SAINTE-ODILE Rue Belvaux 26 4030 LIEGE	O	ECOLE FONDAMENTALE LIBRE SUBVENTIONNEE SAINTE-ODILE	Rue Belvaux	26	4030	GRIVEGNEE	62063	LIEGE
5752	314	3	(O) ECOLE FONDAMENTALE LIBRE SUBVENTIONNEE SAINT-COEUR DE MARIE Rue du Rivage 1 4280 HANNUT	O	ECOLE FONDAMENTALE LIBRE SUBVENTIONNEE SAINT-COEUR DE MARIE	Rue du Rivage	1	4280	HANNUT	64034	HANNUT

Code Canton	Canton scolaire	Maternel	Primaire	TEL	FAX	E MAIL	DIRECTION			CARACTERE	CONFESSION	RESEAU	Date Fermeture
			X			ec005667@adm.cfwb.be	MADAME	X	X	Non confessionnel	NON PERTINENT	Libre confessionnel	1/09/1999
			X			ec005668@adm.cfwb.be	MADAME	X	X	Non confessionnel	NON PERTINENT	Libre confessionnel	1/09/1999
			X			ec005669@adm.cfwb.be	MADAME	x	x	Non confessionnel	NON PERTINENT	Libre confessionnel	1/09/1999
			X			ec005670@adm.cfwb.be	MADAME	x	x	Non confessionnel	NON PERTINENT	Libre confessionnel	1/09/1999
		X				ec005677@adm.cfwb.be		X	X	Non confessionnel	NON PERTINENT	Libre confessionnel	1/09/1999
		X				ec005678@adm.cfwb.be		X	X	Non confessionnel	NON PERTINENT	Libre confessionnel	1/09/1999
		X	X			ec005756@adm.cfwb.be				Confessionnel	CATHOLIQUE	Libre confessionnel	
		X	X			ec005750@adm.cfwb.be				Confessionnel	CATHOLIQUE	Libre confessionnel	
		X		071-32 21 35	071-37 21 73	ec005734@adm.cfwb.be	MADAME	ELIZABETH	COLART	Confessionnel	CATHOLIQUE	Libre confessionnel	
			X	071-36 07 64		ec005729@adm.cfwb.be	MONSIEUR	BENOIT	BAMPS	Confessionnel	CATHOLIQUE	Libre confessionnel	
		X				ec005753@adm.cfwb.be				Confessionnel	CATHOLIQUE	Libre confessionnel	
		X				ec005758@adm.cfwb.be				Confessionnel	CATHOLIQUE	Libre confessionnel	
		X	X	04-343 09 86	04-343 09 86	ec005728@adm.cfwb.be	MADAME	COLETTE	RADOUX - STASSAR	Confessionnel	CATHOLIQUE	Libre Confessionnel	
		X	X			ec005752@adm.cfwb.be				Confessionnel	CATHOLIQUE	Libre confessionnel	

P O	Dénomination	Rue	N°	Code p	Localité	Code IN	Commune
1358	ENSEIGNEMENT LIBRE A MARCHE	Rue de Nérette	2	6900	MARCHE-EN-FAMENNE	83034	MARCHE-EN-FAMENNE
14	ASBL "ISBA"	Rue Bertrand	80	5300	ANDENNE	92003	ANDENNE
1308	ASBL COLLEGE SAINT-GUIBERT	Place de l'Orneau	21	5030	GEMBLOUX	92142	GEMBLOUX
192	CENTRE SCOLAIRE DU SACRE-COEUR DE LINDTHOUT A.S.B.L.	Avenue des Deux Tilleuls	2	1200	BRUXELLES	21018	WOLUWE-SAINT-LAMBERT

N° FASE	ENTITE	ZONE		OSPAC	Dénomination	Rue	N°	Code p	Localité	Code INS	Commune
5744	713	7	(O) ECOLE FONDAMENTALE INSTITUT NOTRE DAME 2 Rue Nérette 2 6900 MARCHE-EN-FAMENNE	O	ECOLE FONDAMENTALE INSTITUT NOTRE DAME 2	Rue Nérette	2	6900	MARCHE	83034	MARCHE-EN- FAMENNE
5520	621	6	(O) SAINTE BEGGE V Chemin des Petits Warêt 251 5300 ANDENNE	O	SAINTE BEGGE V	Chemin des Petits Warêt	251	5300	PETIT- WARET	92003	ANDENNE
5730	623	6	(O) COLLEGE SAINT-GUIBERT FONDAMENTAL 2 Avenue Monseigneur Heylen 13 5030 GEMBOUX	O	COLLEGE SAINT- GUIBERT FONDAMENTAL 2	Avenue Monseigneur Heylen	13	5030	GEMBOUX	92142	GEMBOUX
5751	103	1	(O) ECOLE FONDAMENTALE LIBRE SUBVENTIONNEE DU SACRE-CŒUR DE LINDTHOUT M1-P2 Avenue Elisabeth 1 1200 WOLUWE-SAINT-LAMBERT	O	ECOLE FONDAMENTALE LIBRE SUBVENTIONNEE DU SACRE-CŒUR DE LINDTHOUT M1-P2	Avenue Elisabeth	1	1200	BRUXELLES	21018	WOLUWE-SAINT- LAMBERT

Code Canton	Canton scolaire	Maternel	Primaire	TEL	FAX	E MAIL	DIRECTION			CARACTERE	CONFESSION	RESEAU	Date Fermeture
		X	X	084-32 01 98	084-31 64 53	ec005744@adm.cfwb.be	MADAME	MONIQUE	GOLINVAUX	Confessionnel	CATHOLIQUE	Libre confessionnel	
		X	X	085-82 67 72		ec005520@adm.cfwb.be	MONSIEUR	ETIENNE	MAZAY	Confessionnel	CATHOLIQUE	Libre confessionnel	
		X	X	081-61 56 70	081-62 79 29	ec005730@adm.cfwb.be	MADAME	CARINE	DELESTINNE	Confessionnel	CATHOLIQUE	Libre Confessionnel	
		X	X			ec005751@adm.cfwb.be				Confessionnel	CATHOLIQUE	Libre Confessionnel	

P O	Dénomination	Rue	N°	Code pc	Localité	Code INS	Commune
4	ÉCOLE PRIMAIRE LIBRE SUBVENTIONNEE D'ENSEIGNEMENT SPÉCIALISE LA GOELETTE	Chemin Mitoyen	12 B	7730	LEERS-NORD	57027	ESTAIMPUIS
125	AIDE AUX HANDICAPES DE L'ARRONDISSEMENT JUDICIAIRE D'ARLON	Rue de Diekirch	76	6700	ARLON	81001	ARLON
126	AIDE AUX HANDICAPES DES ARDENNES	Rue des Maies	29	6600	BASTOGNE	82003	BASTOGNE
21	A.S.B.L. ECOLE ABBE JEAN-BAPTISTE HERMAND	Rue du Chapitre	3	5620	FLORENNES	93022	FLORENNES
76	A.S.B.L. ECOLES PRIMAIRE ET PROFES. D'ENS. SPECIAL "REUMONJOIE"/"CLAIR VAL"	Chemin de Reumont	143	5020	MALONNE	92094	NAMUR
19	A.S.B.L. ASSOCIATION FEDERATIVE DES INSTITUTIONS CATHOLIQUES D'ENSEIGNEMENT DE FLORENNES	Rue du Chapitre	3	5620	FLORENNES	93022	FLORENNES
26	A.S.B.L. CENTRE SCOLAIRE SPECIALISE SAINT-JOSEPH	Avenue Victor David	12	4830	LIMBOURG	63046	LIMBOURG
832	ASBL INSTITUT D'ENSEIGNEMENT SPECIALISE	Rue du Saulchoir	56	7540	KAIN	57081	TOURNAI
832	ASBL INSTITUT D'ENSEIGNEMENT SPECIALISE	Rue du Saulchoir	56	7540	KAIN	57081	TOURNAI
818	A.S.B.L. INSTITUT LES BENGALIS	Rue de Rollegem	166	7700	MOUSCRON	54007	MOUSCRON
15	A.S.B.L. "L'ESPERANCE" ELMES	Rue du Joncquois	120	7000	MONS	53053	MONS
1375	A.S.B.L. LES ECOLES DE L'ACIS	Rue de Maubeuge	170	6560	ERQUELINNES	56022	ERQUELINNES
1375	A.S.B.L. LES ECOLES DE L'ACIS	Rue de Maubeuge	170	6560	ERQUELINNES	56022	ERQUELINNES
108	A.S.B.L. P.O. DE L'ENSEIGNEMENT SPECIAL PRIMAIRE LIBRE GEER- HANNUT	Rue Emile Lejeune	1	4250	GEER	64029	GEER

N°FASE	ENTITE	ZONE		OSPAC	Dénomination	Rue	N°	Code p	Localité	Code INS	Commune
1623	834	8	(S) LA GOELETTE - ECOLE FONDAMENTALE D'ENSEIGNEMENT SPECIALISE Chemin Mitoyen 12B 7730 ESTAIMPUIS	S	LA GOELETTE - ECOLE FONDAMENTALE D'ENSEIGNEMENT SPECIALISE	Chemin Mitoyen	12B	7730	LEERS-NORD	57027	ESTAIMPUIS
2470	711	7	(S) ECOLE PRIMAIRE D'ENS SPECIALISE LIBRE Rue de Bastogne 33 6700 ARLON	S	ECOLE PRIMAIRE D'ENS SPECIALISE LIBRE	Rue de Bastogne	33	6700	ARLON	81001	ARLON
2511	712	7	(S) ECOLE PRIMAIRE D'ENS SPECIALISE LIBRE Rue des Maies 29 6600 BASTOGNE	S	ECOLE PRIMAIRE D'ENS SPECIALISE LIBRE	Rue des Maies	29	6600	BASTOGNE	82003	BASTOGNE
3135	613	6	(S) SAINT-FEUILLEN ECOLE PRIMAIRE ENSEIGNEMENT SPECIALISE LIBRE Rue d'Omezée 22 5600 PHILIPPEVILLE	S	SAINT-FEUILLEN ECOLE PRIMAIRE ENSEIGNEMENT SPECIALISE LIBRE	Rue d'Omezée	22	5600	OMEZEE	93056	PHILIPPEVILLE
2982	622	6	(S) ECOLE PRIMAIRE D'ENSEIGNEMENT SPECIALISE "REUMONJOIE" Chemin de Reumont 135 5020 NAMUR	S	ECOLE PRIMAIRE D'ENSEIGNEMENT SPECIALISE "REUMONJOIE"	Chemin de Reumont	135	5020	MALONNE	92094	NAMUR
3122	613	6	(S) ETAB. PRIMAIRE ENSEIG. SPECIALISE LIBRE Place de l'Hôtel de Ville 22 5620 FLORENNES	S	ETAB. PRIMAIRE ENSEIG. SPECIALISE LIBRE	Place de l'Hôtel de Ville	22	5620	FLORENNES	93022	FLORENNES
2266	535	5	(S) ETABLISSEMENT D'ENSEIGNEMENT PRIMAIRE SPECIALISE SAINT-JOSEPH Avenue Victor David 12 4830 LIMBOURG	S	ETABLISSEMENT D'ENSEIGNEMENT PRIMAIRE SPECIALISE SAINT-JOSEPH	Avenue Victor David	12	4830	LIMBOURG	63046	LIMBOURG
1693	836	8	(S) LES COLIBRIS ECOLE PRIMAIRE ENSEIGNEMENT SPECIALISE LIBRE Rue du Crampon 43 7500 TOURNAI	S	LES COLIBRIS ECOLE PRIMAIRE ENSEIGNEMENT SPECIALISE LIBRE	Rue du Crampon	43	7500	TOURNAI	57081	TOURNAI
1692	836	8	(S) ECOLE FONDAMENTALE D'ENSEIGNEMENT SPECIALISE "LE SAULCHOIR" Rue du Saulchoir 56 7540 TOURNAI	S	ECOLE FONDAMENTALE D'ENSEIGNEMENT SPECIALISE "LE SAULCHOIR"	Rue du Saulchoir	56	7540	KAIN	57081	TOURNAI
1350	834	8	(S) LES BENGALIS ECOLE PRIMAIRE D'ENSEIGNEMENT SPECIALISE LIBRE Rue de Rollegem 166 7700 MOUSCRON	S	LES BENGALIS ECOLE PRIMAIRE D'ENSEIGNEMENT SPECIALISE LIBRE	Rue de Rollegem	166	7700	MOUSCRON	54007	MOUSCRON
1223	925	9	(S) ECOLE LIBRE D'ENSEIGNEMENT SPECIALISE L'ESPERANCE Rue du Joncquois 120 7000 MONS	S	ECOLE LIBRE D'ENSEIGNEMENT SPECIALISE L'ESPERANCE	Rue du Joncquois	120	7000	MONS	53053	MONS
2565	713	7	(S) ECOLE PRIMAIRE D'ENS SPECIALISE LIBRE Terre aux Ris 1 6940 DURBUY	S	ECOLE PRIMAIRE D'ENS SPECIALISE LIBRE	Terre aux Ris	1	6940	BARVAUX-SUR-OURTHE	83012	DURBUY
726	203	2	(S) LES CHARDONS ECOLE D'ENSEIGNEMENT PRIMAIRE SPECIALISE LIBRE Rue des Acacias 4 1450 CHASTRE	S	LES CHARDONS ECOLE D'ENSEIGNEMENT PRIMAIRE SPECIALISE LIBRE	Rue des Acacias	4	1450	CHASTRE-VILLEROUX-BLANMONT	25117	CHASTRE
2390	314	3	(S) ETABLISSEMENT ENSEIGNEMENT FONDAMENTAL SPECIALISEE SAINT-JOSEPH Rue Emile Lejeune 1 4250 GEER	S	ETABLISSEMENT ENSEIGNEMENT FONDAMENTAL SPECIALISEE SAINT-JOSEPH	Rue Emile Lejeune	1	4250	GEER	64029	GEER

Maternel	Primaire	Secondaire	TEL	FAX	E MAIL	DIRECTION			CARACTERE	CONFESSION	RESEAU	Date fermeture	Date création
X	X		056-48 30 50	056-48 30 54	ec001623@adm.cfwb.be	MONSIEUR	PAUL-ANDRE	LEBLANC	Confessionnel	Catholique	Libre confessionnel		
	X		063-43 01 72	063-43 01 72	ec002470@adm.cfwb.be	MADAME	MARIANNE	POSTAL	Confessionnel	Catholique	Libre confessionnel		
X	X		061-21 23 61	061-21 68 82	ec002511@adm.cfwb.be	MADAME	ANNE	DASSENOY	Confessionnel	Catholique	Libre confessionnel		
	X		082-67 81 99	082-67 81 99	ec003135@adm.cfwb.be	MONSIEUR	GABRIEL	TITEUX	Confessionnel	Catholique	Libre confessionnel		
	X		081-44 55 81	081-44 63 70	ec002982@adm.cfwb.be	MADAME	GENEVIEVE	BAILY	Confessionnel	Catholique	Libre confessionnel		
X	X		071-68 83 87	071-68 50 26	ec003122@adm.cfwb.be	MADAME	DOMINIQUE	MALACORT	Confessionnel	Catholique	Libre confessionnel		
	X		087-76 47 01	087-76 47 01	ec002266@adm.cfwb.be	MONSIEUR	ALAIN	LARSILLE	Confessionnel	Catholique	Libre confessionnel		
	X		069-21 10 19	069-21 10 19	ec001693@adm.cfwb.be	MONSIEUR	ETIENNE	ESPEEL	Confessionnel	Catholique	Libre confessionnel		
X	X		069-21 26 43	069-22 33 19	ec001692@adm.cfwb.be	MADAME	LUCETTE	DELESTRAIN	Confessionnel	Catholique	Libre confessionnel		
X	X		056-33 21 26	056-33 21 26	ec001350@adm.cfwb.be	MONSIEUR	JEAN-LUC	OOGHE	Confessionnel	Catholique	Libre confessionnel		
X	X		065-31 57 94	065-84 24 75	ec001223@adm.cfwb.be	MONSIEUR	ALAIN	MINNE	Confessionnel	Catholique	Libre confessionnel		
X	X		086-32 19 29	086-32 19 29	ec002565@adm.cfwb.be	MADAME	MARIE-CHRISTINE	HENET	Confessionnel	Catholique	Libre confessionnel		
X	X		010-65 69 47		ec000726@adm.cfwb.be	MADAME	MARIE-MARGUERITE	LEMAIRE	Confessionnel	Catholique	Libre confessionnel		
X	X		019-58 81 26	019-58 81 26	ec002390@adm.cfwb.be	MADAME	MARIE-CLAIRE	BEAUDUIN	Confessionnel	Catholique	Libre confessionnel		

P O	Dénomination	Rue	N°	Code pc	Localité	Code INS	Commune
112	COMITE SCOLAIRE DE L'ECOLE PRIM. D'ENSEIGNEMENT SPECIALISE LIBRE SUBV. MIXTE LES AUDACIEUX	Parvis Saint-Roch	17	7860	LESSINES	55023	LESSINES
1330	ASBL SPES ENSEIGNEMENT SPECIALISE	Petite rue des Secours	39	1210	BRUXELLES	21014	SAINT-JOSSE- TEN-NOODE
174	A.S.B.L. SAINTE-CHRETIENNE ENSEIGNEMENT SPECIAL	Boulevard Louise	23	6460	CHIMAY	56016	CHIMAY
116	A.S.B.L. SAINTE-CLAIRE	Rue des Larrons	8	4500	HUY	61031	HUY
13	A.S.B.L.. "INSTITUT D'ENSEIGNEMENT SPECIAL DU BORINAGE"	Rue du Berchon	159	7340	WASMES	53082	COLFONTAINE
161	CENTRE D'ENS. SPECIAL ET INDIVIDUALISE DE THUDINIE - ECOLE "PIERRE DANAUX" A.S.B.L.	Rue Cromboully	74 B	6530	THUIN	56078	THUIN
204	CENTRE SCOLAIRE NOTRE-DAME DE LA SAGESSE A.S.B.L.	Avenue Van Overbeke	10	1083	BRUXELLES	21008	GANSHOREN
215	CENTRE SCOLAIRE SAINT-VINCENT A.S.B.L.	Rue Colonel Tachet des Combes	15	5530	YVOIR	91141	YVOIR
217	CENTRE SCOLAIRE SAINTE-CLAIRE A.S.B.L.	Rue de l'Institut	30	5004	BOUGE	92094	NAMUR
1468	COMITE DIRECTEUR DES ECOLES LIBRES DE SERAING	Rue Cockerill	148	4100	SERAING	62096	SERAING
1462	COMITE SCOLAIRE COSTORS A	Rue Sainte-Marguerite	318	4000	LIEGE	62063	LIEGE
160	A.S.B.L. - COMITE SCOLAIRE DE L'ECOLE MONT CHEVREUIL	Rue François Dimanche	42	6250	ROSELIES	52074	AISEAU-PRESLES
793	COMITE SCOLAIRE ETOILE DU BERGER	Rue de la Croix	41A	1050	BRUXELLES	21009	IXELLES

N°FASE	ENTITE	ZONE		OSPAC	Dénomination	Rue	N°	Code p	Localité	Code INS	Commune
1445	831	8	(S) ECOLE PRIMAIRE LIBRE D'ENSEIGNEMENT SPECIALISE SUBVENTIONNE MIXTE "LES AUDACIEUX" Parvis Saint-Roch 18 7860 LESSINES	S	ECOLE PRIMAIRE LIBRE D'ENSEIGNEMENT SPECIALISE SUBVENTIONNE MIXTE "LES AUDACIEUX"	Parvis Saint-Roch	18	7860	LESSINES	55023	LESSINES
391	103	1	(S) ETABLISSEMENT D'ENS. SPECIALISE LIBRE Rue des Secours 39 1210 SAINT-JOSSE-TEN-NOODE	S	ETABLISSEMENT D'ENS. SPECIALISE LIBRE	Rue des Secours	39	1210	BRUXELLES	21014	SAINTE-JOSSE-TEN-NOODE
1532	1018	10	(S) INSTITUT PRIMAIRE ENSEIGN. SPECIALISE LIBRE Boulevard Louise 23 6460 CHIMAY	S	INSTITUT PRIMAIRE ENSEIGN. SPECIALISE LIBRE	Boulevard Louise	23	6460	CHIMAY	56016	CHIMAY
1789	313	3	(S) ETABLISSEMENT D'ENSEIGNEMENT SPECIALISE SAINTE-CLAIRE Rue des Larrons 8 4500 HUY	S	ETABLISSEMENT D'ENSEIGNEMENT SPECIALISE SAINTE-CLAIRE	Rue des Larrons	8	4500	HUY	61031	HUY
1197	925	9	(S) L'EAU VIVE ECOLE PRIMAIRE ENSEIGNEMENT SPECIALISE Rue de la Mine 3 7012 MONS	S	L'EAU VIVE ECOLE PRIMAIRE ENSEIGNEMENT SPECIALISE	Rue de la Mine	3	7012	FLENU	53053	MONS
1573	1018	10	(S) PIERRE DANAUX CENTRE D'ENSEIGNEMENT SPECIALISE PRIMAIRE LIBRE Rue Cromboully 74B 6530 THUIN	S	PIERRE DANAUX CENTRE D'ENSEIGNEMENT SPECIALISE PRIMAIRE LIBRE	Rue Cromboully	74B	6530	THUIN	56078	THUIN
266	102	1	(S) LES BOURGEONS - ECOLE D'ENSEIGNEMENT SPECIALISE PRIMAIRE LIBRE Rue Pangaert 30A 1083 GANSHOREN	S	LES BOURGEONS - ECOLE D'ENSEIGNEMENT SPECIALISE PRIMAIRE LIBRE	Rue Pangaert	30A	1083	BRUXELLES	21008	GANSHOREN
2881	612	6	(S) SAINT-VINCENT INSTITUT D'ENSEIGNEMENT PRIMAIRE SPECIALISE LIBRE Rue Col Tachet des Combes 15 5530 YVOIR	S	SAINTE-VINCENT INSTITUT D'ENSEIGNEMENT PRIMAIRE SPECIALISE LIBRE	Rue Col Tachet des Combes	15	5530	YVOIR	91141	YVOIR
3015	622	6	(S) PLEIN AIR ECOLE D'ENSEIGNEMENT SPECIALISE PRIMAIRE LIBRE Avenue Baron Fallon 34 5000 NAMUR	S	PLEIN AIR ECOLE D'ENSEIGNEMENT SPECIALISE PRIMAIRE LIBRE	Avenue Baron Fallon	34	5000	NAMUR	92094	NAMUR
2136	426	4	(S) ECOLE PRIMAIRE ENS.SPECIALISE LIBRE Place Merlot 5 4100 SERAING	S	ECOLE PRIMAIRE ENS.SPECIALISE LIBRE	Place Merlot	5	4100	SERAING	62096	SERAING
2063	402	4	(S) ECOLE PRIMAIRE ENS.SPECIALISE LIBRE Rue Sainte-Marguerite 318 4000 LIEGE	S	ECOLE PRIMAIRE ENS.SPECIALISE LIBRE	Rue Sainte-Marguerite	318	4000	LIEGE	62063	LIEGE
1007	1015	10	(S) ECOLE PRIMAIRE ENS. SPECIALISE LIBRE Rue François Dimanche 42 6250 AISEAU-PRESLES	S	ECOLE PRIMAIRE ENS. SPECIALISE LIBRE	Rue François Dimanche	42	6250	ROSELIES	52074	AISEAU-PRESLES
295	104	1	(S) ETOILE DU BERGER ECOLE D'ENSEIGNEMENT PRIMAIRE SPECIALISE LIBRE Rue de la Croix 39 1050 BRUXELLES	S	ETOILE DU BERGER ECOLE D'ENSEIGNEMENT PRIMAIRE SPECIALISE LIBRE	Rue de la Croix	39	1050	BRUXELLES	21004	BRUXELLES

Maternel	Primaire	Secondaire	TEL	FAX	E MAIL	DIRECTION			CARACTERE	CONFESSION	RESEAU	Date fermeture	Date création
	X		068-33 45 80		ec001445@adm.cfwb.be	MONSIEUR	LUC	COUVREUR	Confessionnel	Catholique	Libre confessionnel		
	X		02-217 57 49	02-218 64 59	ec000391@adm.cfwb.be	MADAME	CHANTAL	DOOMS	Confessionnel	Catholique	Libre confessionnel		
X	X		060-21 11 75		ec001532@adm.cfwb.be	MADAME	MIREILLE	GILSON	Confessionnel	Catholique	Libre confessionnel		
	X		085-21 75 89	085-82 84 46	ec001789@adm.cfwb.be	MADAME	ANNE	CHAPELLE	Confessionnel	Catholique	Libre confessionnel		
	X		065-82 27 14	065-58 79 91	ec001197@adm.cfwb.be	MADAME	OMBRETTA	MATTREL	Confessionnel	Catholique	Libre confessionnel		
X	X		071-59 61 25	071-59 46 22	ec001573@adm.cfwb.be	MONSIEUR	ERIC	RENOIR	Confessionnel	Catholique	Libre confessionnel		
	X		02-428 11 27	02-420 04 84	ec000266@adm.cfwb.be	MADAME	MARIE-THERESE	VOLPEI	Confessionnel	Catholique	Libre confessionnel		
X	X		082-61 43 08	082-61 43 08	ec002881@adm.cfwb.be	MONSIEUR	ETIENNE	CUVELLIER	Confessionnel	Catholique	Libre confessionnel		
X	X		081-74 39 89	081-74 39 49	ec003015@adm.cfwb.be	MADAME	Maryse	Mahieux	Confessionnel	Catholique	Libre confessionnel		
	X		04-336 04 30	04-336 04 30	ec002136@adm.cfwb.be	MONSIEUR	MICHEL	DESTINE	Confessionnel	Catholique	Libre confessionnel		
X	X		04-226 39 30	04-226 45 57	ec002063@adm.cfwb.be	MADAME	MARCELLE	BERWART	Confessionnel	Catholique	Libre confessionnel		
X	X		071-74 04 92	071-72 78 31	ec001007@adm.cfwb.be	MADAME	JEANNE	PONCIN	Confessionnel	Catholique	Libre confessionnel		
X	X		02-512 63 29	02-502 63 06	ec000295@adm.cfwb.be	MONSIEUR	LUC	WARNIER	Confessionnel	Catholique	Libre confessionnel		

P O	Dénomination	Rue	N°	Code pc	Localité	Code INS	Commune
468	COMITE SCOLAIRE L'ETINCELLE ASBL	Rue des Vétérinaires	15-17	1070	BRUXELLES	21001	ANDERLECHT
257	COMITE DE L'ECOLE D'ENSEIGNEMENT SPECIAL - A.S.B.L. LES CAPUCINES	Place Léopold II	1	5590	CINEY	91030	CINEY
254	COMITE DE L'ECOLE "LA SOURCE" A.S.B.L.	Chaussée du Roeulx	22	7060	SOIGNIES	55040	SOIGNIES
339	COMITE SCOLAIRE DE L'ECOLE D'ENSEIGNEMENT SPECIAL	Rue de la Franco-Belge	55	7100	LA LOUVIERE	55022	LA LOUVIERE
338	COMITE SCOLAIRE DE L'ECOLE "LA SOURCE" A.S.B.L.	Avenue de la Rochefoucauld	7	1330	RIXENSART	25091	RIXENSART
322	COMITE SCOLAIRE "LES AMIS DE LA CORDEE"	Rue des Culots	28	6140	FONTAINE- L'EVEQUE	52022	FONTAINE- L'EVEQUE
464	COMITE SCOLAIRE SAINTE-MARIE	Rue de Nalinnes	632	6001	MARCINELLE	52011	CHARLEROI
325	ECOLE PRIMAIRE LIBRE SUBVENTIONNEE D'ENSEIGNEMENT JEAN XXIII	Rue Basse Méhagne	4	4053	EMBOURG	62022	CHAUDFONTAINE
791	ECOLE PRIMAIRE LIBRE SUBVENTIONNEE D'ENSEIGNEMENT SPECIALISE CHANTERELLE	Rue Blaes	120	1000	BRUXELLES	21004	BRUXELLES
777	ECOLE LIBRE D'ENSEIGNEMENT SPECIALISE POUR I.M.C.	Rue Père Eudore Devroye	14	1040	BRUXELLES	21005	ETTERBEEK
255	ECOLE PRIMAIRE LIBRE SUBVENTIONNEE D'ENSEIGNEMENT SPECIALISE	Rue de Clerfayt	104	7131	WAUDREZ	56011	BINCHE
675	ECOLE TECHNIQUE D'ENSEIGNEMENT SPECIALISE SAINTE-BERNADETTE	Square du Sacré-Coeur	2 A	1160	BRUXELLES	21002	AUDERGHEM
492	ECOLE LES BLES D'OR A.S.B.L.	Dieweg	57	1180	BRUXELLES	21016	UCCLE
792	ENSEIGNEMENT SPECIAL LIBRE SUBVENTIONNE	Rue Hovémont	32	4910	THEUX	63076	THEUX

N°FASE	ENTITE	ZONE		OSPAC	Dénomination	Rue	N°	Code p	Localité	Code INS	Commune
50	101	1	(S) L'ETINCELLE ENSEIGNEMENT SPECIALISE PRIMAIRE LIBRE Rue des Vétérinaires 15-17 1070 ANDERLECHT	S	L'ETINCELLE ENSEIGNEMENT SPECIALISE PRIMAIRE LIBRE	Rue des Vétérinaires	15-17	1070	BRUXELLES	21001	ANDERLECHT
2811	612	6	(S) INSTITUT D'ENS SPECIALISE PRIMAIRE LIBRE Rue des Capucins 19A 5590 CINEY	S	INSTITUT D'ENS SPECIALISE PRIMAIRE LIBRE	Rue des Capucins	19A	5590	CINEY	91030	CINEY
1473	928	9	(S) LA SOURCE ECOLE PRIMAIRE D'ENSEIGNEMENT SPECIALISE LIBRE Chaussée du Roelux 22 7060 SOIGNIES	S	LA SOURCE ECOLE PRIMAIRE D'ENSEIGNEMENT SPECIALISE LIBRE	Chaussée du Roelux	22	7060	SOIGNIES	55040	SOIGNIES
1427	923	9	(S) ENSEIGNEMENT SPECIALISE PRIMAIRE LIBRE Rue de la Franco-Belge 55 7100 LA LOUVIERE	S	ENSEIGNEMENT SPECIALISE PRIMAIRE LIBRE	Rue de la Franco-Belge	55	7100	LA LOUVIERE	55022	LA LOUVIERE
670	204	2	(S) LA SOURCE ECOLE PRIMAIRE D'ENSEIGNEMENT SPECIALISE LIBRE Avenue de la Rochefoucauld 7 1330 RIXENSART	S	LA SOURCE ECOLE PRIMAIRE D'ENSEIGNEMENT SPECIALISE LIBRE	Avenue de la Rochefoucauld	7	1330	RIXENSART	25091	RIXENSART
1065	1016	10	(S) ECOLE PRIMAIRE ENSEIGN. SPECIALISE LIBRE Rue des Culots 28 6140 FONTAINE-L'EVEQUE	S	ECOLE PRIMAIRE ENSEIGN. SPECIALISE LIBRE	Rue des Culots	28	6140	FONTAINE- L'EVEQUE	52022	FONTAINE- L'EVEQUE
961	1001	10	(S) ECOLE PRIMAIRE ENSEIG. SPECIALISE LIBRE Rue de Nalines 632 6001 CHARLEROI	S	ECOLE PRIMAIRE ENSEIG. SPECIALISE LIBRE	Rue de Nalines	632	6001	MARCINELLE	52011	CHARLEROI
1859	411	4	(S) ECOLE PRIMAIRE D'ENS.SPECIALISE LIBRE Rue Basse Méhagne 4 4053 CHAUDFONTAINE	S	ECOLE PRIMAIRE D'ENS.SPECIALISE LIBRE	Rue Basse Méhagne	4	4053	EMBOURG	62022	CHAUDFONTAI NE
172	102	1	(S) CHANTERELLE ECOLE PRIMAIRE SPECIALISEE LIBRE Rue Blaes 120 1000 BRUXELLES	S	CHANTERELLE ECOLE PRIMAIRE SPECIALISEE LIBRE	Rue Blaes	120	1000	BRUXELLES	21004	BRUXELLES
219	104	1	(S) C.B.I.M.C. ECOLE LIBRE ENSEIGNEMENT SPECIALISE Rue Père Eudore Devroye 14 1040 BRUXELLES	S	C.B.I.M.C. ECOLE LIBRE ENSEIGNEMENT SPECIALISE	Rue Père Eudore Devroye	14	1040	BRUXELLES	21004	BRUXELLES
1511	1023	10	(S) ENSEIGNEMENT PRIMAIRE SPECIALISE LIBRE Rue de Clerfayt 104 7131 BINCHE	S	ENSEIGNEMENT PRIMAIRE SPECIALISE LIBRE	Rue de Clerfayt	104	7131	WAUDREZ	56011	BINCHE
66	104	1	(S) SAINTE-BERNADETTE - ECOLE D'ENSEIGNEMENT SPECIALISE PRIMAIRE Square du Sacré-Coeur 2A 1160 AUDERGHEM	S	SAINTE-BERNADETTE - ECOLE D'ENSEIGNEMENT SPECIALISE PRIMAIRE	Square du Sacré-Coeur	2A	1160	BRUXELLES	21002	AUDERGHEM
471	105	1	(S) ECOLE ENS. PRIMAIRE SPECIALISE LIBRE Dieweg 1180 UCCLE	S	ECOLE ENS. PRIMAIRE SPECIALISE LIBRE	Dieweg		1180	BRUXELLES	21016	UCCLE
2311	534	5	(S) ST-JOSEPH ECOLE PRIMAIRE LIBRE SUBVENTIONNEE D'ENSEIGNEMENT SPECIALISE Rue Hovémont 32 4910 THEUX	S	ST-JOSEPH ECOLE PRIMAIRE LIBRE SUBVENTIONNEE D'ENSEIGNEMENT SPECIALISE	Rue Hovémont	32	4910	THEUX	63076	THEUX

Maternel	Primaire	Secondaire	TEL	FAX	E MAIL	DIRECTION			CARACTERE	CONFESSION	RESEAU	Date fermeture	Date création
	X		02-520 70 91	02-520 70 91	ec000050@adm.cfwb.be	MADAME	MARIE-THERESE	CALLEBAUT	Confessionnel	Catholique	Libre confessionnel		
X	X		083-21 39 22	083-21 39 22	ec002811@adm.cfwb.be	MONSIEUR	FREDERIC	NARDELLOTTO	Confessionnel	Catholique	Libre confessionnel		
X	X		067-33 13 83	067-33 03 43	ec001473@adm.cfwb.be	MONSIEUR	ALAIN	HAUTENAUVE	Confessionnel	Catholique	Libre confessionnel		
X	X		064-26 46 53		ec001427@adm.cfwb.be	MADAME	MONIQUE	HAELTERMAN	Confessionnel	Catholique	Libre confessionnel		
	X		02-653 39 51	02-652 07 39	ec000670@adm.cfwb.be	MADAME	VINCIANE	FOCKEDEY	Confessionnel	Catholique	Libre confessionnel		
	X		071-52 76 66		ec001065@adm.cfwb.be	MONSIEUR	YVES	STALON	Confessionnel	Catholique	Libre confessionnel		
X	X		071-47 46 01	071-51 35 49	ec000961@adm.cfwb.be	MONSIEUR	GUY	STASSIN	Confessionnel	Catholique	Libre confessionnel		
	X		04-367 45 36	04-246 98 08	ec001859@adm.cfwb.be	MONSIEUR	JEAN-MARIE	FRERES	Confessionnel	Catholique	Libre confessionnel		
X	X		02-511 60 69	02-503 35 73	ec000172@adm.cfwb.be	MADAME	MYRIAM	PAULUS	Confessionnel	Catholique	Libre confessionnel		
X	X		02-735 45 03	02-732 72 15	ec000219@adm.cfwb.be	MADAME	CLAIRE-MARIE	SCHEERENS	Confessionnel	Catholique	Libre confessionnel		
X	X		064-33 33 41		ec001511@adm.cfwb.be	MADAME	MARIE-FRANCE	SCLAVONS	Confessionnel	Catholique	Libre confessionnel		
	X		02-673 51 15	02-673 51 15	ec000066@adm.cfwb.be	MONSIEUR	CLAUDE	VAN CUTSEM	Confessionnel	Catholique	Libre confessionnel		
	X		02-374 62 46	02-375 00 43	ec000471@adm.cfwb.be	MADAME	FRANCOISE	WILMUS	Confessionnel	Catholique	Libre confessionnel		
	X		087-54 23 02		ec002311@adm.cfwb.be	MADAME	ISABELLE	MARON	Confessionnel	Catholique	Libre confessionnel		

P O	Dénomination	Rue	N°	Code pc	Localité	Code INS	Commune
803	FRERES DES ECOLES CHRETIENNES E.P.S. SAINT-BERTHUI	Fond de Malonne	129	5020	MALONNE	92094	NAMUR
807	GROUPEMENT D'ENTRAIDE SOCIALE LA FAMILLE	Rue des Chartreux	45	1000	BRUXELLES	21004	BRUXELLES
833	INSTITUT D'ENSEIGNEMENT SPECIAL DU BORINAGE	Rue du Berchon	159	7340	WASMES	53082	COLFONTAINE
902	INSTITUT ROYAL POUR SOURDS ET AVEUGLES A.S.B.L.	Chaussée de Waterloo	1504	1180	BRUXELLES	21016	UCCLE
902	INSTITUT ROYAL POUR SOURDS ET AVEUGLES A.S.B.L.	Chaussée de Waterloo	1504	1180	BRUXELLES	21016	UCCLE
914	INSTITUT SAINT-HENRI A.S.B.L.	Rue du Commerce	21	7780	COMINES- WARNETON	54010	COMINES- WARNETON
91	INSTITUT DES SOEURS DE LA PROVIDENCE	Rue Circulaire	4	6041	GOSELIES	52011	CHARLEROI
971	L'ECOLE DE LA MAISON FAMILIALE A.S.B.L.	Rue du Soleil Levant	5	1420	BRAINE- L'ALLEUD	25014	BRAINE-L'ALLEUD
969	L'ECOLE ESCALE A.S.B.L.	Allée de Clerlande	6	1340	OTTIGNIES- LOUVAIN-LA- NEUVE	25121	OTTIGNIES- LOUVAIN-LA- NEUVE
1389	P.O. DES ECOLES DE LA LIGUE NAT. POUR PERS. HANDIC. ET SERVICES SPECIALISES	Rue Emile Vandervelde	240	6534	GOZEE	56078	THUIN
522	POUVOIR ORGANISATEUR DE L'ECOLE LIBRE D'ENSEIGNEMENT SPECIALISE FONDAMENTAL □...PERE ROBERT BRASSEUR - LES CASTORS B	Rue Jean d'Outremeuse	57	4020	LIEGE	62063	LIEGE
1321	P.O.E.P.L.S.E.S. SAINTE-GERTRUDE	Chemin Gabrielle Petit	2	7940	BRUGELETTE	51012	BRUGELETTE
635	POUVOIR ORGANISATEUR DE L'ECOLE PRIMAIRE LIBRE SUBVENTIONNEE DE PERWEZ	Rue de Noville	26	1360	PERWEZ	25084	PERWEZ
499	ECOLE CATHOLIQUE DE LA PAROISSE SAINT-MEDARD A.S.B.L.	Chaussée de Mons	12	6150	ANDERLUES	56001	ANDERLUES

N°FASE	ENTITE	ZONE	OSPAC	Dénomination	Rue	N°	Code p	Localité	Code INS	Commune
2983	622	6	S	(S) ECOLE D'ENSEIGNEMENT PRIMAIRE SPECIALISE SAINT-BERTHUI Fond de Malonne 129 5020 NAMUR	Fond de Malonne	129	5020	MALONNE	92094	NAMUR
330	101	1	S	(S) ECOLE PRIMAIRE ENS. SPECIALISE LIBRE Rue Jean Jacquet 25 1081 KOEKELBERG	Rue Jean Jacquet	25	1081	BRUXELLES	21011	KOEKELBERG
1291	922	9	S	(S) ECOLE PRIM. ENS. SPECIALISE LE PLEIN AIR Rue du Berchon 163 7340 COLFONTAINE	Rue du Berchon	163	7340	WASMES	53082	COLFONTAINE
472	105	1	S	(S) ENS. MATERNEL ET PRIMAIRE SPECIALISE Chaussée de Waterloo 1508 1180 UCCLE	Chaussée de Waterloo	1508	1180	BRUXELLES	21016	UCCLE
4804	105	1	S	(S) ENS. MATERNEL ET PRIMAIRE SPECIALISE Chaussée de Waterloo 1508 1180 UCCLE	Chaussée de Waterloo	1508	1180	BRUXELLES	21016	UCCLE
1316	833	8	S	(S) LES AUBIERS ECOLE D'ENSEIGNEMENT SPECIALISE FONDAMENTAL SAINT-HENRI Avenue des Châteaux 74 7780 COMINES-WARNETON	Avenue des Châteaux	74	7780	COMINES-WARNETON	54010	COMINES-WARNETON
938	1004	10	S	(S) ECOLE PRIMAIRE ENS. SPECIALISE LIBRE Faubourg de Charleroi 3B 6041 CHARLEROI	Faubourg de Charleroi	3B	6041	GOSSELIES	52011	CHARLEROI
572	201	2	S	(S) LA MAISON FAMILIALE ECOLE PRIMAIRE ENSEIGNEMENT SPECIALISEE LIBRE Rue du Soleil Levant 5 1420 BRAINE-L'ALLEUD	Rue du Soleil Levant	5	1420	BRAINE-L'ALLEUD	25014	BRAINE-L'ALLEUD
754	203	2	S	(S) L'ECOLE ESCALE CENTRE NEUROLOGIQUE WILLIAM LENNOX Allée de Clerlande 6 1340 OTTIGNIES-LOUVAIN-LA-NEUVE	Allée de Clerlande	6	1340	OTTIGNIES-LOUVAIN-LA-NEUVE	25121	OTTIGNIES-LOUVAIN-LA-NEUVE
1062	1016	10	S	(S) ECOLE PRIMAIRE ENS.SPECIALISE LIBRE Rue de l'Abbaye d'Aulne 2 6142 FONTAINE-L'EVEQUE	Rue de l'Abbaye d'Aulne	2	6142	LEERNES	52022	FONTAINE-L'EVEQUE
2060	402	4	S	(S) ECOLE PRIMAIRE ENS.SPEC.LIBRE-CASTORS B Rue Jean d'Outremeuse 57 4020 LIEGE	Rue Jean d'Outremeuse	57	4020	LIEGE	62063	LIEGE
807	831	8	S	(S) SAINTE-GERTRUDE ECOLE MATERNELLE ET PRIMAIRE D'ENS. SPECIALISE LIBRE Chemin Gabrielle Petit 2 7940 BRUGELETTE	Chemin Gabrielle Petit	2	7940	BRUGELETTE	51012	BRUGELETTE
658	0	8	S	(S) BOGAERT - ECOLE PRIMAIRE D'ENSEIGNEMENT SPECIALISE LIBRE Rue de Noville 26 1360 PERWEZ	Rue de Noville	26	1360	PERWEZ	25084	PERWEZ
5614		10	S	(S) Ecole Primaire et Gardienne Libre Enseignement Spécialisé Subv Rue du Château 82 6150 ANDERLUES	Rue du Château	82	6150	ANDERLUES	56001	ANDERLUES

Maternel	Primaire	Secondaire	TEL	FAX	E MAIL	DIRECTION			CARACTERE	CONFESSION	RESEAU	Date fermeture	Date création
	X		081-44 04 11	081-44 04 11	ec002983@adm.cfwb.be	MONSIEUR	MICHEL	GOFFINET	Confessionnel	Catholique	Libre confessionnel		
X	X		02-411 31 37	02-410 93 35	ec000330@adm.cfwb.be	MADAME	EDITH	KAYOBOTSI	Confessionnel	Catholique	Libre confessionnel		
	X		065-77 78 90		ec001291@adm.cfwb.be	MONSIEUR	PATRICK	MALCOTTE	Confessionnel	Catholique	Libre confessionnel		
X	X		02-375 92 69	02-375 92 69	ec000472@adm.cfwb.be	MONSIEUR	LEON	LOCHET	Confessionnel	Catholique	Libre confessionnel		
X	X		02-375 47 85	02-375 47 85	ec004804@adm.cfwb.be	MONSIEUR	STEPHANE	JOZEAU	Confessionnel	Catholique	Libre confessionnel		
X	X		056-55 52 81	056-55 92 04	ec001316@adm.cfwb.be	MONSIEUR	MICHEL	DECLERCQ	Confessionnel	Catholique	Libre confessionnel		
X	X		071-35 22 68	071-35 34 69	ec000938@adm.cfwb.be	MADAME	ANNIE	LAMBERT	Confessionnel	Catholique	Libre confessionnel		
X	X		02-384 98 14	02-384 98 14	ec000572@adm.cfwb.be	MONSIEUR	ERIC	DECOSTER	Confessionnel	Catholique	Libre confessionnel		
X	X	X	010-43 02 97	010-43 02 97	ec000754@adm.cfwb.be	MONSIEUR	CHRISTIAN	LIEUTENANT	Confessionnel	Catholique	Libre confessionnel		
X	X		071-51 50 42	071-51 50 42	ec001062@adm.cfwb.be	MONSIEUR	GERARD	DESART	Confessionnel	Catholique	Libre confessionnel		
X	X		04-342 38 78	04-342 38 90	ec002060@adm.cfwb.be	MADAME	ANNE-MARIE	PERICK	Confessionnel	Catholique	Libre confessionnel		
X	X		068-45 49 42	068-45 55 69	ec000807@adm.cfwb.be	MADAME	NADINE	RYCKEBOSCH	Confessionnel	Catholique	Libre confessionnel		
X	X		081-65 59 27		ec000658@adm.cfwb.be	MONSIEUR	JEAN-PIERRE	BOGAERTS	Confessionnel	Catholique	Libre confessionnel		
X	X				ec005614@adm.cfwb.be	MADAME	?	?	Confessionnel	CATHOLIQUE	Libre confessionnel	1/09/1993	

P O	Dénomination	Rue	N°	Code pc	Localité	Code INS	Commune
605	ECOLE MATERNELLE ET PRIMAIRE SAINT-ANTOINE	Rue Pierre Decoster	21	1190	BRUXELLES	21007	FOREST
1007	MAISON SAINT-EDOUARD A.S.B.L.	Route de l'Amblève	88	4987	STOUMONT	63075	STOUMONT
338	COMITE SCOLAIRE DE L'ECOLE "LA SOURCE" A.S.B.L.	Avenue de la Rochefoucauld	7	1330	RIXENSART	25091	RIXENSART
969	L'ECOLE ESCALE A.S.B.L.	Avenue des Clerlande	6	1340	OTTIGNIES-LOUVAIN-LA-NEUVE	25121	OTTIGNIES-LOUVAIN-LA-NEUVE

N°FASE	ENTITE	ZONE		OSPAC	Dénomination	Rue	N°	Code p	Localité	Code INS	Commune
5622		1	(S) Les Cailloux Enseignement Primaire Spécialisé Chaussée d'Alsemberg 346 1180 UCCLE	S	Les Cailloux Enseignement Primaire Spécialisé	Chaussée d'Alsemberg	346	1180	BRUXELLES	21016	UCCLE
5621		5	(S) ASBL MAISON ST EDOUARD ENS PRIMAIRE SPECIALISE Grand-route 88 4987 STOUMONT	S	ASBL MAISON ST EDOUARD ENS PRIMAIRE SPECIALISE	Grand-route	88	4987	STOUMONT	63075	STOUMONT
5741	204	2	(S) ECOLE PRIMAIRE LIBRE SUBVENTIONNEE SPECIALISEE LA PETITE SOURCE Rue de la Bryle 79 1390 GREZ-DOICEAU	S	ECOLE PRIMAIRE LIBRE SUBVENTIONNEE SPECIALISEE LA PETITE SOURCE	Rue de la Bryle	79	1390	BOSSUT- GOTTECHAIN		GREZ- DOICEAU
5697	203	2	(S) L'ECOLE ESCALPADE Rue de la Ferme des Bruyères 26 1348 OTTIGNIES-LOUVAIN-LA-NEUVE	S	L'ECOLE ESCALPADE	Rue de la Ferme des Bruyères	26	1348	LOUVAIN-LA- NEUVE	25121	OTTIGNIES- LOUVAIN-LA- NEUVE

Maternel	Primaire	Secondaire	TEL	FAX	E MAIL	DIRECTION			CARACTERE	CONFESSION	RESEAU	Date fermeture	Date création
	X				ec005622@adm.cfwb.be	MADAME	XX	XX	Confessionnel	NON PERTINENT	Libre confessionnel	1/09/1986	
	X				ec005621@adm.cfwb.be	MADAME	XX	XX	Confessionnel	NON PERTINENT	Libre confessionnel	1/10/1987	
			010-86 24 17		ec005741@adm.cfwb.be	MADAME	BERNADETTE	STEVENS	Confessionnel	Catholique	Libre confessionnel		1/09/2006
X	X		010-43 98 23	010-43 98 23	ec005697@adm.cfwb.be	MADAME	AGNES	BINOT	Confessionnel	Catholique	Libre Confessionnel		1/09/2006

P O	Dénomination	Rue	N°	Code postal	Localité	Code INS Co	Commune
129	ANIMATION-EDUCATION	Place Félix Govaert	1	1160	BRUXELLES	21002	AUDERGHEM
613	ECOLE NOS ENFANTS	Rue Meyerbeer	15	1190	BRUXELLES	21007	FOREST
521	ECOLE EN COULEURS	Rue Rodenbach	37	1190	BRUXELLES	21007	FOREST
494	ECOLE "PLEIN AIR" ASBL	Dieweg	65	1180	BRUXELLES	21016	UCCLE
544	ECOLE HAMAIDE	Avenue Hamoir	31	1180	BRUXELLES	21016	UCCLE
467	COMITE SCOLAIRE SINGELYN	Avenue Chapelle-aux-Champs	67	1200	BRUXELLES	21018	WOLUWE-SAINT- LAMBERT
1335	SOLIDARITE	Avenue du Bois de la Cambre	94-98	1050	BRUXELLES	21009	IXELLES
574	ECOLE LIBRE RUDOLF STEINER	Rue de la Quenique	18	1490	COURT-SAINT- ETIENNE	25023	COURT-SAINT- ETIENNE
800	FONDATION CORNET	Ruart	1	1474	WAYS	25031	GENAPPE
618	ECOLE OUVERTE A.S.B.L.	Chemin de Strins	6	1380	OHAIN	25119	LASNE

N°FASE	ENTITE	ZONE	OSPAC	Dénomination	Rue	N°	Code postal	Localité	Code INS	Commune		
69	2	1		(O) ECOLE LIBRE SUBVENTIONNEE "L'AUTRE ECOLE" Place Félix Govaert 1 1160 AUDERGHEM	O	ECOLE LIBRE SUBVENTIONNEE "L'AUTRE ECOLE"	Place Félix Govaert	1	1160	BRUXELLES	21002	AUDERGHEM
245	1	1		(O) ECOLE "NOS ENFANTS" Rue Meyerbeer 15 1190 FOREST	O	ECOLE "NOS ENFANTS"	Rue Meyerbeer	15	1190	BRUXELLES	21007	FOREST
253	1	1		(O) ECOLE "EN COULEURS" Rue Rodenbach 37 1190 FOREST	O	ECOLE "EN COULEURS"	Rue Rodenbach	37	1190	BRUXELLES	21007	FOREST
457	3	1		(O) ECOLE "PLEIN AIR" LIBRE SUBVENTIONNEE NON CONFESSIONNELLE Dieweg 65 1180 UCCLE	O	ECOLE "PLEIN AIR" LIBRE SUBVENTIONNEE NON CONFESSIONNELLE	Dieweg	65	1180	BRUXELLES	21016	UCCLE
459	3	1		(O) ECOLE NOUVELLE AMELIE HAMAIDE LIBRE SUBVENTIONNEE NON CONFESSIONNELLE Avenue Hamoir 31 1180 UCCLE	O	ECOLE NOUVELLE AMELIE HAMAIDE LIBRE SUBVENTIONNEE NON CONFESSIONNELLE	Avenue Hamoir	31	1180	BRUXELLES	21016	UCCLE
510	4	1		(O) ECOLE SINGELIJN Avenue Chapelle-aux-Champs 67 1200 WOLUWE-SAINT-LAMBERT	O	ECOLE SINGELIJN	Avenue Chapelle-aux- Champs	67	1200	BRUXELLES	21018	WOLUWE-SAINT- LAMBERT
594	6	1		(O) ECOLE GARDIENNE PAUL HENRICOT Rue Ernest Cosse 15 1490 COURT-SAINT-ETIENNE	O	ECOLE GARDIENNE PAUL HENRICOT	Rue Ernest Cosse	15	1490	COURT-SAINT- ETIENNE	25023	COURT-SAINT- ETIENNE
595	0	1		(O) ECOLE LIBRE RUDOLF STEINER LA FERME BLANCHE Rue de la Quenique 18 1490 COURT-SAINT-ETIENNE	O	ECOLE LIBRE RUDOLF STEINER LA FERME BLANCHE	Rue de la Quenique	18	1490	COURT-SAINT- ETIENNE	25023	COURT-SAINT- ETIENNE
596	6	1		(O) ECOLE MATERNELLE LIBRE NON CONFESSIONNELLE FONDATION COMTE ET COMTESSE CORNET DE RUART Grand route 43 1474 GENAPPE	O	ECOLE MATERNELLE LIBRE NON CONFESSIONNELLE FONDATION COMTE ET COMTESSE CORNET DE RUART	Grand route	43	1474	WAYS	25031	GENAPPE
731	6	1		(O) ECOLE OUVERTE LIBRE SUBVENTIONNEE NON CONFESSIONNELLE Chemin de Strins 6 1380 LASNE	O	ECOLE OUVERTE LIBRE SUBVENTIONNEE NON CONFESSIONNELLE	Chemin de Strins	6	1380	OHAIN	25119	LASNE

Code Canton	Canton scolaire	Maternel	Primaire	TEL	FAX	E MAIL	DIRECTION			CARACTERE	CONFESSION
222	Ixelles	X	X	02-660 72 38	02-660 72 38	ec000069@adm.cfwb.be	MONSIEUR	PAUL	ABSIL	Non confessionnel	NON PERTINENT
224	Saint-Gilles	X	X	02-344 08 84	02-344 42 34	ec000245@adm.cfwb.be	MADAME	FABIENNE	JANSSENS	Non confessionnel	NON PERTINENT
224	Saint-Gilles	X	X	02-343 86 44	02-346 78 67	ec000253@adm.cfwb.be	MADAME	LIDIA	IMPARATO	Non confessionnel	NON PERTINENT
225	Uccle	X	X	02-374 57 25	02-374 20 36	ec000457@adm.cfwb.be	MONSIEUR	JEAN-PIERRE	LECLEF	Non confessionnel	NON PERTINENT
225	Uccle	X	X	02-374 78 90	02-374 78 90	ec000459@adm.cfwb.be	MADAME	BEATRICE	GIZZI	Non confessionnel	NON PERTINENT
215	Woluwe-St-Lambert	X	X	02-770 06 22	02-770 03 48	ec000510@adm.cfwb.be	MADAME	CLAIRE	MEYNAERT	Non confessionnel	NON PERTINENT
232	Nivelles	X		010-61 13 58		ec000594@adm.cfwb.be	MADAME	MARTINE	NILS	Non confessionnel	NON PERTINENT
232	Nivelles	X	X	010-61 20 64	010-61 20 64	ec000595@adm.cfwb.be	MONSIEUR	PHILIPPE	PLANCHE	Non confessionnel	NON PERTINENT
232	Nivelles	X		067-77 38 36	067-77 38 36	ec000596@adm.cfwb.be	MADAME	CHRISTINE	CABY	Non confessionnel	NON PERTINENT
233	Wavre	X	X	02-653 34 32	02-653 86 14	ec000731@adm.cfwb.be	MONSIEUR	GHISLAIN	MARON	Non confessionnel	NON PERTINENT

RESEAU	Date Fermeture	Date création
Libre non confessionnel		
Libre non confessionnel		
Libre non confessionnel		
Libre non confessionnel		
Libre non confessionnel		
Libre non confessionnel		
Libre non confessionnel		
Libre non confessionnel		
Libre non confessionnel		
Libre non confessionnel		

P O	Dénomination	Rue	N°	Code postal	Localité	Code INS Co	Commune
17	A.S.B.L. "LES BRUYERES"	Avenue des Arts	11	1348	LOUVAIN-LA-NEUVE	25121	OTTIGNIES-LOUVAIN-LA-NEUVE
28	ASSOCIATION DE FAIT CLERQUIN	Rue de la Ladrerie	4	7951	TONGRE-NOTRE-DAME	51014	CHIEVRES
515	ECOLE DECROLY - L'ERMITAGE A.S.B.L.	Drève des Gendarmes	45	1180	BRUXELLES	21016	UCCLE
546	ASBL INTERNATIONALE "LE VERSEAU" - E.L.C.E.	Rue de Wavre	60	1301	BIERGES	25112	WAVRE
618	ECOLE OUVERTE A.S.B.L.	Chemin de Strins	6	1380	OHAIN	25119	LASNE
27	A.S.B.L. CENTRE SPORTIF ET CULTUREL DES FOURONS	Rue du Village	91	3790	MOULAND	73109	FOURONS
1341	VACANCES ENFANTINES	Place Sainte-Véronique	8	4000	LIEGE	62063	LIEGE
1515	L'ECOLE JOYEUSE ASBL						

N°FASE	ENTITE	ZONE	OSPAC	Dénomination	Rue	N°	Code postal	Localité	Code INS	Commune			
755	5	1		(O) ECOLE DES BRUYERES - ENSEIGNEMENT FONDAMENTAL LIBRE SUBVENTIONNE NON CONFESSIONNEL Avenue des Arts 11 1348 OTTIGNIES-LOUVAIN-LA- NEUVE		O	ECOLE DES BRUYERES - ENSEIGNEMENT FONDAMENTAL LIBRE SUBVENTIONNE NON CONFESSIONNEL	Avenue des Arts	11	1348	LOUVAIN-LA- NEUVE	25121	OTTIGNIES- LOUVAIN-LA- NEUVE
812	0	1		(O) ECOLE GARDIENNE LIBRE SUBVENTIONNEE Rue de la Ladrerie 4 7951 CHIEVRES		O	ECOLE GARDIENNE LIBRE SUBVENTIONNEE	Rue de la Ladrerie	4	7951	TONGRE-NOTRE- DAME	51014	CHIEVRES
3171	3	1		(O) ECOLE FONDAMENTALE LIBRE SUBVENTIONNEE DECROLY Drève des Gendarmes 45 1180 UCCLE		O	ECOLE FONDAMENTALE LIBRE SUBVENTIONNEE DECROLY	Drève des Gendarmes	45	1180	BRUXELLES	21016	UCCLE
3199	7	1		(O) ECOLE FONDAMENTALE LIBRE SUBVENTIONNEE "LE VERSEAU" Rue de Wavre 60 1301 WAVRE		O	ECOLE FONDAMENTALE LIBRE SUBVENTIONNEE "LE VERSEAU"	Rue de Wavre	60	1301	BIERGES	25112	WAVRE
5379	6	1		(O) ECOLE DES TROIS POMMIERS Rue Emile Henricot 63 1490 COURT-SAINT-ETIENNE		O	ECOLE DES TROIS POMMIERS	Rue Emile Henricot	63	1490	COURT-SAINT- ETIENNE	25023	COURT-SAINT- ETIENNE
2430	0	0		(O) ECOLE LIBRE N.C. DES FOURONS Rue du Village 77 3790 FOURONS		O	ECOLE LIBRE N.C. DES FOURONS	Rue du Village	77	3790	MOULAND	73109	FOURONS
1861		1		(O) ECOLE MATERNELLE LIBRE SUBVENTIONNEE RUE HOME DE MONT 17 4170 COMBLAIN-AU-PONT		O	ECOLE MATERNELLE LIBRE SUBVENTIONNEE	RUE HOME DE MONT	17	4170	COMBLAIN-AU- PONT	62026	COMBLAIN-AU- PONT
5523		1		(O) ECOLE FONDAMENTALE LIBRE NON CONFES. L'ECOLE DES ETOILES Rue de la Grenouillette 2 1130 BRUXELLES		O	ECOLE FONDAMENTALE LIBRE NON CONFES. L'ECOLE DES ETOILES	Rue de la Grenouillette	2	1130	BRUXELLES		BRUXELLES

Code Canton	Canton scolaire	Maternel	Primaire	TEL	FAX	E MAIL	DIRECTION			CARACTERE	CONFESSION
231	Jodoigne	X	X	010-45 16 66	010-45 67 14	ec000755@adm.cfwb.be	MONSIEUR	MARC	GUIOT	Non confessionnel	NON PERTINENT
537	Saint-Ghislain	X		068-65 76 63		ec000812@adm.cfwb.be	MADemoiselle	MARTINE	PARENT	Non confessionnel	NON PERTINENT
225	Uccle	X	X	02-375 26 96	02-374 02 71	ec003171@adm.cfwb.be	MADAME	HELENE	GUTT	Non confessionnel	NON PERTINENT
233	Wavre	X	X	010-23 17 17	010-24 17 00	ec003199@adm.cfwb.be	MADAME	CHRISTIANE	JACQUES	Non confessionnel	NON PERTINENT
233	Wavre	X	X	010 - 61 13 82		ec005379@adm.cfwb.be	MADAME	DOMINIQUE	STORDEUR	Non confessionnel	NON PERTINENT
		X	X	04-381 10 09		ec002430@adm.cfwb.be	MONSIEUR	DIDIER	FYON	Non confessionnel	NON PERTINENT
		X					MADAME	CAROLINE	PIERARD	Non confessionnel	NON PERTINENT
	Schaerbeek			02/227.97.72	02/222.97.73	ec005523@adm.cfwb.be	MADAME	GAELE	FOULON	Non confessionnel	NON PERTINENT

RESEAU	Date Fermeture	Date création
Libre non confessionnel		
Libre non confessionnel		
Libre non confessionnel		
Libre non confessionnel		
Libre non confessionnel		
Libre non confessionnel		
Libre non confessionnel	1/09/1999	
Libre non confessionnel		1/09/2005

P O	Dénomination	Rue	N°	Code postal	Localité	Code INS	Commune
1377	ECOLE "DESIRE DENUIT"	Chemin du Catty	2	1380	OHAIN	25119	LASNE
627	ECOLE PRIMAIRE D'ENSEIGNEMENT SPECIAL "LA CERISAIE"	Rue de la Basse	2	5190	SPY	92140	JEMEPPE- SUR-SAMBRE
7	CONSEIL D'ADMINISTRATION DE L'ASSOCIATION NATIONALE POUR L'ETUDE ET LE TRAITEMENT DE LA PARALYSIE CEREBRALE	Avenue Albert Dumont	40	1200	BRUXELLES	21018	WOLUWE- SAINT- LAMBERT
851	ASBL DE GESTION DECROLY	Rue du Bambou	9	1180	BRUXELLES	21016	UCCLE
3	L'HEUREUX ABRI A.S.B.L.	Rue de Beauwelz	13	6590	MOMIGNIES	56051	MOMIGNIES
150	CENTRE D'ADAPTATION PEDAGOGIQUE ET SOCIALE	Rue du Loutrier	75	1170	BRUXELLES	21017	WATERMAEL- BOITSFORT
172	CENTRE MEDICAL D'AUDIO- PHONOLOGIE	Rue de Lusambo	35-39	1190	BRUXELLES	21007	FOREST
1392	CENTRE MEDICAL D'AUDIO- PHONOLOGIE A.S.B.L.	Rue de Lusambo	35-39	1190	BRUXELLES	21007	FOREST
251	COMITE DE L'ECOLE "CLAIRS VALLONS"	Rue de Mont-Saint-Guibert	24	1340	OTTIGNIES- LOUVAIN-LA- NEUVE	25121	OTTIGNIES- LOUVAIN-LA- NEUVE
350	COMITE SCOLAIRE DE L'ECOLE INTEGREE A.S.B.L.	Venelle au Palio	42	1150	BRUXELLES	21019	WOLUWE- SAINT- PIERRE
612	ECOLE NICOLAS SMELTEN	Rue de la Cité Joyeuse	2	1080	BRUXELLES	21012	MOLENBEEK- SAINT-JEAN

N°FASE	ENTITE	ZONE	OSPAC	Dénomination	Rue	N°	Code postal	Localité	Code INS	Commune			
734	6	1		(S) DESIRE DENUIT ECOLE D'ENSEIGNEMENT FONDAMENTAL SPECIALISE Chemin du Catty 2 1380 LASNE		S	DESIRE DENUIT ECOLE D'ENSEIGNEMENT FONDAMENTAL SPECIALISE	Chemin du Catty	2	1380	OHAIN	25119	LASNE
3085	10	1		(S) LA CERISAIE ECOLE PRIMAIRE LIBRE D'ENS. SPECIALISE Rue de la Basse 2 5190 JEMEPPE-SUR-SAMBRE		S	LA CERISAIE ECOLE PRIMAIRE LIBRE D'ENS. SPECIALISE	Rue de la Basse	2	5190	SPY	92140	JEMEPPE- SUR- SAMBRE
526	4	1		(S) CENTRE ENSEIGN ET TRAITEMENTS DIFFERENCIES Avenue Albert Dumont 40 1200 WOLUWE-SAINT-LAMBERT		S	CENTRE ENSEIGN ET TRAITEMENTS DIFFERENCIES	Avenue Albert Dumont	40	1200	BRUXELLES	21018	WOLUWE- SAINT- LAMBERT
481	3	1		(S) INSTITUT ENSEIGNEMENT PRIMAIRE SPECIALISE Rue du Bambou 9 1180 UCCLE		S	INSTITUT ENSEIGNEMENT PRIMAIRE SPECIALISE	Rue du Bambou	9	1180	BRUXELLES	21016	UCCLE
1563	9	1		(S) L'HEUREUX ABRI ENSEIGNEMENT PRIMAIRE SPECIALISE Rue de Beauwelz 13 6590 MOMIGNIES		S	L'HEUREUX ABRI ENSEIGNEMENT PRIMAIRE SPECIALISE	Rue de Beauwelz	13	6590	MOMIGNIES	56051	MOMIGNIES
498	2	1		(S) ECOLE PRIMAIRE ENS. SPECIALISE LIBRE Avenue des Hanneçons 58 1170 WATERMAEL-BOITSFORT		S	ECOLE PRIMAIRE ENS. SPECIALISE LIBRE	Avenue des Hanneçons	58	1170	BRUXELLES	21017	WATERMAE L- BOITSFORT
255	1	1		(S) LE TREMPIN ECOLE PRIMAIRE D'ENSEIGNEMENT SPECIALISE LIBRE Rue de Lusambo 35 1190 FOREST		S	LE TREMPIN ECOLE PRIMAIRE D'ENSEIGNEMENT SPECIALISE LIBRE	Rue de Lusambo	35	1190	BRUXELLES	21007	FOREST
2109	8	1		(S) ECOLE FONDAMENTALE ENS.SPECIALISE LIBRE Chaussée Churchill 79 4420 SAINT-NICOLAS		S	ECOLE FONDAMENTALE ENS.SPECIALISE LIBRE	Chaussée Churchill	79	4420	MONTEGNEE	62093	SAINT- NICOLAS
751	5	1		(S) CLAIRS VALLONS ECOLE PRIMAIRE D'ENSEIGNEMENT SPECIALISE LIBRE Rue de Mont-Saint-Guibert 1340 OTTIGNIES-LOUVAIN-LA-NEUVE		S	CLAIRS VALLONS ECOLE PRIMAIRE D'ENSEIGNEMENT SPECIALISE LIBRE	Rue de Mont-Saint-Guibert		1340	OTTIGNIES- LOUVAIN-LA- NEUVE	25121	OTTIGNIES- LOUVAIN-LA- NEUVE
524	4	1		(S) ENS PRIMAIRE ET SEC. SPECIALISE LIBRE Rue de la Rive 99 1200 WOLUWE-SAINT-LAMBERT		S	ENS PRIMAIRE ET SEC. SPECIALISE LIBRE	Rue de la Rive	99	1200	BRUXELLES	21018	WOLUWE- SAINT- LAMBERT
354	1	1		(S) ECOLE FONDAMENTALE ENS. SPECIALISE LIBRE Rue de la Cité Joyeuse 2 1080 MOLENBEEK-SAINT-JEAN		S	ECOLE FONDAMENTALE ENS. SPECIALISE LIBRE	Rue de la Cité Joyeuse	2	1080	BRUXELLES	21012	MOLENBEE K-SAINT- JEAN

Maternel	Primaire	Secondaire	TEL	FAX	E MAIL	DIRECTION			CARACTERE	CONFESSION	RESEAU	Date fermeture
X	X		02-652 18 48	02-633 69 55	ec000734@adm.cfwb.be	MONSIEUR	PHILIPPE	REMY	Non confessionnel	Non pertinent	Libre non confessionnel	
	X		071-78 64 98		ec003085@adm.cfwb.be	MADAME	JOSIANE	MAHIEU	Non confessionnel	Non pertinent	Libre non confessionnel	
X	X		02-762 08 18	02-779 09 42	ec000526@adm.cfwb.be	MADAME	MICHELE	HOUTMANS	Non confessionnel	Non pertinent	Libre non confessionnel	
X	X		02-332 02 39	02-332 06 78	ec000481@adm.cfwb.be	MADAME	CLAIRE	DESMARETS	Non confessionnel	Non pertinent	Libre non confessionnel	
X	X		060-51 10 06	060-51 18 77	ec001563@adm.cfwb.be	MONSIEUR	CAROLE	SMET	Non confessionnel	Non pertinent	Libre non confessionnel	
X	X		02-661 78 11	02-661 78 42	ec000498@adm.cfwb.be	MADAME	CHRISTIANE	VANACHTER	Non confessionnel	Non pertinent	Libre non confessionnel	
X	X		02-332 33 23	02-332 29 84	ec000255@adm.cfwb.be	MADAME	MARIE-THERESE	LERMIGNEAU	Non confessionnel	Non pertinent	Libre non confessionnel	
X	X		04-263 90 96	04-263 10 74	ec002109@adm.cfwb.be	MADAME	SABINE	PIRSON	Non confessionnel	Non pertinent	Libre non confessionnel	
X	X		010-48 02 15	010-48 02 07	ec000751@adm.cfwb.be	MADAME	ELIANE	LAMBERT	Non confessionnel	Non pertinent	Libre non confessionnel	
X	X	X	02-770 04 40	02-772 62 88	ec000524@adm.cfwb.be	MADAME	MARIE-NOELLE	VAN CUTSEM	Non confessionnel	Non pertinent	Libre non confessionnel	
X	X		02-482 06 70	02-465 05 81	ec000354@adm.cfwb.be	MADAME	GILBERTE	LIENART	Non confessionnel	Non pertinent	Libre non confessionnel	

P O	Dénomination	Rue	N°	Code postal	Localité	Code INS	Commune
5	LE CHATEAU VERT A.S.B.L.	Chemin de Perwez	16	4500	BEN-AHIN	61031	HUY
6	ECOLE PRIMAIRE SPECIALISEE LIBRE SUBV LES MOINEAUX II ASBL	Venelle de Terlongval	57	1300	WAVRE	25112	WAVRE
329	POUVOIR ORGANISATEUR DU GRAND TOUR	Venelle de Terlongval	55	1300	WAVRE	25112	WAVRE
1012	PREVENTORIA MUTUALISTES NEUTRES A.S.B.L.	Avenue des Sapins	27	1390	BIEZ	25037	GREZ- DOICEAU
251	COMITE DE L'ECOLE "CLAIRS VALLONS"	Rue de Mont-Saint-Guibert	24	1340	OTTIGNIES- LOUVAIN-LA- NEUVE	25121	OTTIGNIES- LOUVAIN-LA- NEUVE
515	ECOLE DECROLY - L'ERMITAGE A.S.B.L.	Drève des Gendarmes	45	1180	BRUXELLES	21016	UCCLE
1340	SCHOLENGROEP 25 - GEMEENSCHAPSONDERWIJS	Koninklijke Baan	5	8420	DE HAAN	35029	DE HAAN

N°FASE	ENTITE	ZONE	OSPAC	Dénomination	Rue	N°	Code postal	Localité	Code INS	Commune
1783	8	1		(S) LE CHATEAU VERT I.M.P. ENSEIGNEMENT SPECIALISE FONDAMENTAL Chemin de Perwez 16 4500 HUY	S					
				LE CHATEAU VERT I.M.P. ENSEIGNEMENT SPECIALISE FONDAMENTAL	Chemin de Perwez	16	4500	BEN-AHIN	61031	HUY
718	7	1		(S) LES MOINEAUX ECOLE LIBRE NON CONFESSIONNELLE D'ENSEIGNEMENT PRIMAIRE SPECIALISE T. 3 Venelle de Terlongval 57 1300 WAVRE	S					
				LES MOINEAUX ECOLE LIBRE NON CONFESSIONNELLE D'ENSEIGNEMENT PRIMAIRE SPECIALISE T. 3	Venelle de Terlongval	57	1300	WAVRE	25112	WAVRE
717	7	1		(S) LE GRAND TOUR ECOLE PRIMAIRE D'ENSEIGNEMENT SPECIALISE LIBRE Venelle de Terlongval 55 1300 WAVRE	S					
				LE GRAND TOUR ECOLE PRIMAIRE D'ENSEIGNEMENT SPECIALISE LIBRE	Venelle de Terlongval	55	1300	WAVRE	25112	WAVRE
607	7	1		(S) LES COCCINELLES - ENSEIGNEMENT SPECIALISE FONDAMENTAL LIBRE Avenue des Sapins 27 1390 GREZ-DOICEAU	S					
				LES COCCINELLES - ENSEIGNEMENT SPECIALISE FONDAMENTAL LIBRE	Avenue des Sapins	27	1390	BIEZ	25037	GREZ- DOICEAU
3214		1		(S) "ZONNIGE HEUVELS" ECOLE PRIMAIRE D'ENSEIGNEMENT SPECIAL LIBRE Rue de Mont-Saint-Guibert 1340 OTTIGNIES-LOUVAIN-LA-NEUVE	S					
				"ZONNIGE HEUVELS" ECOLE PRIMAIRE D'ENSEIGNEMENT SPECIAL LIBRE	Rue de Mont-Saint-Guibert		1340	OTTIGNIES- LOUVAIN-LA- NEUVE	25121	OTTIGNIES- LOUVAIN-LA- NEUVE
5620		1		(S) L'Atelier Rue du Bambou 9 1180 UCCLE	S					
				L'Atelier	Rue du Bambou	9	1180	BRUXELLES	21016	UCCLE
2431		1		(S) "GAI SEJOUR" ECOLE LIBRE SUBVENTIONNEE D'ENSEIGNEMENT PRIMAIRE SPECIALE TYPE 5 Driftweg 136 8420 DE HAAN	S					
				"GAI SEJOUR" ECOLE LIBRE SUBVENTIONNEE D'ENSEIGNEMENT PRIMAIRE SPECIALE TYPE 5	Driftweg	136	8420	DE HAAN	35029	DE HAAN

Maternel d	Primaire d	Secondaire d	TEL	FAX	E MAIL	DIRECTION			CARACTERE	CONFESSION	RESEAU	Date fermeture
X	X		085-61 26 70	085-61 32 41	ec001783@adm.cfwb.be	MADAME	NATHALIE	BERNARD	Non confessionnel	Non pertinent	Libre non confessionnel	
X	X		010-22 84 70	010-22 84 70	ec000718@adm.cfwb.be	MONSIEUR	EMMANUEL	DOORNAERT	Non confessionnel	Non pertinent	Libre non confessionnel	
X	X		010-22 33 69	010-22 33 69	ec000717@adm.cfwb.be	MADAME	MARTINE	DASSY	Non confessionnel	Non pertinent	Libre non confessionnel	
X	X		010-84 44 20	010-84 25 53	ec000607@adm.cfwb.be	MADAME	BERNADETTE	STEVENS	Non confessionnel	Non pertinent	Libre non confessionnel	
X	X				ec003214@adm.cfwb.be	MADAME	MONIQUE	LEPOUDRE	Non confessionnel	NON PERTINENT	Libre non confessionnel	1/09/2002
	X				ec005620@adm.cfwb.be	MADAME	XX	XX	Non confessionnel	NON PERTINENT	Libre non confessionnel	1/10/1987
	X					MONSIEUR	JOS	TEMMERMAN	Non confessionnel	NON PERTINENT	Libre non confessionnel	1/09/1996

LISTE DES PRESIDENTS DES ORCE

ANSELIN Philippe	Entité de Charleroi A	rue du Bois Leratz 19	6534	THUIN	071 51 14 85	071 20 72 73	
ASTEUR Alain	Entité de Frasnes	rue d'Anseroeul 1	7760	ESCANAFFLES	069/45 55 09	069/45 55 09	asteur.alain@skynet.be
BAULOYE Jacqueline	Entité de Fosses	rue de la Caporale 4	5640	BIESME	071 72 75 69		
BODART Marcel	Entité de Andenne	route de Namêche 28	5310	LEUZE (NAM.)	081 51 19 51	081 75 00 74	bodartpicard@hotmail.com
CABARTEUX Daniel	Entité de Herstal	rue de la Laiterie 9	4690	BASSENGE	04 286 42 69		d.cabarteux@ale.be
CASTIAUX Yves	Entité de Borinage	rue C.Huysmans 153	7390	QUAREGNON	065 78 31 26	065 78 31 26	
CHALLE Jean-Pierre	Entité de Châtelet	rue des Ecoles 39	6280	ACOEZ	071 50 15 90		jpchalle@hotmail.com
CHAVAL Ghislain	Entité de Bruxelles 4	avenue Lebon 152 Bte 7	1160	AUDERGHEM	02 735 19 13		
COOLS Pierre	Entité de La Louvière Morlanwelz	Agence Dexia, rue Albert 1er, 23	7100	LA LOUVIERE	064 23 62 00		
COUDYZER André	Entité de Leuze Péruwelz	rue du Rieu Bouillant 9	7973	STAMBRUGES	069 57 52 25		
CROMMELINCK Paul	Entité de Tournai	rue Raoul Van Spitael 42	7540	KAIN	069 84 77 92	069 84 38 50	paul.crommelinck@skynet.be
DAPSENS Jean-Claude	Entité du Condroz	rue de Lize 1	4570	MARCHIN	085/21 25 73		
DE CLOSSET Francine	Entité de Bruxelles 1	Zonneweelde 65	1600	SINT-PIETERS-LEEUEW	02 377 65 73		fdec@skynet.be
DE GROX Jean	Entité de BW2	avenue du Monde 67	1400	NIVELLES	067 21 69 49	067 84 26 11	jean.degrox@yucum.be
DELACROIX Guy	Entité de Seraing	av. des Pins 24	4121	NEUPRE	04 371 55 38	04 371 55 38	delag@skynet.be
DERIS Guy	Entité de Stavelot	chemin de Sohan 17	4910	THEUX	087/542225		
DEVOLDERE ep. BOURGOIS Michèle	Entité de Mouscron	rue du Faisan 42	7700	MOUSCRON	056 33 25 82		stephanebourgois@swing.be
DUFOUR Pierre	Entité de Mons	chemin d'Erbeleu 5	7000	MONS	065 31 59 10	065 31 59 10	pierre.dufour@swing.be
EVARD Guy	Entité de Florennes	rue du Moulin 179	5621	MORIALME	071 68 85 03	071 68 85 03	guyevrard@tiscali.be
FLORENT Henri	Entité de Virton-Florenville	rue Albert 1er 69	6810	IZEL	061 31 25 70		
GALAND Luc	Entité de Bruxelles 5	avenue Saturne 25	1180	UCCLE	02 374 65 22	02 374 65 22	lgaland@jacquesdelens.be
GHIGNY Ghislain	Entité de BW1	chaussée d'Alseberg 257	1420	BRAINE-L'ALLEUD	02 384 71 20	02 384 71 20	ghislain312@hotmail.com
GLINEUR Firmin	Entité de Binche	rue Riau 29	7134	LEVAL-TRAHEGNIES	064 33 43 81	064 33 43 81	
HENRARD Henri	Entité de Neufchâteau	place des Canadiens 6	6820	FLORENVILLE	061/31 29 01		
HENRY Jean-Marie	Entité de Gembloux	avenue du Castillon 47	1450	CHASTRE	010 65 66 12	010 65 66 12	jmhenry@tele2.be
HERBILLON Jean-Marie	Entité de Soumagne	rue du Ry 21	4620	FLERON	04/263 34 58		mt_voos@yahoo.fr
HOFFELT Adrien	Entité de Bastogne	avenue Petites Epines, 7	6600	BASTOGNE	061 21 28 10		
HORWARD Jean-Luc	Entité de Liège C	rue F. Bernheim 25	4031	ANGLEUR	04 365 97 41		jhorward@ulg.ac.be
JACQUEMIN Pierre	Entité de Ciney	rue Grande 71	5500	DINANT	082 22 62 57	0479/22 15 24	pierre.jacquemin@minfin.fed.be
JACQUES Daniel	Entité de Flémalle	rue de l'Eglise 15	4400	FLEMALLE	04 233 85 11		jacques.daniel@skynet.be
KETTEL Helene	Entité de Beauraing	rue de Rochefort, 92	5570	BEAURAING	082 71 15 65		
KRIESCHER Marc	Entité de Waremme	rue Solovaz 17	4470	SAINT-GEORGES-SUR-MEUSE	04/259 92 00		zazzou@skynet.be
LAMBERT Michel	Entité de Bruxelles 2	avenue Henri Liebrecht 19 Bte 8	1090	BRUXELLES	02 427 60 09	02 424 27 44	direction.cspj@chello.be
LAPERCHE Joëlle	Entité de BW3	rue du Charnois 28a	1342	LIMELETTE	010 41 54 80		joelle_laperche@hotmail.com
LEMOINE André	Entité de Soignies	avenue du Coq 10	7012	JEMAPPES	065 34 04 52	065 88 58 14	andre.lemoine@herb.be
LEONARD Robert	Entité de Verviers	Rue de Hevremont 252	4801	STEMBERT	087 34 00 31		leonardrobert@belgacom.net
LERUTH Baudouin	Entité de Visé	rue du Comptoir 46	4680	HERMEE	04 278 40 12		baudouinleruth@hotmail.be
LIBERT André	Entité de Huy	rue de la Sapinière 4	4570	MARCHIN	085 21 74 89		
MAGNEE Marc	Entité de Aywaille	Fraiture 23	4140	SPRIMONT	04 369 27 69		marc.magnee@belgacom.net
MAITRE Jacques	Entité de Manage	rue de l'Equipée 77	7181	FELUY	067 87 85 56	0495/58 12 64	maitre_jac@hotmail.com
MALHERBE Michel	Entité de Courcelles	rue Vandervelde, 37	6110	MONTIGNY-LE-TILLEUL			malherbe.michel@tiscali.be

LISTE DES PRESIDENTS DES ORCE

MATON Jean-Claude	Entité de Saint Ghislain	rue Royale 56	7333	TERTHE	065 62 09 80		JCJ.maton@tiscali.be
MAUBERT Christian	Entité de Boussu	rue François Dorzee 69	7300	BOUSSU	065 78 39 14		
MENESSON Christiane	Entité de Charleroi D	rue Masure 25	6040	JUMET	071 35 70 14	071 35 70 14	cmenesson@hotmail.com
MODAVE Christian	Entité de Liège A	rue Rennequin Sualem 15	4000	LIEGE	04 252 40 72	04 254 28 40	csv@skynet.be
NOOTENS Francis	Entité de Thuin	rue de Forges, 41	6460	CHIMAY	060/21 15 04	060/21 15 04	francis.nootens@skynet.be
NUTTENS Luc	Entité de Comines-Warneton	rue de la Loupe 39	7711	DOTTIGNIES	056 48 89 33		lucnuttens@hotmail.com
RIFON Jacques	Entité de Namur	rue d'Enhaive 113	5100	JAMBES (NAMUR)	081 30 12 91	0479 83 52 20	jacques.rifon@scarlet.be
ROBERT-MOINET Marie-Louise	Entité de Marche	chaussée de Marenne 173	6900	MARCHE-EN-FAMENNE	084 32 35 18		
ROLLAND Robert	Entité de Ath	place 9	7880	FLOBECQ	068/44 90 06		
SACRE François	Entité de Basse Sambre	rue des Hirondelles 20	5190	SPY	071 78 55 89		francois.sacre@swing.be
SCHMELER Fernand	Entité de Arlon	rue Arend 63	6791	AUBANGE	063 37 14 35		
SILVESTRE Bernard	Entité de Ans	rue du Marguillier 19	4340	AWANS	04 263 11 92	04 247 37 01	bsilvestre@belgacom.net
SKA Jacques	Entité de Liège B	rue de Baronhaie 70	4682	HEURE-LE-ROMAIN	04 286 68 50		
STASSEN Roger	Entité de Aubel	rue St Paul 50	4840	WELKENRAEDT	087 88 33 32	087 39 20 33	rogerstassen@msn.com
STENIER-HOTTAT Monique	Entité de Charleroi B	rue des Ecoles 4	6223	WAGNELEE	071 81 31 59		stenier.m@belgacom.net
TOUSSAINT Christine	Entité de Fleurus	rue du Poirier 166	6061	MONTIGNIES-SUR-SAMBRE	071 32 90 64		ctoussaint@skynet.be
VAN HUMSKERKEN Marc	Entité de Charleroi C	chaussée du Sart 5	6120	HAM-SUR-HEURE	071 21 67 08		
WAETERMANS Antoine	Entité de Bruxelles 3	avenue des Dix Arpents 107	1200	BRUXELLES	02 770 20 77	0474 971459	antoinewaetermans@skynet.be
WATELET Ghislain	Entité de BW 4	avenue du Guebet 40	1300	LIMAL	010 41 56 97		



OBJET : Notification d'acceptation ou introduction d'un recours (1)

Nom, prénom (2) :

Adresse :

Désignation :

- fonction :
- nombre de périodes :
- établissement :

Cadre 1 (3) J'accepte la désignation faite par l'ORCE et prendrai mes fonctions le :
Cadre 2 (3) J'accepte la désignation faite par l'ORCE et prendrai mes fonctions à l'issue de mon absence pour maladie conformément au certificat médical envoyé à Med Consult en date du : Période couverte par le certificat médical :
Cadre 3 (3) J'accepte la désignation faite par l'ORCE et prendrai mes fonctions à l'issue de l'intérim de courte durée dans lequel j'ai été désigné(e), soit en principe à partir du :
Cadre 4 (3) Je ne puis accepter la désignation faite par l'ORCE et introduis un recours pour le(s) motif(s) suivant(s) et prends acte du fait que ce recours n'est pas suspensif : <div style="height: 100px;"></div>
Date : Signature :

- (1) - **en cas d'acceptation** : à adresser au P.O. d'accueil et à l'ORCE ;
 - **en cas de recours** : à adresser au P.O. d'accueil, à l'ORCE et à la Commission zonale de gestion des emplois.
- (2) compléter en lettres majuscules
- (3) barrer le(s) cadre(s) inutile(s)

A destination des membres du personnel

ENTITE

..., le 20....

Madame, Monsieur,

.....

.....

Concerne : Réaffectation au sein de l'entité.

Suite à la réunion du, l'ORCE a décidé, dans le respect de l'A.G.C.F. du 28/08/95 relatif à la mise en disponibilité et à la réaffectation, de vous réaffecter au sein de l'entité de la manière suivante :

✓ périodes dans la fonction de auprès du pouvoir organisateur de l'école

.....

.....

..... (coordonnées complètes du Pouvoir organisateur et du directeur concerné).

✓ périodes dans la fonction de auprès du pouvoir organisateur de l'école

.....

.....

..... (coordonnées complètes du Pouvoir organisateur et du directeur concerné).

Vous êtes tenu(e) de notifier votre acceptation au(x) Pouvoir(s) organisateur(s) concerné(s) ainsi qu'au Président d'ORCE à l'aide de l'annexe 5 reprise dans la circulaire. Il vous faut également prendre contact avec le(s) directeur(s) concerné(s). **Vous devez prendre vos nouvelles fonctions le :**
A défaut, la Communauté française mettra fin à votre subvention-traitement d'attente.

Un recours motivé contre cette décision peut éventuellement être introduit à l'aide de l'annexe 9 reprise dans la circulaire, dans un délai de dix jours, à la Commission zonale de gestion des emplois :

.....

..... (coordonnées du Président de la Commission zonale). Ce recours ne suspend en aucun cas l'obligation de prendre vos nouvelles fonctions.

En restant à votre disposition pour toute information complémentaire, recevez, Madame, Monsieur, l'expression de mes salutations distinguées.

Fait à, le20....

Le Président de l'ORCE

.....

.....

.....(coordonnées complètes)

A destination des Pouvoirs organisateurs
ENTITE.....

..., le 20...

Madame, Monsieur
Président(e) du Pouvoir organisateur
de l'école
.....
.....

Concerne : Réaffectation au sein de l'entité.

Suite à la réunion du, l'ORCE a décidé, dans le respect de l'A.G.C.F. du 28/08/95 relatif à la mise en disponibilité et à la réaffectation, de réaffecter dans votre Pouvoir organisateur certains membres du personnel mis en disponibilité au sein de l'entité :

- ✓ Madame, Monsieur (coordonnées complètes du membre du personnel) pour périodes dans la fonction de dans l'école
- ✓ Madame, Monsieur (coordonnées complètes du membre du personnel) pour périodes dans la fonction de dans l'école
- ✓ Madame, Monsieur (coordonnées complètes du membre du personnel) pour périodes dans la fonction de dans l'école

Ce(s) membre(s) du personnel est (sont) tenu(s) de vous notifier son (leur) acceptation et de prendre contact avec le(s) directeur(s) concerné(s). **Il(s) doit (doivent) prendre les nouvelles fonctions le :**

Un recours motivé contre cette décision peut éventuellement être introduit, immédiatement, à la Commission zonale de gestion des emplois :

.....
..... (coordonnées du Président de la Commission zonale). Ce recours ne suspend en aucun cas l'obligation pour le(s) membre(s) du personnel de prendre ses (leurs) nouvelles fonctions.

En restant à votre disposition pour toute information complémentaire, recevez, Madame, Monsieur, l'expression de mes salutations distinguées.

Fait à, le 20....

Le Président de l'ORCE
.....
.....
..... (coordonnées complètes)

CONSEILS			POUR LES BESOINS D'IMPRESSION ET DE TRANSFERT PAR LES INSTANCES DE REAFFECTATION, IL EST IMPERATIF DE NE PAS MODIFIER LA LARGEUR DES COLONNES
			Là où apparaît une main et une flèche vous pouvez soit cliquer sur la flèche (liste déroulante) pour faire votre choix soit encoder les données
			Les colonnes 2, 3 et 4 et 22 ne peuvent pas être encodées les données apparaîtront automatiquement après encodage de la colonne 1 ou 21
			Les colonnes 1 et 21 peuvent être reproduites par copier, coller
1ère PARTIE DU DOCUMENT			CONCERNE LE RELEVÉ DES MISES EN DISPONIBILITÉ ET PERTE PARTIELLE DE CHARGE
Colonne 1	N° FASE		Numéro FASE qui correspond à votre établissement scolaire au sein du réseau. Numéro repris dans la liste en annexe 5 , établie par zone, entité ou type d'enseignement (O, S)
		encodage	quatre chiffres maximum
Colonne 2	ENTITE	ne rien encoder	Il s'agit du numéro de l' ENTITE à laquelle appartient l'établissement
			Ici trois cas sont visés :
			Soit il s'agit d'un établissement d'enseignement fondamental ordinaire ou spécialisé confessionnel avec numéro d'entité
			Soit il s'agit d'un établissement d'enseignement fondamental ordinaire ou spécialisé non confessionnel avec numéro d'entité
			Soit il s'agit d'un établissement d'enseignement fondamental ordinaire ou spécialisé confessionnel autre que catholique sans numéro d'entité
Colonne 3	Zone	ne rien encoder	Il s'agit du numéro de la zone de réaffectation à laquelle appartient l'établissement
Colonne 4	Dénomination établissement et commune	ne rien encoder	Reprend la dénomination, le code postal et la commune de l'établissement qui déclare la mise en disponibilité ou la perte partielle de charge
Colonne 5	Nom, Prénom et Matricule		Correspond au NOM (majuscules), au prénom (minuscules) et au numéro matricule du personnel mis en disponibilité ou déclaré en perte partielle de charge
			Pour les personnes mariées le nom de jeune fille

		encodage	Ces informations doivent se placer dans la même cellule sur plusieurs lignes, sans modifier la largeur de celle-ci (le report à la ligne se fera automatiquement)
Colonne 6	Adresse		Reprend l'adresse de l'intéressé(e) : rue, avenue, chaussée... et le numéro
		encodage	Ces informations doivent se placer dans la même cellule sur plusieurs lignes, sans modifier la largeur de celle-ci (le report à la ligne se fera automatiquement)
Colonne 7	Code postal		Reprend le code postal de la commune où habite le membre du personnel
		encodage	en 4 chiffres
Colonne 8	Commune		Reprend la commune où habite le membre du personnel Dans la colonne 8 la liste déroulante vous permet de choisir la commune adéquate (en effet il y a plusieurs communes pour un même code postal)
Colonne 9	Anc. Service		Correspond à l'ancienneté de service du membre du personnel mis en disponibilité ou déclaré en perte partielle de charge
			Calcul de l'ancienneté de service : application de l'article 7 de l'AGCF du 28/8/1995
	ATTENTION	encodage	sous le format jours (année, mois, jours)
		exemple	5000 5.000 apparaîtra dans la colonne
Colonne 10	Titre(s) de capacité		Cette colonne comprend le(s) titre(s) de capacité complet(s) du membre du personnel (niveau, spécialité)
		encodage	La colonne 10 peut être réencodée ou complétée si la donnée de la liste déroulante ne correspond pas au titre de la personne ou n'est pas complet
			Ces informations doivent se placer dans la même cellule sur plusieurs lignes, sans modifier la largeur de celle-ci (le report à la ligne se fera automatiquement)
Colonne 11	Charge initiale totale		Nombre de périodes totales, sous forme de fraction, éventuellement réparties sur plusieurs établissements (y compris les périodes qui font l'objet d'un congé, d'une suspension, etc....)
		encodage	Ces informations doivent se placer dans la même cellule sur plusieurs lignes, sans modifier la largeur de celle-ci (le report à la ligne se fera automatiquement)
		exemple	10/24 + 5/26

Colonnes 12	Nbre de périodes perdues	numérateur	Nombre de périodes faisant l'objet de la mise en disponibilité ou de la perte de charge, par niveau et par fonction
		encodage	le nombre de périodes perdues il faut encoder une ligne par niveau et par fonction ce qui veut dire que pour une même personne on peut avoir plusieurs lignes.
		exemple 1	pour 12 périodes d'instituteur primaire tapez 12 colonne 12 et tapez 24 colonne 13
	ATTENTION	exemple 2	Périodes perdues 12/24 comme instituteur primaire (colonnes 12 et 13) et 5/24 comme maître spécial d'éducation physique (colonnes 12 et 13) pour 12/24 tapez 12 (colonne 12) et tapez 24 (colonne 13) pour 5/24 il faut reproduire la totalité de la ligne (par copier coller) Il faut adapter et modifier les données des colonnes 12 à 17 de la ligne reproduite colonne 12 : tapez 5 au lieu de 12 colonne 13 : laisser 24 colonnes 14 à 17 à modifier si nécessaire
Colonnes 13	Nbre de périodes perdues	dénominateur	du nombre de périodes faisant l'objet de la mise en disponibilité ou de la perte de charge, par niveau et par fonction
		encodage	soit 24, 30, 32 etc. suivant le cas
		exemple	pour 12 périodes d'instituteur primaire encoder 24
Colonne 14	Cycle	ne rien encoder	cette colonne ne concerne pas l'enseignement fondamental
Colonne 15	N°Fonc		Correspond au numéro de la fonction telle que reprise : en annexe 4 de la circulaire 2009-2010 (Notification des mises en disponibilité par défaut d'emploi et des réaffectations - Déclaration des emplois vacants) encodage L'encodage de ce numéro aura pour conséquence l'encodage automatique de la colonne 17, intitulé de la fonction exemple la fonction de maître spécial d'éducation physique se trouve sous le numéro 22
Colonne 16	Class	ne rien encoder	cette colonne ne concerne pas l'enseignement fondamental

Colonne 17	Intitulé		Reprend l' intitulé de la fonction dans laquelle le membre du personnel est mis en disponibilité ou déclaré en perte partielle de charge
		encodage	la donnée apparaît automatiquement
			Ces informations doivent se placer dans la même cellule sur plusieurs lignes, sans modifier la largeur de celle-ci (le report à la ligne se fera automatiquement)
Colonne 18	DT - PP		Précise si la disponibilité est totale ou partielle
		encodage	Encoder DT pour disponibilité totale PP pour perte partielle de charge
Colonne 19	Code DI		Ne sont concernés ici que les congés, absences, suspension de la subvention-traitement d'attente, etc... couvrant la totalité de l'année scolaire
			Reprend le même numéro de code que celui figurant à l'annexe 7/01 lorsque le membre du personnel concerné bénéficie d'un congé... (voir Annexe 3 qui ne reprend que les congés concernés)
		Encodage	1 ou plusieurs chiffres
Colonne 20	Nbre d'heures numérateur du congé		Reprend le nombre de périodes relatif au congé repris en colonne 19
		Encodage	1 ou plusieurs chiffres
		Exemple	un membre du personnel dont la charge initiale totale est de 15/32 dans une école et de 11/24 dans un 2ème établissement, bénéficie d'une suspension de la subvention-traitement d'attente pour 8/32 dans le 1er établissement
			dans la colonne 11 apparaîtra 15/32 + 11/24
			dans la colonne 20 il faudra encoder 7

2ème PARTIE DU DOCUMENT			CONCERNE LES DESIGNATIONS DANS LE PO ET LA RECONDUCTION DES DESIGNATIONS (ORCE, CZ ET/OU CC)
Colonne 21	N° FASE		Numéro FASE qui correspond à votre établissement scolaire au sein du réseau. Numéro repris dans la liste en annexe 5 , établie par zone, entité ou type d'enseignement (O, S)
		encodage	quatre chiffres maximum
Colonne 22	Dénomination établissement et commune	ne rien encoder	Reprend la dénomination, le code postal et la commune de l'établissement qui accueille le membre du personnel
Colonne 23	Nbre de périodes retrouvées	numérateur	Nombre de périodes faisant l'objet de la réaffectation, de la remise au travail par niveau et par fonction
		encodage	Encoder le nombre de périodes retrouvées il faut encoder une ligne par niveau et par fonction ce qui veut dire que pour une même personne on peut avoir plusieurs lignes
		exemple 1	pour 12 périodes comme instituteur primaire tapez 12
	ATTENTION	exemple 2	Périodes perdues 12/24 comme instituteur primaire (colonnes 12 et 13) et en activité pour 5/24 comme maître spécial d'éducation physique Périodes retrouvées 5/24 comme instituteur primaire et 4/24 comme maître spécial d'éducation physique pour 5/24 tapez 12 (colonne 23) et tapez 24 (colonne 24) pour 4/24 il faut reproduire la totalité de la ligne (par copier coller) Il faut adapter et modifier les données des colonnes 23 à 34 de la ligne reproduite colonne 23 : tapez 4 au lieu de 5 colonne 24 : laissez 24 colonnes 25 à 34 à modifier si nécessaire ATTENTION, il faut également modifier la colonne 12 (périodes perdues) de la ligne reproduite en mettant 0 (zéro) à la place de 12 afin de ne pas augmenter, ou doubler erronément, par la reproduction des lignes, le nombre d'heures perdues
Colonne 24	Nbre de périodes retrouvées	dénominateur	du nombre de périodes faisant l'objet de la réaffectation, de la remise au travail, par niveau et par fonction
		encodage	soit 24, 30, 32 etc. suivant le cas
		exemple	pour 12 périodes d'instituteur primaire encoder 24

Colonne 25	Cycle		voir colonne 14
Colonne 26	Fonc		voir colonne 15
Colonne 27	Class		voir colonne 16
Colonne 28	Intitulé		voir colonne 17
Colonne 29	Nbre écoles		Reprendre le nombre d'établissement(s) ((N°FASE différents) où le membre du personnel exerce ses fonctions (même niveau, même réseau, y compris les désignations à titre temporaire, réaffectations ...)
			Si un enseignant est dans une implantation située sur le territoire d'une autre commune que le siège administratif de l'établissement , il faut la comptabiliser comme école supplémentaire
Colonne 30	R,A,T,M ou R*,A*,T*,M*		Préciser s'il s'agit d'une réaffectation, d'une remise au travail (utiliser les sigles repris dans l'annexe 1/2)
		encodage	R réaffectation dans un emploi définitivement vacant
			R* reconduction d'une réaffectation dans un emploi définitivement vacant
			A réaffectation dans un emploi temporairement vacant
			A* reconduction d'une réaffectation dans un emploi temporairement vacant
			T remise au travail dans un emploi définitivement vacant
			T* reconduction de la remise au travail dans un emploi définitivement vacant
			M remise au travail dans un emploi temporairement vacant
			M* reconduction de la remise au travail dans un emploi temporairement vacant
Colonnes 31 et 32	Reste à pourvoir	numérateur/dénominateur	Fraction de charge restant à pourvoir par l'ORCE ou la Commission zonale ou centrale de gestion des emplois
			Colonne 31 (numérateur) et colonne 32 (dénominateur): cette fraction doit être égale à la différence entre le nombre de périodes perdues (colonnes 12 et 13) et le nombre de périodes retrouvées (colonnes 23 et 24) en tenant compte de la pondération (voir tableau en annexe à la présente). Le dénominateur sera identique à celui mentionné en colonne 13
		Exemple 1	périodes perdues 24/24 (colonnes 12 et 13) périodes retrouvées 12/24 (colonnes 23 et 24) reste à pourvoir 12/24 (colonnes 31 et 32)
		Exemple 2	périodes perdues 12/24 (colonnes 12 et 13) périodes perdues 0/24 (colonnes 12 et 13) = ligne copiée périodes retrouvées 4/24 (colonnes 23 et 24) périodes retrouvées 5/24 (colonnes 23 et 24) = ligne copiée reste à pourvoir 3/24 (colonnes 31 et 32)

Colonne 33	Date de fin R, A, T, M		Reprend la date de fin de la réaffectation, de la remise au travail
		encodage	Indiquer la date (sous le format jj/mm/aa) à laquelle l'emploi attribué n'est plus censé être vacant
		exemple	30/06/2009
Colonne 34	Désigné par		A compléter par l'organe de réaffectation
		encodage	PO si désignation par le pouvoir organisateur
			ORCE si désignation par l'ORCE
			CZ si désignation par la Commission zonale de gestion des emplois
			CC si désignation par la Commission centrale de gestion des emplois
			INI si engagement d'initiative

RELEVÉ DES MISES EN DISPONIBILITÉ																				DESIGNATIONS DANS LE P.O. ET RECONDUCTIONS DES DESIGNATIONS (ORCE, CZ ET/OU CC)																
1	2	3	4	5	6	7	8	9	10	11	12-13-14			15	16	17	18	19	20	21	22	23-24-25			26	27	28	29	30	31-32		33	34			
											Périodes perdues						Congé, dispo, susp					Périodes retrouv								Reste à pourvoir						
N° FASSE	ENTITE	Zone	Dénomination établissement et commune	Nom et Prénom Matricule	Adresse	Code postal	Commune	Anc de service en jours	Titre(s) de capacité	Charge initiale totale	N u m é r a	D é n o m i	C y c l e	Fonc	Class	Intitulé	D T P P	C o d e P I	Périodes numér	N° FASSE	Dénomination établissement y compris les implantations et commune	N u m é r a	D é n o m i	C y c l e	Fonc	Class	Intitulé	Nb re éc ole s	R, A, T, M ou	N u m é r a	D é n o m i	Date de fin R A T M jj/mm/aa	Designa tion			

RELEVÉ DES MISES EN DISPONIBILITE																				DESIGNATIONS DANS LE P.O. ET RECONDUCTIONS DES DESIGNATIONS (ORCE, CZ ET/OU CC)																
1	2	3	4	5	6	7	8	9	10	11	12	13	14	15	16	17	18	19	20	21	22	23	24	25	26	27	28	29	30	31	32	33	34			
											Périodes perdues								Congé, dispo, susp			Périodes retrouv							Reste à pourvoir							
N°	ENTITE	ZONE	Dénomination établissement et commune	Nom et Prénom Matricule	Adresse	Code postal	Commune	Anc de service en jours	Titre(s) de capacité	Charge initiale totale	N	D	C	Fonc	Class	Intitulé	DT	C	P	D	P	N	D	C	Fonc	Class	Intitulé	Nb reéc	R, A, T, M ou	N	D	Date de fin RATM	Designation			
FASE											um	éri	yc					ode	ériodes	FASE		um	éri	yc				ole	s	um	éri	jj/mm/aa				

CONSEILS			POUR LES BESOINS D'IMPRESSION ET DE TRANSFERT PAR LES INSTANCES DE REAFFECTATIONS, IL EST IMPERATIF DE NE PAS MODIFIER LA LARGEUR DES COLONNES
			Un même emploi vacant peut se subdiviser en plusieurs lignes
		exemples	24 périodes pour la fonction d'instituteur primaire dont 12 périodes sont TV et 12 périodes sont DV devront être encodées sur deux lignes
			2 enseignants Tartempion et Dupont occupent un emploi DV de 24 périodes dans la fonction d'instituteur primaire, il faut encoder l'emploi sur deux lignes, une ligne pour les périodes de Tartempion et une ligne pour les périodes de Dupont.
			Là où apparaît une main et une flèche vous pouvez soit cliquer sur la flèche (liste déroulante) pour faire votre choix soit encoder les données
			Les colonnes 2, 3 et 4 ne peuvent pas être encodées les données apparaîtront automatiquement après encodage de la colonne 1
			La colonne 3 peut être reproduite par copier, coller
			CONCERNE LE RELEVÉ DE TOUS LES EMPLOIS VACANTS
Colonne 1	N°FASE		Numéro FASE qui correspond à votre établissement scolaire au sein du réseau. Numéro repris dans la liste en annexe 5 , établie par zone, entité ou type d'enseignement (O, S)
		encodage	quatre chiffres maximum
Colonne 2	ENTITE	ne rien encoder	Il s'agit du numéro de l' ENTITE à laquelle appartient l'établissement
			Ici trois cas sont visés :
			Soit il s'agit d'un établissement d'enseignement fondamental ordinaire ou spécialisé confessionnel avec numéro d'entité
			Soit il s'agit d'un établissement d'enseignement fondamental ordinaire ou spécialisé non confessionnel avec numéro d'entité
			Soit il s'agit d'un établissement d'enseignement fondamental ordinaire ou spécialisé confessionnel autre que catholique sans numéro d'entité (cela concerne les écoles d'enseignement confessionnel autre que catholique)
Colonne 3	Zone	ne rien encoder	Il s'agit du numéro de la zone de réaffectation à laquelle appartient l'établissement
Colonne 4	Dénomination établissement et commune	ne rien encoder	Reprend la dénomination, le code postal et la commune de l'établissement qui déclare l'emploi vacant

Colonne 5	Localité de l'implantation		Localité de l'implantation où l'emploi est vacant si celle-ci est située sur le territoire d'une autre commune que le siège administratif de l'établissement
		encodage	Ces informations doivent se placer dans la même cellule sur plusieurs lignes, sans modifier la largeur de celle-ci (le report à la ligne se fera <u>automatiquement</u>)
Colonne 6	D+		Spécifie si l'emploi déclaré vacant se situe dans une école ou une implantation à discrimination positive ou hors discrimination positive
		encodage	Remplir O (oui) pour une école/implantation à discrimination positive Remplir N (non) pour une école/implantation hors discrimination positive
Colonne 7	Cycle	ne rien encoder	cette colonne ne concerne pas l'enseignement fondamental
Colonne 8	Fonc		Correspond au numéro de la fonction telle que reprise : en annexe 4 de la circulaire 2009-2010 (Notification des mises en disponibilité par défaut d'emploi et des réaffectations - Déclaration des emplois vacants)
		encodage	L'encodage de ce numéro aura pour conséquence l'encodage automatique de la colonne 10 intitulé de la fonction
		exemple	la fonction de maître spécial d'éducation physique se trouve sous le numéro 22
Colonne 9	Class	ne rien encoder	cette colonne ne concerne pas l'enseignement fondamental
Colonne 10	Intitulé		Reprend l'intitulé de la fonction dans laquelle l'emploi est vacant
		encodage	la donnée apparaît automatiquement
			Ces informations doivent se placer dans la même cellule sur plusieurs lignes, sans modifier la largeur de celle-ci (le report à la ligne se fera <u>automatiquement</u>)
Colonne 11	Fil	ne rien encoder	cette colonne ne concerne pas l'enseignement fondamental
Colonne 12	For	ne rien encoder	cette colonne ne concerne pas l'enseignement fondamental
Colonne 13	Typ		Exclusivement pour l'enseignement spécialisé Correspond au numéro du type d'enseignement (de 1 à 8) dans lequel l'emploi est vacant
		encodage	un chiffre 1 pour le type 1 2 pour le type 2 etc...

Colonne 14	Va		Spécifie si l'emploi est définitivement vacant (DV) ou temporairement vacant (TV)
		encodage	2 caractères tapez DV pour définitivement vacant tapez TV pour temporairement vacant
Colonne 15	Date de fin de la vacance d'emploi		Reprend la date de fin pour les emplois temporairement vacants
		encodage	Indiquer la date (sous le format jj/mm/aa) à laquelle l'emploi déclaré n'est plus censé être vacant
		exemple	tapez 25/03/04
Colonne 16	Nom et Prénom		Correspond au NOM (majuscules) et au prénom (minuscules) du membre du personnel qui occupe actuellement l'emploi vacant Pour les personnes mariées le nom de jeune fille
		encodage	Ces informations doivent se placer dans la même cellule sur plusieurs lignes, sans modifier la largeur de celle-ci (le report à la ligne se fera automatiquement)
Colonne 17	Titre(s) de capacité		Cette colonne comprend le(s) titre(s) de capacité complet(s) du membre du personnel (niveau, spécialité)
		encodage	La colonne 17 peut être réencodée ou complétée si la donnée de la liste déroulante ne correspond pas au titre de la personne ou n'est pas complet Ces informations doivent se placer dans la même cellule sur plusieurs lignes, sans modifier la largeur de celle-ci (le report à la ligne se fera automatiquement)
Colonne 18	Requis ou		Il faut reprendre la nature du titre afin de définir la pénurie
		encodage	R pour le porteur d'un titre requis A pour le porteur d'un titre jugé suffisant du groupe A B pour le porteur d'un titre jugé suffisant du groupe B (+ art 6 § 5)
Colonne 19	Sit		Correspond à la situation administrative du membre du personnel qui occupe actuellement l'emploi vacant (V, S, R, A, T, M), suivant la légende utilisée dans l'annexe 1/2 (bas de page) de la circulaire précitée
		encodage	V pour temporaire stable (dont la durée est égale ou supérieure à 15 semaines) dans un emploi définitivement vacant S pour temporaire stable (dont la durée est égale ou supérieure à 15 semaines) dans un emploi temporairement vacant R pour réaffectation dans un emploi définitivement vacant A pour réaffectation dans un emploi temporairement vacant T pour remise au travail dans un emploi définitivement vacant M pour remise au travail dans un emploi temporairement vacant

Colonne 20	Numérateur		est égal au numérateur du nombre de périodes occupées par le membre du personnel et correspondant à l'emploi décrit dans la ligne dont objet
		encodage	de 1 à 4 chiffres
Colonne 21	Dénominateur		est égal au dénominateur du nombre de périodes occupées par le membre du personnel et correspondant à l'emploi décrit dans la ligne dont objet
		encodage	de 1 à 4 chiffres
Colonne 22	Date de début de l'intérim		Précise la date de prise de fonction par le membre du personnel dans cet intérim (sans interruption) ou la date de début de l'intérim à pourvoir à un membre du personnel à désigner
			Les vacances scolaires ne sont pas considérées comme une interruption
		encodage	Indiquer ici la date (sous le format jj/mm/aa) de début de fonction du membre du personnel
Colonne 23	Anc. de service en jours		Correspond à l'ancienneté de service du membre du personnel au sein du PO
			Calcul de l'ancienneté de service au 30/6 : application de l'article 29 bis du décret du 1/2/1993 (enseignement secondaire) et/ou de l'article 29 ter du décret du 1/2/1993 (enseignement de promotion sociale)
	ATTENTION	encodage	sous le format jours tapez 5000 il affichera automatiquement 5.000
Colonne 24	Protection de l'emploi		Application de l'article 15 du décret du 28/8/1995
			Article 15 § 1er bis
		encodage	ORCE si le membre du personnel qui occupe l'emploi compte plus de 2160 jours d'ancienneté de service auprès de ce pouvoir organisateur
			Article 15 § 2 :
		encodage	CZ CC si le membre du personnel qui occupe l'emploi remplit les conditions suivantes :
			1° comptabiliser, à l'issue de l'année scolaire qui précède, 720 jours de service acquis dans l'enseignement libre subventionné , répartis sur 3 années scolaires au moins et calculés selon les modalités fixés à l'article 29 bis du décret du 1/2/1993 fixant le statut des membres du personnel subsidiés de l'enseignement libre subventionné ;
			2° 360 jours au moins sur les 720 jours requis doivent avoir été accomplis auprès du pouvoir organisateur . Ces 360 jours doivent être répartis sur 2 années scolaires au moins ".
		encodage	ORCE + CZ CC si le membre du personnel qui occupe l'emploi remplit les conditions de l'article 15 § 1er bis et de l'article 15 § 2

			Article 15 § 2 bis
		encodage	VIOLENCE si le membre du personnel qui occupe l'emploi bénéficie d'une des priorités visées à l'article 29 quater, 1^{er} bis et 1^{er} ter du décret du 1er février 1993 précité
			Article 29 quater, 1 bis et 1^{er} ter : c'est-à-dire un emploi attribué, en application de l'article 34 quinquies, à un membre du personnel victime "d'acte de violence"
		encodage	ARTICLE 18 si le membre du personnel qui occupe l'emploi bénéficie d'une des priorités visées à l'article 29 quater, 2^o du décret du 1er février 1993 précité
			Article 29 quater, 2^o : c'est à dire un emploi attribué, en application de l'article 18 du décret du 30 juin 1998 visant à assurer à tous les élèves des chances égales d'émancipation sociale, notamment par la mise en oeuvre de discriminations positives.
		encodage	NON pour les emplois non soustraits à la réaffectation
Colonne 25	Attribuer à Nom, Prénom, Nombre de périodes	ne rien encoder	Colonne réservée pour les travaux de l'ORCE, de la Commission zonale et de la Commission centrale
Colonne 26	Statut	ne rien encoder	Colonne réservée pour les travaux de l'ORCE, de la Commission zonale et de la Commission centrale
Colonne 27	Solde disponible	ne rien encoder	Colonne réservée pour les travaux de l'ORCE de la Commission zonale et de la Commission centrale
Colonne 28	Utilisé par	ne rien encoder	Colonne réservée pour les travaux de l'ORCE, de la Commission zonale et de la Commission centrale
Colonne 29	Utilisé par	ne rien encoder	Colonne réservée pour les travaux de l'ORCE, de la Commission zonale et de la Commission centrale
Colonne 30	Utilisé par	ne rien encoder	Colonne réservée pour les travaux de l'ORCE, de la Commission zonale et de la Commission centrale

RELEVÉ DES EMPLOIS VACANTS																								ORCE ou ZONE ou CC					
1	2	3	4	5	6	7	8	9	10	11	12	13	14	15	16	17	18	19	20	21	22	23	24	25	26	27	28	29	30
N°	E	Z	Dénomination	Localité de	D+	C	Fonc	Class	Intitulé	Fil	For	Ty	Va	Date de	Nom - Prénom	Titre de capacité	R	Sit	N	D	Date de	Anc de	Protection	Attribuer à Nom	R,	S	Utilisé par		
F	N	o	établissement et	l'implantation		y								fin VA			eq		u	u	début	de service	de l'emploi	Prénom	A,	o			
A	T	ne	commune		e	c								jj/mm/aa			ui		m	é	de l'intérim	en jours		Nombre de	T,	l			
S	I	Zone				l								jj/mm/aa			s		é	o	le		périodes	M	d				
E	T	e				e											ou		a	m	jj/mm/aa								

RELEVÉ DES EMPLOIS VACANTS																								ORCE ou ZONE ou CC												
1	2	3	4	5	6	7	8	9	10	11	12	13	14	15	16	17	18	19	20	21	22	23	24	25	26	27	28	29	30							
N. FASE	ENTITE	Zone	Dénomination établissement et commune	Localité de l'implantation	D+	Cycle	Fonc	Class	Intitulé	Fil	For	Ty	Va	Date de fin VA jj/mm/aa	Nom - Prénom	Titre de capacité	R eq ui s o u	Sit	N u m é r a	D é n o m i	Date de début de l'intérim le jj/mm/aa	Anc de service en jours	Protection de l'emploi	Attribuer à Nom Prénom Nombre de périodes	R, A, T, M	S o l i d e	Utilisé par									

CONSEILS			POUR LES BESOINS D'IMPRESSION ET DE TRANSFERT PAR LES INSTANCES DE REAFFECTATION, IL EST IMPERATIF DE NE PAS MODIFIER LA LARGEUR DES COLONNES
			Là où apparaît une main et une flèche vous pouvez soit cliquer sur la flèche (liste déroulante) pour faire votre choix soit encoder les données
			Les colonnes 2, 3 et 4 et 22 ne peuvent pas être encodées les données apparaîtront automatiquement après encodage de la colonne 1 ou 21
			Les colonnes 1 et 21 peuvent être reproduites par copier, coller
1ère PARTIE DU DOCUMENT			CONCERNE LE RELEVÉ DES MISES EN DISPONIBILITE ET PERTE PARTIELLE DE CHARGE
Colonne 1	N° FASE		Numéro FASE qui correspond à votre établissement scolaire au sein du réseau. Numéro repris dans la liste en annexe 5 , établie par zone, entité ou type d'enseignement (O, S)
		encodage	quatre chiffres maximum
Colonne 2	ENTITE	ne rien encoder	Il s'agit du numéro de l' ENTITE à laquelle appartient l'établissement
			Ici trois cas sont visés :
			Soit il s'agit d'un établissement d'enseignement fondamental ordinaire ou spécialisé confessionnel avec numéro d'entité
			Soit il s'agit d'un établissement d'enseignement fondamental ordinaire ou spécialisé non confessionnel avec numéro d'entité
			Soit il s'agit d'un établissement d'enseignement fondamental ordinaire ou spécialisé confessionnel autre que catholique sans numéro d'entité (cela concerne les écoles d'enseignement confessionnel autre que catholique)
Colonne 3	Zone	ne rien encoder	Il s'agit du numéro de la zone de réaffectation à laquelle appartient l'établissement
Colonne 4	Dénomination établissement et commune	ne rien encoder	Reprend la dénomination, le code postal et la commune de l'établissement qui déclare la mise en disponibilité ou la perte partielle de charge
Colonne 5	Nom, Prénom et Matricule		Correspond au NOM (majuscules) , au prénom (minuscules) et au numéro matricule du membre du personnel mis en disponibilité ou déclaré en perte partielle de charge
			Pour les personnes mariées le nom de jeune fille

		encodage	Ces informations doivent se placer dans la même cellule sur plusieurs lignes, sans modifier la largeur de celle-ci (le report à la ligne se fera automatiquement)
Colonne 6	Adresse		Reprend l'adresse de l'intéressé(e) : rue, avenue, chaussée... et le numéro
		encodage	Ces informations doivent se placer dans la même cellule sur plusieurs lignes, sans modifier la largeur de celle-ci (le report à la ligne se fera automatiquement)
Colonne 7	Code postal		Reprend le code postal de la commune où habite le membre du personnel
		encodage	en 4 chiffres
Colonne 8	Commune		Reprend la commune où habite le membre du personnel Dans la colonne 8 la liste déroulante vous permet de choisir la commune adéquate (en effet il y a plusieurs communes pour un même code postal)
Colonne 9	Anc. Service		Correspond à l'ancienneté de service du membre du personnel mis en disponibilité ou déclaré en perte partielle de charge
			Calcul de l'ancienneté de service : application de l'article 7 de l'AGCF du 28/8/1995
	ATTENTION	encodage	sous le format jours
		exemple	5000 5.000 apparaîtra dans la colonne
Colonne 10	Titre(s) de capacité		Cette colonne comprend le(s) titre(s) de capacité complet(s) du membre du personnel (niveau, spécialité)
		encodage	La colonne 10 peut être réencodée ou complétée si la donnée de la liste déroulante ne correspond pas au titre de la personne ou n'est pas complet
			Ces informations doivent se placer dans la même cellule sur plusieurs lignes, sans modifier la largeur de celle-ci (le report à la ligne se fera automatiquement)
Colonne 11	Charge initiale totale		Nombre de périodes totales, sous forme de fraction, éventuellement réparties sur plusieurs établissements (y compris les périodes qui font l'objet d'un congé, d'une suspension, etc....)
		encodage	Ces informations doivent se placer dans la même cellule sur plusieurs lignes, sans modifier la largeur de celle-ci (le report à la ligne se fera automatiquement)
		exemple	10/24 + 5/26

Colonnes 12	Nbre de périodes perdues	numérateur	Nombre de périodes faisant l'objet de la mise en disponibilité ou de la perte de charge, par niveau et par fonction
		encodage	le nombre de périodes perdues il faut encoder une ligne par niveau et par fonction ce qui veut dire que pour une même personne on peut avoir plusieurs lignes.
		exemple 1	pour 12 périodes d'instituteur primaire tapez 12 colonne 12 et tapez 24 colonne 13
	ATTENTION	exemple 2	Périodes perdues 12/24 comme instituteur primaire (colonnes 12 et 13) et 5/24 comme maître spécial d'éducation physique (colonnes 12 et 13) pour 12/24 tapez 12 (colonne 12) et tapez 24 (colonne 13) pour 5/24 il faut reproduire la totalité de la ligne (par copier coller) Il faut adapter et modifier les données des colonnes 12 à 17 de la ligne reproduite colonne 12 : tapez 5 au lieu de 12 colonne 13 : laisser 24 colonnes 14 à 17 à modifier si nécessaire
Colonnes 13	Nbre de périodes perdues	dénominateur	du nombre de périodes faisant l'objet de la mise en disponibilité ou de la perte de charge, par niveau et par fonction
		encodage	soit 24, 30, 32 etc. suivant le cas
		exemple	pour 12 périodes d'instituteur primaire encoder 24
Colonne 14	Cycle	ne rien encoder	cette colonne ne concerne pas l'enseignement fondamental
Colonne 15	N°Fonc		Correspond au numéro de la fonction telle que reprise : en annexe 4 de la circulaire 2009-2010 (Notification des mises en disponibilité par défaut d'emploi et des réaffectations - Déclaration des emplois vacants) encodage L'encodage de ce numéro aura pour conséquence l'encodage automatique de la colonne 17 intitulé de la fonction exemple la fonction de maître spécial d'éducation physique se trouve sous le numéro 22
Colonne 16	Class	ne rien encoder	cette colonne ne concerne pas l'enseignement fondamental

Colonne 17	Intitulé		Reprend l' intitulé de la fonction dans laquelle le membre du personnel est mis en disponibilité ou déclaré en perte partielle de charge
		encodage	la donnée apparaît automatiquement
			Ces informations doivent se placer dans la même cellule sur plusieurs lignes, sans modifier la largeur de celle-ci (le report à la ligne se fera automatiquement)
Colonne 18	DT - PP		Précise si la disponibilité est totale ou partielle
		encodage	Encoder
			DT pour disponibilité totale
			PP pour perte partielle de charge
Colonne 19	Code DI		Ne sont concernés ici que les congés, absences, suspension de la subvention-traitement d'attente, etc... couvrant la totalité de l'année scolaire
			Reprend le même numéro de code que celui figurant au document 12 lorsque le membre du personnel concerné bénéficie d'un congé... (voir Annexe 3 qui ne reprend que les congés concernés)
		Encodage	1 ou plusieurs chiffres
Colonne 20	Nbre d'heures numérateur du congé		Reprend le nombre de périodes relatif au congé repris en colonne 19
		Encodage	1 ou plusieurs chiffres
		Exemple	un membre du personnel dont la charge initiale totale est de 15/32 dans une école et de 11/24 dans un 2ème établissement, bénéficie d'une suspension de la subvention-traitement d'attente pour 8/32 dans le 1er établissement
			dans la colonne 11 apparaîtra 15/32 + 11/24
			dans la colonne 20 il faudra encoder 7

2ème PARTIE DU DOCUMENT			CONCERNE LES NOUVELLES DESIGNATIONS PAR L'ORCE
Colonne 21	N° FASE		Numéro FASE qui correspond à votre établissement scolaire au sein du réseau. Numéro repris dans la liste en annexe 5 , établie par zone, entité ou type d'enseignement (O, S)
		encodage	quatre chiffres maximum
Colonne 22	Dénomination établissement et commune	ne rien encoder	Reprend la dénomination, le code postal et la commune de l'établissement qui accueille le membre du personnel
Colonne 23	Nbre de périodes retrouvées	numérateur	Nombre de périodes faisant l'objet de la réaffectation, de la remise au travail par niveau et par fonction
		encodage	Encoder le nombre de périodes retrouvées il faut encoder une ligne par niveau et par fonction ce qui veut dire que pour une même personne on peut avoir plusieurs lignes
		exemple 1	pour 12 périodes comme instituteur primaire tapez 12
	ATTENTION	exemple 2	Périodes perdues 12/24 comme instituteur primaire (colonnes 12 et 13) et en activité pour 5/24 comme maître spécial d'éducation physique Périodes retrouvées 5/24 comme instituteur primaire et 4/24 comme maître spécial d'éducation physique pour 5/24 tapez 12 (colonne 23) et tapez 24 (colonne 24) pour 4/24 il faut reproduire la totalité de la ligne (par copier coller)
			Il faut adapter et modifier les données des colonnes 23 à 34 de la ligne reproduite colonne 23 : tapez 4 au lieu de 5 colonne 24 : laissez 24 colonnes 25 à 34 à modifier si nécessaire
			ATTENTION, il faut également modifier la colonne 12 (périodes perdues) de la ligne reproduite en mettant 0 (zéro) à la place de 12 afin de ne pas augmenter, ou doubler erronément, par la reproduction des lignes, le nombre d'heures perdues
Colonne 24	Nbre de périodes retrouvées	dénominateur	du nombre de périodes faisant l'objet de la réaffectation, de la remise au travail, par niveau et par fonction
		encodage	soit 24, 30, 32 etc. suivant le cas
		exemple	pour 12 périodes d'instituteur primaire encoder 24

Colonne 25	Cycle		voir colonne 14
Colonne 26	Fonc		voir colonne 15
Colonne 27	Class		voir colonne 16
Colonne 28	Intitulé		ATTENTION IL N'A PAS ETE POSSIBLE DE RESTITUER LA FORMULE RELATIVE A L'INTITULE DU COURS. EN EFFET LES ECOLES PEUVENT MODIFIER CELUI-CI ET PAR CONSEQUENT LA RESTAURATION DE LA FORMULE AURAIT ECRASE LES DONNEES INTRODUITES PAR LES ETABLISSEMENTS SCOLAIRES
			MAIS VOUS POUVEZ <u>COPIER</u> LA CELLULE "<u>COLONNE 28 LIGNE 3</u>" QUI CONTIENT LA FORMULE ET LA <u>COLLER</u> DANS LA CELLULE VIERGE AFIN DE NE PAS DEVOIR REENCODER MANUELLEMENT L'INTITULE DU COURS
Colonne 29	Nbre écoles		Reprendre le nombre d'établissement(s) ((N°FASE différents) où le membre du personnel exerce ses fonctions (y compris les désignations à titre temporaire, réaffectations ...) Si un enseignant est dans une implantation située sur le territoire d'une autre commune que le siège administratif de l'établissement , il faut la comptabiliser comme école supplémentaire
Colonne 30	R,A,T,M ou R*,A*,T*,M*		Préciser s'il s'agit d'une réaffectation, d'une remise au travail (utiliser les sigles repris dans l'annexe 1/2)
		encodage	R réaffectation dans un emploi définitivement vacant
			A réaffectation dans un emploi temporairement vacant
Colonnes 31 et 32	Reste à pourvoir	numérateur/dénominateur	Fraction de charge restant à pourvoir par l'ORCE ou la Commission zonale ou centrale de gestion des emplois
			Colonne 31 (numérateur) et colonne 32 (dénominateur): cette fraction doit être égale à la différence entre le nombre de périodes perdues (colonnes 12 et 13) et le nombre de périodes retrouvées (colonnes 23 et 24) en tenant compte de la pondération (voir tableau en annexe). Le dénominateur sera identique à celui mentionné en colonne 13
		Exemple 1	périodes perdues 24/24 (colonnes 12 et 13) périodes retrouvées 12/24 (colonnes 23 et 24) reste à pourvoir 12/24 (colonnes 31 et 32)
		Exemple 2	périodes perdues 12/24 (colonnes 12 et 13) périodes perdues 0/24 (colonnes 12 et 13) = ligne copiée périodes retrouvées 4/24 (colonnes 23 et 24) périodes retrouvées 5/24 (colonnes 23 et 24) = ligne copiée reste à pourvoir 3/24 (colonnes 31 et 32)

Colonne 33	Date de fin R, A, T, M		Reprend la date de fin de la réaffectation, de la remise au travail
		encodage	Indiquer la date (sous le format jj/mm/aa) à laquelle l'emploi attribué n'est plus censé être vacant
		exemple	30/06/2009
Colonne 34	Désigné par		A compléter par l'organe de réaffectation
		encodage	PO si désignation par le pouvoir organisateur
			ORCE si désignation par l'ORCE
			CZ si désignation par la Commission zonale de gestion des emplois
			CC si désignation par la Commission centrale de gestion des emplois
			INI si engagement d'initiative

TRANSFERER LES DONNEES			RELEVE DES MISES EN DISPONIBILITE																	DESIGNATIONS DANS LE P.O. ET RECONDUCTIONS DES DESIGNATIONS (ORCE, CZ ET/OU CC)																	
RESTAURER LE FORMAT LES VALIDATIONS																																					
1	2	3	4	5	6	7	8	9	10	11	Périodes perdues			15	16	17	18	19	20	21	22	Périodes retrouv			26	27	28	29	30	Reste à pourvoir		33	34				
N° F A S S E	E N T I T E	Z o n e	Dénomination établissement et commune	Nom et Prénom Matricule	Adresse	Code postal	Commune	Anc de service en jours	Titre(s) de capacité	Charge initiale totale	N u m é r a	D é n o m i	C y c l e	Fonc	Class	Intitulé	D T P P I	C o d e Périodes numér		N° F A S S E	Dénomination établissement y compris les implantations et commune	N u m é r a	D é n o m i	C y c l e	Fonc	Class	Intitulé	Nb re éc ole s	R, A, T, M ou	N u m é r a	D é n o m i	Date de fin R A T M jj/mm/aa	Designa tion				

RESTAURER LE FORMAT			LES VALIDATIONS		RELEVÉ DES MISES EN DISPONIBILITÉ										RESTAURER LES FORMULES										DESIGNATIONS DANS LE P.O. ET REPRODUCTIONS DES DESIGNATIONS (ORCE, CZ ET/OU CC)													
1	2	3	4	5	6	7	8	9	10	11	12	13	14	15	16	17	18	19	20	21	22	23	24	25	26	27	28	29	30	31	32	33	34					
											Périodes perdus							Congé, dispo. susp				Périodes retrov								Reste à pouvoir								
N° F A S E	E N T I T E	Z o n e	Dénomination établissement et commune	Nom et Prénom Matricule	Adresse	Code postal	Commune	Anc de service en jours	Titre(s) de capacité	Charge initiale totale	N u m é r a	D é n o m i	C y c l e	Fonc	Class	Intitulé	D T - P P	C o d e P D I	Périodes numér	N° F A S E	Dénomination établissement y compris les implantations et commune	N u m é r a	D é n o m i	C y c l e	Fonc	Class	Intitulé	Nb re éc ole s	R, A, T, M ou	N u m é r a	D é n o m i	Date de fin R A T M jj/mm/aa	Designa tion					

RELEVÉ DES MISES EN DISPONIBILITE																				DESIGNATIONS DANS LE P.O. ET RECONDUCTIONS DES DESIGNATIONS (ORCE, CZ ET/OU CC)																	
TRANSFERER LES DONNEES			RESTAURER LE LES VALIDATIONS																																		
1	2	3	4	5	6	7	8	9	10	11	Périodes perdues		14	15	16	17	18	19	20	21	22	23	24	25	26	27	28	29	30	31	32	33	34				
N° F A S E	E N T I T E	Z o n e	Dénomination établissement et commune	Nom et Prénom Matricule	Adresse	Code postal	Commune	Anc de service en jours	Titre(s) de capacité	Charge initiale totale	N u m é r a	D é n o m i	C y c l e	Fonc	Class	Intitulé	D T P P	C o d e P I	Périodes numér	N° F A S E	Dénomination établissement y compris les implantations et commune	N u m é r a	D é n o m i	C y c l e	Fonc	Class	Intitulé	Nb re éc o l e s	R, A, T, M ou	N u m é r a	D é n o m i	Date de fin R A T M jj/mm/aa	Désignation				

TRANSFERER LES DONNEES			RESTAURER LE FORMAT LES VALIDATIONS		RELEVÉ DES EMPLOIS VACANTS																				ORCE ou ZONE ou CC					
1	2	3	4	5	6	7	8	9	10	11	12	13	14	15	16	17	18	19	20	21	22	23	24	25	26	27	28	29	30	
N°	ENTITE	ZONE	Dénomination établissement et commune	Localité de l'implantation	D+	Cyc	Fonc	Class	Intitulé	Fil	For	Ty	Va	Date de fin VA jj/mm/aa	Nom - Prénom	Titre de capacité	Req	Sit	Num	Dénom	Date de début de l'intérim le jj/mm/aa	Anc de service en jours	Protection de l'emploi	Attribuer à Nom Prénom Nombre de périodes	R, A, T, M	S o l d e	Utilisé par			

RESTAURER LE FORMAT		LES VALIDATIONS		RELEVÉ DES EMPLOIS VACANTS																				ORCE ou ZONE ou CC					
1	2	3	4	5	6	7	8	9	10	11	12	13	14	15	16	17	18	19	20	21	22	23	24	25	26	27	28	29	30
N. FASE	ENTITE	Zone	Dénomination établissement et commune	Localité de l'implantation	D+	Cycle	Fonc	Class	Intitulé	Fil	For	Ty	Va	Date de fin VA jj/mm/aa	Nom - Prénom	Titre de capacité	Requis ou Sit	Numé	ra	Déno	mi	Date de début de l'intérim le jj/mm/aa	Anc de service en jours	Protection de l'emploi	Attribuer à Nom Prénom Nombre de périodes	R, A, T, M	Solde	Utilisé par	

TRANSFERER LES DONNEES RESTAURER LE FORMAT LES VALIDATIONS														RELEVÉ DES EMPLOIS VACANTS												ORCE ou ZONE ou CC				
1	2	3	4	5	6	7	8	9	10	11	12	13	14	15	16	17	18	19	20	21	22	23	24	25	26	27	28	29	30	
N o F A S E	E N T I T E	Z o n e	Dénomination établissement et commune	Localité de l'implantation	D+	C y c l e	Fonc	Class	Intitulé	Fil	For	Ty	Va	Date de fin VA jj/mm/aa	Nom - Prénom	Titre de capacité	R e q u i s i t o u	Sit	N u m é r o	D é n o m i	Date de début de l'intérim le jj/mm/aa	Anc de service en jours	Protection de l'emploi	Attribuer à Nom Prénom Nombre de périodes	R, A, T, M	S o l i d e	Utilisé par			

RELEVE DES EMPLOIS VACANTS																							ORCE ou ZONE ou CC							
1	2	3	4	5	6	7	8	9	10	11	12	13	14	15	16	17	18	19	20	21	22	23	24	25	26	27	28	29	30	
N°	ENTITE	Zone	Dénomination établissement et commune	Localité de l'implantation	D+	C y c l e	Fonc	Class	Intitulé	Fil	For	Ty	Va	Date de fin VA jj/mm/aa	Nom - Prénom	Titre de capacité	R e q u i s i t	Sit	N u m é r a	D é n o m i	En fonction depuis le jj/mm/aa	Anc de service aammjj	Protection de l'emploi	Attribuer à Nom Prénom Nombre de périodes	R, A, T, M	S o l i d e	Utilisé par			